№14 (2192) | **19 ФЕВРАЛЯ** 2016 г. | ДНИ ВЫХОДА: СРЕДА, **ПЯТНИЦА** | ТИРАЖ НОМЕРА: **7500**

ГОРОДСКИЕ ВЕСТИ

www.revda-info.ru

Ревдинская городская газета | Рекомендуемая цена 15 руб. | Есть интересная новость?
Сообщайте по телефону **8 (982) 61-00-766** | WhatsApp, Viber **8 (982) 670-82-23** (круглосуточно)

16+

Найдется всё!
Все свежие объявления Ревды

Частное объявление вы можете подать ежедневно с 9 до 17 часов, кроме выходных,

по телефону: 3-46-35

по электронной почте: 13@revda-info.ru,
или отправить SMS **на номер** (982) 717-59-80

Сегодня объявлений

1178

«МЫ ЧУВСТВОВАЛИ, ЧТО ЗА НАМИ НАБЛЮДАЮТ»

Как начинался Афганистан: воспоминания ветерана Николая Федорченко Стр. 7

ОСТОРОЖНО, ПАДАЕТ ЛЁД

Как действовать, если вы или ваше авто стали жертвой упавшего с крыши снега: советы юристов Стр. 4-5

Фото Владимира Коцюбы-Белых

18 февраля, ул. Жуковского, 11. Рабочий ООО «ЖСК» Сергей Бузаков сбивает наледь с крыши и козырьков дома. Внизу дежурит мастер ремонтно-строительного участка Наталья Воронова. «Мы только уберем, он снова скатывается. Так и ездим кругами целыми днями — убираем», — говорит она о снеге и наледи.

Следующий номер «Городских вестей», с ТВ-программой и объявлениями, выйдет в пятницу, 26 февраля. 22 и 23 февраля редакция не работает. С 24 февраля мы открыты по графику, с 9.00.
С наступающим Днем защитника Отечества, дорогие друзья!

В РЕВДЕ ПОЯВИЛСЯ НОВЫЙ СПОРТИВНЫЙ КЛУБ

«Богатыри Урала» приглашают на тренировки Стр. 9

НАЗНАЧЕН КАСТИНГ НА ПРОЕКТ ДЛЯ ХУДЕЮЩИХ

«Ревда. Реформа» стартует через две недели Стр. 10

БОБИКОВ И МУРОК ПРИВЬЮТ ОТ БЕШЕНСТВА

Бесплатная вакцинация уже началась Стр. 3

МОСТ НСММЗ ЗАКРЫЛИ НА ДВА ДНЯ Стр. 2

Реклама (16+)

Прогноз погоды (по данным Гидрометцентра России). **В ближайшие дни возмущения магнитосферы Земли не ожидаются.**

СБ, 20 февраля ночью –14° днем –2°

ВС, 21 февраля ночью –13° днем –2°

ПН, 22 февраля ночью –13° днем –3°

Дегтярец может попасть в колонию за ночь, проведенную вне дома

До года принудительных работ либо лишения свободы грозит 30-летнему жителю Дегтярска за то, что злостно нарушал наложенные на него судом после освобождения из колонии ограничения. Тюремный срок в 2,5 года этот гражданин получил за грабеж, кроме того, суд наложил на него дополнительное наказание в виде ограничения свободы сроком на 2 года — до 9 февраля 2016 года. В частности, в этот период осужденному было запрещено покидать место жительства с 23 до 6 часов и менять его без разрешения службы исполнения наказаний, посещать общественные места, а также надлежало ежемесячно отмечаться в службе исполнения наказаний.

Первый раз полицейские, регулярно проверяющие поднадзорных и осужденных к ограничению свободы, не застали его дома в ночное время в июле прошлого года, еще раз — в ноябре, в ноябре же он пропустил регистрацию. А после Нового года попался полиции на улице в пьяном виде.

За три и более нарушения режима наступает уголовная ответственность, и 10 февраля в отделении дознания Ревдинского ОМВД на него было заведено уголовное дело по части 1 статьи 314 УК РФ — уклонение от отбывания наказания.

Подозреваемый вину полностью признает и выражает раскаяние. Возможно, желая доказать свое исправление, в январе он официально устроился на работу (ранее, как утверждает, работал, но без трудоустройства). Мера пресечения ему пока не избрана.

Фото из архива редакции

Проезд по мосту НСММЗ закрыли на два дня

19 и 20 февраля в Ревде будет закрыто движение по мосту над железнодорожными путями НСММЗ, который капитально ремонтирует пермская компания «Трансстрой». Движение закроют по ул. К.Либкнехта — от ул. Красной до центральной проходной НСММЗ. Транспорт будет следовать в объезд по М.Сибиряка, Ревдинского рабочего, Металлистов, Почтовой и Ленина.

Начальник стройучастка фирмы-подрядчика Виктор Игнатьев рассказал, что эти два дня рабочие будут демонтировать крайние балки пролетных строений. До завершения ремонта проезд по мосту закроют еще, даты Игнатьев обещает называть своевременно.

Капитальный ремонт моста НСММЗ стоимостью 38 млн рублей начался в декабре 2015 года и должен закончиться в июне 2016 года. Деньги на реконструкцию путепровода выделило правительство Свердловской области. После ремонта мост станет прочнее и шире. Сейчас на мосту организовано реверсивное движение (в одну полосу).

В Ревде пройдут соревнования по зимнему картингу

В День защитника Отечества, 23 февраля, на площадке Станции юных техников (ул. Ленина, 38) пройдут традиционные открытые городские соревнования по зимнему картингу. В соревнованиях примут участие спортсмены технических клубов Екатеринбурга, Режа, Полевского и других городов Свердловской области. На картодроме будет подготовлена ледовая трасса, карты оснастят шипованными шинами. В каких классах «болидов» выступят спортсмены, станет известно в день соревнований. Однако обычно их пять: «Микро», «Супер-Кадет», «Ракет-120», «Союзный» и «Супер-Е». Всего пройдет семь заездов в личном зачете и один — в командном.

Торжественное открытие соревнований — в 11.30.

Фото из архива редакции

Ревдинца посадили под домашний арест за наркотики в кармане

На десять лет в колонию может отправиться 21-летний ревдинец, которого полицейские 9 февраля поймали с наркотиками. А пока он под домашним арестом. Это второй случай применения такого рода меры пресечения в Ревде.

9 февраля около 16 часов оперуполномоченные уголовного розыска на улице Российской около одного из домов заметили молодого человека, по виду пьяного. Так как появление хорошо подшофе на улицах и в общественных местах является административным правонарушением, парня доставили в ОВД.

В дежурной части в присутствии понятых стражи порядка досмотрели задержанного и в кармане его куртки обнаружили сверток с веществом растительного происхождения. Содержимое свертка было направлено на исследование, которое установило, что данное вещество является наркотическим средством общей массой 0,49 грамма, то есть — крупный размер.

Молодой человек пояснил, что наркотик купил через интернет в Екатеринбурге для личного употребления. Совершив, таким образом, преступление, предусмотренное ч. 2 ст. 228 УК РФ (незаконное хранение наркотиков в крупном размере).

Подозреваемый признался и раскаялся в содеянном. На момент совершения преступления он официально не работал, ранее не судим. Суд посадил его под домашний арест.

ЧТО ТАКОЕ ДОМАШНИЙ АРЕСТ

Как рассказали в следственном отделе, меру пресечения в виде домашнего ареста сейчас начинают практиковать в отношении ранее не судимых обвиняемых, для которых, однако ввиду тяжести преступления подписка о невыезде слишком мягка. Домашний арест заключается в «полной либо частичной изоляции от общества» по месту жительства. На арестованного накладывается ряд ограничений: ему запрещено выходить из дома, общаться с определенными лицами, пользоваться телефоном и интернетом. Это отслеживается с помощью специального браслета с выводом на службу исполнения наказаний. Это второй случай применения в Ревде домашнего ареста.

Полицейские Ревды разыскивают очевидцев сентябрьского ДТП с фурой

Уголовное дело возбудил следственный отдел Ревдинского ОМВД по факту сентябрьской аварии на трассе под Ревдой, в которой погибли два человека. Дело возбуждено по части 3 статьи 264 УК РФ (нарушение правил дорожного движения, повлекшее по неосторожности смерть человека). Полицейские разыскивают очевидцев случившегося.

Фото из архива редакции

8 сентября около 22 часов на 310 км автодороги Пермь — Екатеринбург столкнулись большегруз МАЗ и «Рено Флюенс», легковушка загорелась. Погибли водитель — девушка, 1983 года рождения — и пассажир «Рено», мужчина, 1972 года рождения, оба тагильчане. По утверждению водителя фуры, везшего из Челябинска тепловату, легковой автомобиль внезапно выехал на встречную полосу и не успел вернуться обратно.

Сотрудники полиции разыскивают возможных свидетелей произошедшего. Если вы видели момент аварии, позвоните в полицию по телефонам:

- **02, (34397) 5-15-68 – дежурная часть;**
- **(34397) 3-31-48 – «телефон доверия»;**
- **(34397) 3-31-56 – следственный отдел.**

НОНА ЛОБАНОВА, lobanova@revda-info.ru
МАРИЯ СЕМИНТИНОВА, semintinova@revda-info.ru

В Ревде началась вакцинация домашних животных от бешенства

Опасность заболевания, которое невозможно вылечить, по-прежнему высока, наш город в зоне риска

Ветеринарная лечебница Ревды, начиная с февраля, каждую пятницу бесплатно ставит прививки против бешенства кошкам и собакам. Прививка ставится раз в год, обычно хорошо переносится здоровыми животными, и после этого вы в течение года можете быть спокойны за своего питомца — бешенство ему не грозит.

Как сообщил заведующий ревдинской участковой ветлечебницей Олег Малышев, хотя в прошлом году случаев заболевания животных бешенством в Ревдинском районе не регистрировалось, опасность остается, природные очаги смертельно опасной инфекции, которой подвержены как животные, так и человек, по-прежнему активны. В прежние годы бешенство регистрировали в Первоуральске, в Екатеринбурге. В 2014 году в Ревде 11-летнего мальчика в лесу укусила ондатра, оказавшаяся бешеной (труп зверя был направлен на исследование, диагноз, поставленный по визуальным признакам, подтвердился). Пострадавшему ребенку сделали необходимый курс прививок, и — обошлось. Между тем, в 2013 году в Белоярском районе от заболевания бешенством погиб человек.

По данным Роспотребнадзора, активизация природных очагов бешенства среди животных отмечается на территории Свердловской области с конца 90-х годов. Природные очаги бешенства сформированы на территории 30 муниципальных образований Свердловской области, в число которых входит и Ревда.

Конечно, вероятность заразиться бешенством наиболее высока в лесу (поэтому охотничьи собаки вакцинируются в обязательном порядке). Но больное дикое животное может забежать и в город (так, несколько лет назад жительница Ревды обнаружила у себя в огороде в Совхозе мертвую лису, у которой впоследствии подтвердилось бешенство), кроме того, переносчиками заболевания являются синантропные мелкие млекопитающие — крысы и мыши. Так что лучше подстраховаться.

Адрес ревдинской ветлечебницы: ул. Заречная, 1, тел. 3-29-02. График работы: с понедельника по пятницу, с 8.30 до 16.00, без перерыва.

КАК ПОДГОТОВИТЬ ДОМАШНЕГО ЛЮБИМЦА К ПРИВИВКЕ?

— Никакой подготовки не требуется, — говорит ветврач Олег Малышев. — Главное, чтобы животное было здорово: нос мокрый, холодный, аппетит и активность нормальные, кормить или не кормить перед прививкой — не имеет значения.

! Вылечить от бешенства невозможно

Бешенство — инфекционное заболевание, смертельное для человека и большинства животных. Заражение вирусом бешенства без своевременного введения антирабической вакцины неизбежно приводит к смерти. Заболевание можно предупредить только профилактическими прививками, эффективность которых зависит от срока обращения в травмпункт за медицинской помощью. Вакцинация будет эффективна только в том случае, если она была проведена не позднее 14 дней от момента укуса или ослюнения бешеным животным.

Попадая в кровь человека при укусе или со слюной (если есть хотя бы микроскопические повреждения на коже), вирус по периферическим нервам достигает центральной нервной системы. Инкубационный период заболевания определяется локализацией и тяжестью нанесенных повреждений и составляет от нескольких дней до года и более (чаще 1-3 месяца). При укусе в голову и кисти рук инкубационный период сокращается в 1,5-2 раза. Смерть наступает на 4-6 сутки от паралича дыхательной мускулатуры и сосудодвигательного центра. Лечения нет.

? Что делать, если вас укусили

Если вы увидели дикое животное с неадекватным поведением (отсутствие страха перед человеком, агрессивность, апатия и т.д.), немедленно сообщите об этом в ветеринарную лечебницу, а в случае укуса — диким зверем ли, соседской ли собакой — следует сразу промыть с мылом и обработать рану дезинфицирующими средствами (спиртом, йодом, перекисью водорода). И — чем скорее, тем лучше — обратиться в больницу для принятия профилактических мер. Укусившее вас животное (если оно есть, живое или мертвое) желательно предоставить в ветлечебницу. Труп будет направлен на исследование, а если животное (это касается «хозяйских») живо и по виду вполне здорово, то ему проведут анализ крови и посадят на 10-дневный карантин, в течение которого оно должно находиться под наблюдением ветврача. Если с питомцем все в порядке, то — поставят повторную прививку и дадут справку. А пострадавший будет освобожден от полного курса прививок.

В Ревду снова приедет известный певец Ринат Рахматуллин

В субботу, 27 февраля, в КДЦ «Победа» выступит знаменитый певец Ринат Рахматуллин, на концерте которого чуть больше года назад ревдинцы пели и плясали два с половиной часа. Рахматуллин представит публике новую концертную программу «Сэлэм, дуслар, сэлэм!» («Привет, друзья, привет!» — в переводе с татарского).

По данным группы певца в социальной сети «ВКонтакте», в рамках гастролей-2016 в феврале этого года Рахматуллин изначально планировал посетить только 19 городов. Из них лишь два (Екатеринбург и Красноуфимск) — в Свердловской области. Но, вспомнив в последний момент, как тепло приняла его ревдинская публика, певец решил включить в список и Ревду.

— Я переживал, когда ехал в Ревду, думал, что зал не соберется. Но оказалось, что ошибся. Поэтому преклоняюсь перед всеми татарами Ревды за то, что вы цените свою культуру, — так на концерте в конце января прошлого года сказал гость довольному залу.

Концерт Рината Рахматуллина начнется в 17.00. Билеты можно купить в кассе КДЦ «Победа». Справки по телефонам: 5-11-42, 5-56-14.

Видео с первого концерта Рината Рахматуллина в Ревде смотрите на портале Ревда-инфо.ру

Кто такой Ринат Рахматуллин

Ринат Рахматуллин родился в 1970 году в селе Нижний Наратбаш республики Татарстан. Окончил Казанский государственный институт культуры, несколько лет проработал актером в театре города Буинска, там же, в Татарстане, и — запел. Песни собственного сочинения он исполнял после показов спектаклей. Постепенно зрители стали воспринимать Рахматуллина больше как певца. До сих пор тексты песен и музыку он пишет сам. В рейтинге популярности среди исполнителей татарской эстрады Ринат Рахматуллин занимает лидирующие позиции — зрители любят его за задор, с которым он выходит на сцену, и обаяние.

Пушкинка приглашает на бесплатные семинары по «скандинавской ходьбе» и профилактике рака

В пятницу, 26 февраля, центральная городская библиотека имени А.С.Пушкина приглашает всех, кто хочет сохранить свое здоровье и физическую форму, на два бесплатных семинара.

Первый, под названием «Движение — это жизнь!», уже традиционно проведет инструктор фитнес-клуба «Витамин» Марина Усольцева. Особое внимание будет уделено популярной сейчас «скандинавской ходьбе».

«Скандинавская ходьба» или же ходьба с палками — вид физической активности, в котором используется определенная методика занятия и техника ходьбы при помощи специально разработанных палок. Мировую популярность ходьба получила в конце 90-х. До Ревды «скандинавская ходьба» добралась в 2011 году. Пропагандировали ее супруги Флюра и Анатолий Масловы.

Семинар займет один час, с 11.00 до 12.00, а следом за ним, с перерывом в полчаса, в 13.30 состоится консультация на тему «Профилактика рака молочной железы». Ее проведет заведующая отделением медицинской профилактики Ревдинской городской больницы Елена Синицына.

«За последние годы рак молочной железы стал лидером среди онкологических заболеваний в мире. Но любое заболевание легче предупредить, чем лечить, и в отношении рака груди это наиболее справедливо. Поэтому профилактика рака молочной железы важна не меньше чем лечение», — говорят организаторы.

Телефоны для вопросов: 5-56-20 (по семинару), 5-25-80 (по консультации).

МАРИЯ СЕМИНТИНОВА,
semintinova@revda-info.ru

Фото Владимира Коцюбы-Белых

Владимир Артамонов, 41-летний рабочий в люльке, много лет работал альпинистом. Он не боится высоты. «А что тут? Сел и поехал», — говорит он, раз за разом прыгая в люльку. В «Комбытсервисе» говорят, что в среднем в день они убирают наледи с десяти домов. Чаще всего — под пристальными, но одобрительными взглядами хозяев квартир, мимо которых к земле летят большущие сосульки.

Берегите головы

Управляющая компания «Комбытсервис» показала, как борется с опасными наледями на крышах

С первым потеплением на головы ревдинцев готовы в буквальном смысле свалиться серьезные проблемы: снежные глыбы и сосульки, свисающие с крыш домов в разных районах города. О том или другом опасном участке в редакцию сообщают наши читатели, которые делают выводы, что коммунальщиков эта проблема совсем не волнует. Скопление снега на крыше чревато не только возможными травмами (если упадет), но и разрушением крыш и балконных козырьков. Управляющая компания «Комбытсервис», которая обслуживает в Ревде 132 дома, продемонстрировала журналистам, как борется с сосульками.

12 февраля. 11.00. Пятиэтажка на Мира, 22, рядом с детской библиотекой им. Гайдара. Территория ограждена яркой сигнальной лентой: работает автовышка. Машинист Георгий Нестеров медленно поднимает автолюльку с рабочим к крыше, и тот принимается лопатой сбивать сосульки и счищать снег. На этом доме наледи действительно страшные, в паре мест даже, кажется, метровой длины.

Владимир Артамонов — так зовут 41-летнего альпиниста в автолюльке — старается сначала разломать льдины руками, а потом уже сбить лопатой остатки. Это делается потому, что большую сосульку, как, впрочем, и маленькую, может ветром снести к кому-нибудь на окно или балкон. Большая глыба может пробить окно.

За безопасность отвечает Александр Габов: контролирует, чтобы пешеходы не попали под «льдинопад». А внутри каждого подъезда, над которым начинают чистить, стоит еще один сотрудник управляющей компании, начальник стройучастка Ирина Безматерных. Если человеку нужно выйти или зайти — работу остановят.

Только при нас это происходит дважды. В первый раз в подъезд забегает женщина, которой нужно срочно отвезти сына в больницу. Во второй раз туда проскакивает пожилая женщина, которую рабочие встречают словами: «Проходите, матушка, матушек всегда нужно пропускать».

Заместитель директора «Комбытсервиса» Андрей Соколов, также прибывший на место, уточняет, что все сотрудники специально обучены этой работе, у них есть удостоверения, которые в любой момент может проверить Ростехнадзор. Не будет — предприятие крупно оштрафуют.

Кроме того, все они надели защитное снаряжение. Рабочий в автолюльке пристегнут поясом безопасности, машинист — в каске, а специалист, контролирующий ход работ внизу, — в каске и сигнальном жилете.

Всего на уборку сосулек и снега с крыши на Мира, 22 уходит около часа. Рабочие «сворачиваются», теперь задача дворника — убрать сброшенные глыбы от подъездов.

Андрей Соколов уточняет, что время уборки одного дома и другого может сильно разниться — все зависит от того, сколько в нем этажей и подъездов. В среднем в день управляющая компания таким образом очищает крыши десяти домов.

Если ваша управляющая компания — «Комбытсервис», а опасные наледи, как вам кажется, долго не убираются, можно позвонить диспетчеру по телефону 3-39-35 — и по вашему адресу тоже поработают.

По словам Андрея Соколова, повышенное внимание всегда уделяется таким вот покатым крышам, как на Мира, 22, а с плоских, как правило, снег с сосульками практически не падает.

Он говорит, что автовышку у «Комбытсервиса» арендуют и ревдинские предприятия, и другие управляющие компании, к примеру, «Антек». В стоимость аренды входят и трудозатраты, и плата за бензин, и так далее.

А на вопрос, бывает ли такое, что при чистке крыш портится чужое имущество, Соколов честно отвечает «Да». Эти случаи нередки. Чаще всего страдают магазины с вывесками. Тогда УК возмещает ущерб.

Управляющие компании развесили на фасадах домов предупреждающие таблички корпоративных цветов (у «Комбытсервиса» они зеленого цвета, а у ЖСК, к примеру, синего): с напоминанием, что парковать автомобили нужно на расстоянии не менее 10 метров.

Чаще всего, говорит Соколов, граждане об этом забывают, и тем самым приносят неприятности и себе, и коммунальщикам.

Кому сообщать об опасных наледях на крышах домов

- «Комбытсервис» — 3-39-35
- «Антек» — 2-03-06, 2-13-52
- ЖСК — 2-12-23, 3-47-69

Если ваш дом обслуживает другая компания, звоните в Единую дежурно-диспетчерскую службу по номеру 2-23-32

Если вы надстроили балкон, не предусмотренный проектом дома, и на козырьке скопился снег, счищать его — ваша обязанность, как собственника помещения. Сделать это могут и коммунальщики, только уже не бесплатно (имущество не относится к общедомовому). И собственник будет отвечать, если снег упадет с козырька на что-нибудь или, не дай бог, на кого-нибудь.

В экстренных случаях бежим и делаем

Андрей Соколов, замдиректора «Комбытсервиса»:

— Начальники службы домового хозяйства ежедневно проходят свою территорию и к вечеру дают заявки на очистку крыш на следующий день мастеру стройучастка. Это работа в плановом режиме, и мы заблаговременно развешиваем на домах и близстоящих автомобилях объявления, что будет производиться чистка. Но есть и экстренные ситуации, когда очистить нужно безотлагательно. Тогда мы просто бежим и делаем.

Как другие компании справляются с сосульками на крышах

Сергей Калугин, директор «ЖСК»

— Во время угрозы схода льда с домов мы чистим крыши с утра до вечера. Такую работу проводим после регулярного обхода и осмотра состояния крыш домов в наступающий весенний период. Здесь задействованы работники нашего жилучастка. Поэтому, как правило, по заявкам жителей мы не работаем. Но это не означает, что заявки мы не принимаем. У нас своя автовышка. В первую очередь убираем лед и сосульки с тех крыш, где возле дома большое движение людей или скопление автомобилей возле дома. Безопасность людей — это главное. Отчасти второстепенным можно считать сход снега с карнизов домов на газоны. Особой угрозы для людей здесь нет. Если нависла огромная глыба льда, то мы, конечно, принимаем меры. Опасные места огораживаем лентой.

Андрей Копарушкин, директор «Антека»:

— Мы стараемся опасные места выявлять сами и предупреждать опасные ситуации. Это делает жилучасток. И один раз в неделю мы обходим дома. Где-то карнизы очищаем по предписанию прокуратуры, где-то по заявке собственников жилья. Своей техники у нас нет, поэтому автовышку берем в «Комбытсервисе», в «ЖСК» или в «Экспресс-Электромонтаже», затем бригада рабочих очищает карнизы домов. Это наша обязанность. На плоских крышах домов мы также убираем скопившийся снег или отбиваем наледь вручную. Хоть и выходить на мягкую кровлю не положено. Такие места возле домов, разумеется, огораживаем предупреждающей лентой. К сожалению, собственники жилья иногда не обращают внимания на эту нашу работу и все равно идут там, где мы работаем…

Алексей Бородулин, главный инженер ТСЖ «3-й микрорайон»:

— У нас в товариществе собственников жилья шесть домов. Для уборки снега и наледи с крыш мы нанимаем специализированную организацию. С одним из таких частных предприятий у нас договорные отношения. Соответствующая лицензия на такие работы у них есть. Все наши дома одинаковы по уборке снега с крыш и сосулек с карнизов, выделить особо какое-то здание невозможно. Дома осматриваем сами или работаем на основе заявок жителей.

Пострадавшие от падения снега и льда с крыш

В Ревде

■ 1 февраля 2009 года трое прохожих пострадали от падения огромной глыбы льда с крыши дома №77 по ул. Азина. Чудом не пострадал малыш в коляске. Прохожие шли мимо дома в девять вечера, увидели куски льда на тротуаре, но решили, что больше ничего не упадет. Двое пострадавших отделались ушибами, третьему диагностировали перелом второго шейного позвонка.

Фото из архива редакции

■ 16 января 2015 года в Ревде смерзшаяся снежно-ледовая глыба упала вниз с одного из балконов дома №46 по улице Горького — в нескольких сантиметрах от детской коляски, где сидел годовалый малыш. Ребенок не пострадал.

В Свердловской области

12 февраля 2016 года в Краснотурьинске с крыши многоэтажного дома на голову 71-летней женщине упала наледь, в результате чего пенсионерка была доставлена в больницу с диагнозом «сотрясение головного мозга». Следователи проверяют обстоятельства случившегося.

В России

■ 19 января в Нижнем Новгороде 74-летнюю женщину накрыло снегом, сошедшим с крыши. Получила многочисленные телесные повреждения, умерла в больнице.

■ 20 января этого года в Пензенской области двух женщин, шедших мимо многоэтажного дома, обсыпало упавшим с крыши льдом. Одна из пострадавших была доставлена в больницу с телесными повреждениями. 9 февраля ее состояние ухудшилось, она скончалась. Возбуждено уголовное дело по статье «Причинение смерти по неосторожности».

■ 2 февраля в городе Королеве на первоклассницу во время урока физкультуры со школьной крыши упала глыба льда и снега. Школьницу доставили в больницу с закрытой черепно-мозговой травмой и переломами теменной и височной кости.

Опасно ли ходить по тротуарам у домов?

Надежда Юсупова:

— Ситуация очень плохая. Не дай бог, упадет какая-нибудь глыба. Ладно, если не убьет никого. Смотрю новости, а там: то на коляску упадет, то машину. Все к этим сосулькам плохо относятся. А коммунальные службы… Я считаю, за те деньги, которые они получают. Копейки же. Зарплата того же дворника, а ведь работа физическая. А когда по улице иду, то на крыши обязательно поглядываю.

Светлана Ширинкина:

— Всегда, когда гуляю с ребенком, смотрю на козырьки магазинов и домов. Чаще, конечно, на магазины. Знаю, что в том году было много вопиющих случаев, когда детки были травмированы. Не в нашем городе, но все-таки. У нас, мне кажется, за этим следят, потому что сосулек как таковых уже нет. В том году было хуже. Сейчас гуляю больше по центру города и по паркам, так что сказать про самые опасные дома не могу.

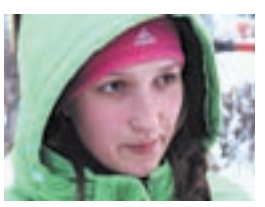

Ирина Целищева:

— Я лично видела, что в нашем дворе убирали. Приезжала наша управляющая компания — «Комбытсервис», и рабочие сбивали сосульки. Вот по улице Цветников, начиная с 39 дома, ходить страшно. Там прямо висят сосульки с козырька крыши дома. Про балконы могу сказать, что их меньше боюсь, потому что с них все упадет в палисадник, а не на асфальт. Видимо там, где палисадник — асфальт, мы не ходим.

Владимир Агапитов:

— Убирать надо! Вот как управляющие компании немного шуганут, то они сразу начинают убираться, а если нет — то так и живите. В старых районах опасно, а в центре города более-менее. А когда по улице иду, всегда смотрю на крыши — это обязательно и обхожу в сторонке. Однажды уже видел обвал в прошлом году, больше не хочется. Хорошо, что в тот раз не пострадал никто.

Елена Главатских:

— Честно говоря, не всегда смотрю вверх, чтобы посмотреть есть ли там сосульки и снег или нет. Поэтому судить о том, насколько хорошо убирают — не могу. Но видела, что крыши подъездов убирают.

Советы юристов

Что делать, если на вашу машину упал снег или лед

Андрей Вольхин, независимый эксперт:

— В большинстве случаев за падение снега или других предметов с крыш, козырьков подъездов отвечают коммунальщики. Это касается жилых домов. Если это здание административное или коммерческое (магазин, ТЦ и прочее) либо офис, то отвечает организация, владеющая этим зданием (помещением).

Также случается, что снег падает с карниза балкона или окна квартиры. В этом случае необходимо выяснить, с какой квартиры на вашу машину упал снег, затем предъявлять ущерб собственникам квартиры, так как по закону собственник квартиры несет ответственность за состояние карнизов балкона, окон квартиры.

Механизм действий в случае, если пострадал автомобиль:

1. Если предметы упали на неподвижную машину — необходимо вызвать полицию. Если машина двигалась в процессе падения предметов — необходимо вызывать ГИБДД. Полиция составит протокол осмотра места происшествия и вынесет постановление об отказе в возбуждении уголовного дела. От полиции нужен факт фиксации повреждений и установлении причинно-следственной связи между повреждениями и падением предметов. ГИБДД составляет справку о ДТП. Пока ожидаете приезда уполномоченных органов, по возможности, сфотографируйте машину со всех сторон (до уборки льда и снега).

2. Следующий шаг — обратиться к независимому эксперту (оценщику) и оценить размер ущерба. На осмотр нужно вызвать управляющую компанию, которая обслуживает дом, или лицо, виновное в причинении вреда.

3. Далее напишите претензию в управляющую компанию (или лицу, причинившему вред) с просьбой добровольно компенсировать вред.

4. Обратитесь в суд и взыщите размер ущерба и всех сопутствующих расходов.

Независимая автоэкспертиза
Оценка недвижимости, имущества, земли
Представительство в суде

Центр независимой оценки
Обращаться по тел. 8 (902) 87-99-366
www.ocenka-revda.ru

Как действовать, если вы сами пострадали от падения снега или льда с крыши

Елена Новикова, юрист:

— Случаи травмирования следует разделить на два типа: первый — если снег, лед упали с крыши жилого здания, второй — если с крыши, козырька, вывески, вентиляционных шахт, стоков нежилого помещения (магазина, гаража или офисного здания) и третий — если с балконов, карнизов квартир.

В первом случае нужно:

■ обратиться в поликлинику и зафиксировать сам факт травмы с точным указанием адреса и номера подъезда, получения травмы;

■ оформить больничный лист или справку о травме;

■ письменно сообщить о несчастном случае в управляющую компанию (УК), обслуживающую жилой дом;

■ письменно сообщить о несчастном случае в страховую компанию (СК) в случаях, если вы застрахованы (по ипотеке, по кредитам, личное страхование);

■ все рецепты в период лечения и реабилитации сохранять;

■ все чеки за лекарственные препараты и реабилитационные средства сохранять (Важно! Чеки должны содержать информацию о наименовании препарата, количестве, цене; если такая информация в чеке отсутствует, просите товарный чек с расшифровкой);

■ после выздоровления необходимо составить и предъявить претензию к УК с указанием всех понесенных расходов.

Во втором случае действия те же, только предъявлять претензию нужно собственнику нежилого помещения (магазина, гаража, офисного здания).

В третьем случае необходимо определить, кто виновник причиненного здоровью вреда (УК, собственник квартиры). Если собственник квартиры переоборудовал балкон (остеклил, установил крышу, отливы), но его не узаконил (не внес информацию в техпаспорт здания), то возмещать ущерб будет он. Если же строительство балкона узаконено, то — УК. Будьте бдительны! Берегите себя и своих детей.

АГЕНТСТВО НЕДВИЖИМОСТИ И ПРАВА

- Составляем притензию
- Досудебный и судебный порядок урегулирования споров
- Представление в суде по вопросам возмещения вреда здоровью в результате несчастных случаев

Ул. Мира, 25, оф. 8 • Тел. 8 (902) 272-11-11 • www.pan96.ru

ИРИНА КАПСАЛЫКОВА

Бездомные собаки и кошки получили подарки от школьников

Ребята из школы №3 еще перед Новым годом собрали для них более 200 кг кормов

Надежда, хозяйка передержки из Бородулино «Приют Надежды», Юлия, хозяйка приюта в Ревде, и их подопечные благодарят ребят из школы №3, их родителей и учителя Светлану Завьялову за полезные, вкусные и очень нужные подарки, которые они собрали для бездомных животных во время благотворительной акции. Всего ребятам удалось собрать более 200 кг всевозможных кормов.

Перед Новым годом ребята из разных классов школы №3 собрали еду и медикаменты для бездомных собак и кошек, а первоклассник Сашенька Емельянов нарисовал милую пушистую кошку. Все это богатство привезли в редакцию «Городских вестей». Волонтеры все тщательно пересчитали, рассортировали, сфотографировали. Часть собранного осталась в Ревде, в приюте у Юлии. На ее попечении сейчас 10 собак. К ней «уехали» крупа и сухие корма.

Основную часть передачи отправили в Бородулино, под Арамиль. Там более 50 бездомышей, и постоянно появляются новые. Конечно, животных постепенно пристраивают в семьи к добрым людям. Однако новых больше, чем пристроенных…

— Спасибо, ребята, за доброе отношение к животным, за щедрость и отзывчивость, — говорит Надежда. — Мы так вам благодарны. Уверены, что из вас вырастут настоящие верные друзья животных, которые никогда не обидят и не предадут.

— Благодаря такой помощи, на наших улицах будет меньше бездомышей! — продолжает Юля. — Так хочется, чтобы их было меньше!

Кошки и собаки, бывшие бездомные животные, а теперь активно ищущие хозяев, как утверждают Надя и Юля, всегда с удовольствием и большой ответственностью принимают участие в сортировке кормов, а некоторые сразу пробуют на зуб! Подарки принимали кошки, щенки и собаки из бородулинского «Приюта Надежды» и из Юлиного приюта в Ревде.

Фото из архива редакции

Декабрь 2015 года. Восьмиклассники из школы №3 — Леня Захаров, Миша Голдин и Никита Пешков — выгружают собранные подарки в редакции «Городских вестей».

Фото волонтеров из приюта

Февраль 2016. Собаки Белка и Рокель, подопечные Юли из Ревды, всегда очень ответственно относятся к акту приемки-передачи.

Реклама (16+)

стоматологический центр МИКСТАС

Широкий спектр услуг, передовые технологии, современное оборудование

Лечение среднего кариеса	~~3400 р.~~	2550 р.
Лечение пульпита 1-канального зуба (с пломбой)	~~7200 р.~~	5400 р.
Лечение пульпита 3-канального зуба (с пломбой)	~~11300 р.~~	8400 р.
Лечение пародонта 1 кармана аппаратом «Вектор»	~~230 р.~~	170 р.
Профессиональная гигиена (ВСЁ ВКЛЮЧЕНО)	~~3800 р.~~	2800 р.
Отбеливание лазером (зона улыбки)	~~5750 р.~~	4300 р.

ИСПРАВЛЕНИЕ ПРИКУСА

Прием ведет врач-ортодонт

СКИДКА на лечение 25%

Действует до 29.02.2016 года. Подробности у администратора.

Адрес: ул. К.Либкнехта, 7а. Запись по телефону 2-16-36

ИМЕЮТСЯ ПРОТИВОПОКАЗАНИЯ. НЕОБХОДИМА КОНСУЛЬТАЦИЯ СПЕЦИАЛИСТА

Как работает редакция в предпраздничные и праздничные дни

20 февраля — с 9.00 до 17.00
21, 22, 23 февраля — выходные дни
с 24 февраля по графику — с 9.00 до 18.00

23 ФЕВРАЛЯ

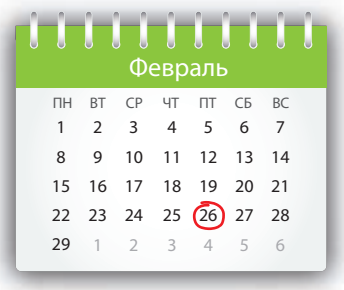

Когда выходит газета:

- «Городские вести»:
  24 февраля — газеты не будет
  26 февраля — выйдет газета
  с программой ТВ и объявлениями

В номер, выходящий 26 февраля некрологи, поздравления и объявления принимаются до 14.00 среды (24 февраля)

ГОРОДСКИЕ ВЕСТИ

НОНА ЛОБАНОВА,
lobanova@revda-info.ru

Как начинался Афганистан

В кирзачах и шинелях — вспоминает ревдинский ветеран Николай Федорченко

— В два часа дня мы прибыли в расположение части, в горах. А в шесть, как стемнело, нас обстреляли из пулеметов с трех сторон. Как раз раздавали еду, мы попадали, кто где стоял. Хлестал дождь. Я прижался к прикладу, закрылся, свист стоит — уши закладывает. Когда это все закончилось, мы решили, что над нами пошутили, типа проверки на прочность. Оказалось, это было по-настоящему.

Так встретил Николая Федорченко Афганистан. Он попал туда в январе 1980 года — связист по военной специальности, начальник радиостанции средней мощности. Ему было 23 года. Спортсмен-лыжник, за плечами — пединститут и 8 месяцев тренерской работы в горняцком городе Рудном, дома — жена с маленькой дочкой.

Фото Владимира Коцюбы-Белых

Борт в Баграм

Ночью 25 декабря 1979 года отдельный разведывательный десантный батальон, дислоцировавшийся в Белой Церкви (Украина), где после учебки служил Федорченко, подняли по тревоге. СССР вводил войска в демократическую республику Афганистан: «в целях оказания помощи дружественному афганскому народу, а также создания благоприятных условий для воспрещения возможных антиафганских акций со стороны сопредельных государств» — говорилось в директиве министра обороны Устинова. Но армия об этом, конечно, не знала.

Трехсуточный марш-бросок в поезде. Военный городок рядом с пограничным Термезом десантники застали… совершенно пустым. Не подозревая о том, следующие несколько дней в Термезе Федорченко и его новые товарищи проходили строжайший психологический отбор. Там, куда их пошлют, требовались крепкие моральные принципы и те особенные качества, которые делают солдата солдатом. Из 45 сослуживцев Николая по Белой Церкви в итоге взяли 12.

На военном аэродроме в Баграме новобранцы увидели первых шурави (с афганского — советский солдат), которых им предстояло сменить: почти сплошь мужчины за пятьдесят. Среднеазиатский военный округ, из которого первоначально формировался «ограниченный контингент» в Афганистане, укомплектовывали в спешке — запасниками. Эти части ввели 27 декабря. Заросшие, многие прихрамывали…

— Команда: приготовить автоматы к бою. Так мы и ехали: окна в автобусе открыты, автоматы наизготовку.

Каша из дома

Часть дислоцировалась в горах, в 40 километрах от Кабула. Палатки — каждая на взвод (19 человек), окруженные капонирами (рвы для техники). Посреди лагеря — полевые кухни, вместо столов — два столба и доска. «Удобства» за палатками — четыре столба с натянутой масксетью. Новичков сразу предупредили: в туалет по одному не ходить, неважно, в какое время суток, только группой.

И со всех сторон — непривычные, голые горы. Афганская зима — как на Урале осень, льет и льет. Снега нет — снежные шапки белеют лишь на далеких вершинах. Днем до +13, ночью до -30.

— В палатке — яма с водой (дожди же), в ней сапоги, по периметру — постели. Добрался до своего места, оставил сапоги в яме и сел на постель, — объясняет Федорченко, выбранный старшиной взвода — по старшинству (остальным солдатам от 18 до 20-ти). — Матрасы — на голой земле.

Питание — трижды в день, усиленное: вместо 20 г сливочного масла — 40, а каши, супа (из «домашних» консервов), хлеба, сахара и сгущенки — сколько угодно. Проблема была с водой. Ни умыться, ни помыться.

Боевые задачи

Охраняли въезд в тоннель на трассе Кабул-СССР и гору с телерадиоретранслятором, дороги, одна десантная рота и взвод радиоразведки постоянно находились во дворце Амина. Высоко в горах были «секреты» — секретные наблюдательные посты.

— В «секретах» сидели сутки, с восьми вечера. Наблюдали за дорогами, ведущими в Кабул, и кишлаками. Если видели, что в каком-то селении собирается много людей, сообщали, туда сразу авиация вылетала, просматривали, а потом выезжали на разведку уже наши ребята. В самом начале четверо разведчиков ночью отстали от своего взвода, плутанули. Нашли их в костре. Ведь опыта ведения разведки в горной местности, да и вообще боевого опыта как такового ни у кого из нас не было. Да что там, в учебке я только дважды стрелял из автомата… И мы постоянно чувствовали, что за нами наблюдают.

Каждое утро бойцы, вместо зарядки, совершали пробежку в те же горы, полные смертельной опасности.

Враги и друзья

— «Дьюшьман» — по-афгански «враг», так мы и стали их называть, душманы, духи. Только в мае, когда нас передислоцировали на окраину Кабула, кое-какую информацию стали нам доводить. «Вы выполняете интернациональный долг по защите завоеваний социалистической революции», «При штурме дворца Амина мы только на несколько минут опередили американцев», — говорили на политинформациях. Нельзя было писать родным, где мы находимся: мол, южная граница СССР, и точка. Моя жена догадалась…

Каждую ночь горный лагерь обстреливали. Но советским солдатам отвечать запрещалось. Установка: не поддаваться на провокации. Между тем, обнаглевшие враги подходили все ближе и ближе, их «провокации», разменной монетой в которых зачастую служило мирное население — сейчас это бы назвали терактами, — потрясали своей жестокостью.

— Нам помогало хорошее отношение большинства жителей, которые видели, что мы никому плохого не делаем, наоборот. Еду им давали, ребятишки местные у нас постоянно бегали. Только за мое время в Кабуле были построены большой хлебокомбинат и мебельный комбинат. Строил, конечно, наш стройбат. В крупных селениях открывались школы.

Поэтому, когда впервые — месяца через полтора горной службы — младший сержант Федорченко услышал команду «К бою!», он, как сейчас говорит, ушам не поверил. Правда, в тот свой первый бой они все так же лежали под градом пуль. А на рассвете увидели перед собой цепь техники, подошедшей на подмогу и загородившей их от атаки вражеского подразделения, много раз превосходящего численностью:

— Они стали нападать крупными силами. И тогда мы, наконец, ответили.

Жизнь налаживается

— В марте мы первый раз помылись — с января, — вспоминает Федорченко. — В часть пригнали химиков (химические части) со специальными пропарочными установками, 8-10 человек заходят голышом, пропарили, как в бане, водой чуть тепленькой окатили, потом туда вещи. Какое это было блаженство! А то нас совсем паразиты заели, белье приходилось замачивать в соляре.

Под столовую поставили большую палатку, из досок сколотили столы. Поступили валенки и АЗК, химзащита. Поверх валенок надевали сапоги-чулки. После вечно мокрых кирзачей, в которых пухли ноги…

— Мы поняли, почему хромали те, первые. Кстати, полевую форму-«афганку», которую шили в СССР, я впервые увидел на царандойцах (Царандой — регулярные войска афганской республики), обувь им поставляла Чехословакия.

На новом месте дислокации, в полтора километра от Кабула, часть уже стала обустраиваться основательно. И не только быт, но и досуг. Играли в футбол, волейбол. В походном клубе начали крутить кино — про войну. В штабной палатке смотрели по телевизору Олимпиаду. Приезжали артисты — Иосиф Кобзон, ансамбль «Ялла».

— Самый ужас начался с жарой. +50, пот капает и на лету высыхает. Пить хотелось постоянно. Воды привозили много, но она стояла в резиновых резервуарах и нагревалась до кипятка. Поэтому пили, несмотря на запреты, из любых источников. Пошли дизентерия, малярия. Но этого врага можно было победить только личной дисциплиной и гигиеной. Так или иначе, жизнь налаживалась.

Вместо эпилога

В сентябре 1980-го Николай Федорченко был направлен в Союз, на курсы подготовки офицеров запаса. После демобилизации работал тренером. Потом семья переехала в Мариинск. Теперь он — активный член ревдинского Союза ветеранов боевых действий. Ведет уроки мужества в школах. 2 августа, в День десантника, и 15 февраля, в годовщину вывода войск из Афганистана, бывает у памятника Воинам-интернационалистам — подтянутый, помолодевший, в лихо заломленном голубом берете, с гвоздиками в руках.

— Война в Афганистане послужила толчком к перевооружению нашей армии, — считает ветеран. — Очень быстрому перевооружению. Зашли с одним автоматом, вышли с другим, поменялась на более мощную и маневренную боевая техника, появились бронежилеты. И — мы научились воевать.

Полную версию текста и еще больше фотографий из архива Николая Федорченко ищите на сайте Ревда-инфо.ру

Фото из личного архива Николая Федорченко

В «секрете» в горах.

ИРИНА КАПСАЛЫКОВА

Фото Владимира Коцюбы-Белых

«Элегия» споет о Родине, армии и любви

В ДЦ «Цветники» готовятся к отчетному концерту вокальной студии с большой историей

Гвоздем большой концертной программы в честь Дня защитника Отечества, 23 февраля, будет студия «Элегия» Юрия Поносова. Кроме выступлений вокалистов, публика увидит танцевальные и цирковые номера. «Элегия» уникальна тем, что когда-то в этом коллективе пел Почетный гражданин Ревды, артист Станислав Вавилов. Сегодня дело знаменитого земляка продолжают другие исполнители.

Руководитель студии Юрий Поносов рассказал, что концерт откроется песней «Русский солдат» — дань празднику — Дню защитника Отечества. Вокалисты готовят по две песни: одну военно-патриотическую, другую про любовь.

Студия «Элегия» в «Цветниках» существует недавно — около двух лет. Сразу к Юрию Поносову пришли опытные исполнители — Андрей Дорофеев, Миша Гулин, Лена Балашова... По словам маэстро, примерно половина в его студии таких «старших». «Младшие» пришли два-три месяца назад, как к примеру, молоденькие девчушки — Аня Митина, Юля Грачева, Люба Пахнутова.

— У Юрия Леонидовича я первая стала заниматься сольно, а потом Аня и Юля узнали, что он набирает в группу поющих девушек, — рассказывает Люба Пахнутова, девятиклассница из школы №3, которая, по ее словам, поет уже пять лет.

— Песней занимаюсь с четырех лет, — призналась ее подруга, восьмиклассница из школы №10 Юля Грачева. — Здесь три месяца. Пела в «Цветниках», во Дворце культуры. В общем, есть довольно большой вокальный опыт. Мы подготовили две песни: «Идет солдат по городу» и «Островок моей любви».

Взрослая вокалистка Тамара Храмова решилась на занятия в «Элегии» в нынешнем январе. Ее и Надежду Мубаракзянову Юрий Леонидович заметил в ансамбле «Ассорти», который создан при клубе «Тонус». 27-летняя Елена Бишарова занимается в «Элегии» полтора года, а вообще поет с детского сада, как и практически все вокалисты «Элегии». Многие учились петь у известных ревдинских педагогов по вокалу, таких как Марина Ребицкая, Наталья Сазанова.

В первом составе «Элегии» были музыканты. К сожалению, сейчас живую музыку исполнять пока невозможно, поэтому используют «минусовку» — фонограмму музыки без голоса. Руководитель студии говорит, что музыканты в «Элегии» есть: Михаил Гулин барабанщик, сам он клавишник. Теоретически сделать живую музыку можно, но нет ни инструментов, ни аппаратуры.

— Во-первых, играть не на чем, во-вторых, собирать инструментальный состав — знаете сколько работы уходит?! — перечисляет доводы Юрий Поносов. — Не туда какой-нибудь аккорд взял на гитаре, начинай по новой. С солистом-то работы гораздо меньше.

Музыкальные инструменты — не единственная проблема «Элегии». Сложно со сценической одеждой. Шьют за свой счет, но очень хотят, чтобы им помогли. Думаю, что если чаще будут выступать, их заметят, запомнят и помогут.

В составе «Элегии» — четверо вокалистов, которые пробовали свои силы в современном конкурсе «Голос Ревды». В разные годы Андрей Дорофеев дошел до финала, Елена Бишарова — до полуфинала, Елена Балашова участвовала в кастинге. А Олеся Мусиенко в этом году пробует победить в конкурсе (уже попала в полуфинал).

Добро пожаловать на концерт «Элегии» в зал «Живой звук» досугового центра «Цветники» 23 февраля к 17-ти часам. Вход свободный.

ИСТОРИЯ «ЭЛЕГИИ»

Вокально-инструментальная группа «Элегия», которую создал Юрий Поносов, существовала во Дворце культуры в 1980-е годы. В ней пели Юрий и Светлана Поносовы, Екатерина Воронина, Станислав Вавилов. Тогда в составе «Элегии» было шесть музыкантов. «Потом, в 1990-е годы, под этим брендом работали Станислав Вавилов и Марина Ребицкая, а потом все распалось, музыканты разъехались», — вспоминает Юрий Поносов. В новейшее время «Элегия» собиралась (конечно, не в полном составе) и периодически выступала на городских праздниках.

Сообщайте новости
WhatsApp и Viber по телефону **(982)670-82-23**
(круглосуточно)

В Ревде появился спортивный клуб «Богатырь»

«Богатыри Урала» обзавелись своим помещением (до этого тренировались под трибунами СК «Темп»). Вот уже две недели они находятся на цокольном этаже гостиницы «Уральская» (ул. Чайковского, 12). Скоро появится вывеска: «Спортивный клуб “Богатырь”».

В Ревде — 25 «богатырей Урала». Руководитель организации Алексей Мельников уверен, что теперь их будет еще больше. Силовыми видами спорта можно заниматься с 12 лет.

— Занятия в нашем силовом клубе рассчитаны именно на молодежь, которая со временем выступит на турнирах с известными атлетами, такими, как Дмитрий Назаров, Дмитрий Цимбалистый, — говорит Мельников. — Идей много. Будем проводить силовые вечера. Например, по армлифтингу. Это новый вид спорта, суть его заключается в силе хвата рукой и подъема веса снаряда на количество раз. Одним словом, планирую силовые «зарубы».

На стенах здесь — фотографии известных российских богатырей, в том числе и ревдинских. Появится телевизор для просмотра соревнований. Будет и массажный кабинет. Уже закуплены штанги, гири и прочий силовой инвентарь. Спортсмены изготовили скамью для жима штанги. По мировым стандартам!

— Все приспособления сами делали, потому что все очень дорого, — рассказывает Мельников. — Единственное — будем запасаться гантелями разного веса. Их нужно много, так как ребят стало больше. Это самое дорогое. Не понимаю! Хотят наш народ избавить от наркомании и алкоголя, а с ценами на спортивный инвентарь ужас что творится.

Клуб будет работать ежедневно с 16.00.

> **Конечно, я доволен, что у нас появился свой клуб. Всегда хочется чего-то большего, и ребята сильно помогают. Хочется, чтобы молодежь приходила и вообще, чтобы спорт в городе развивался.**
>
> **Алексей Мельников, руководитель клуба**

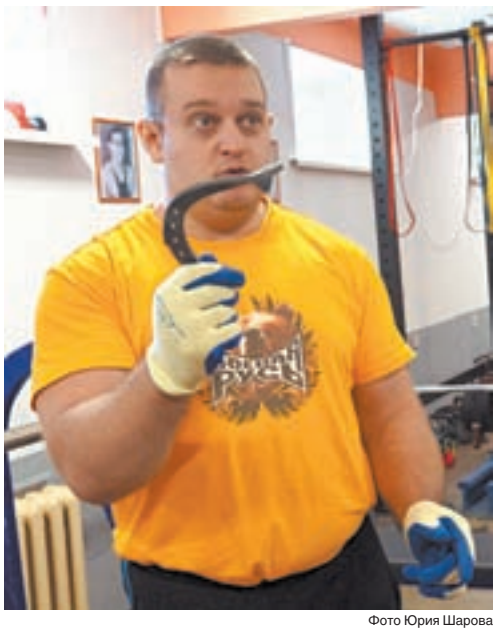

Фото Юрия Шарова

Руководитель «Богатырей Урала» Алексей Мельников приглашает всех на занятия и обещает научить гнуть подковы (и не только). Правда, говорит Мельников, надо понимать, что это долгий и трудоемкий процесс.

Ревдинцы выиграли областное Первенство по рукопашному бою

Два бойца клуба рукопашного боя Владимира Силенских выиграли Первенство Свердловской области по рукопашному бою среди учеников кадетских школ и клубов. Он прошел 13 февраля в Екатеринбурге.

Никита Гаркунов (гимназия №25) занял первое место в возрастной группе 14-15 лет и весовой категории до 75 кг. Артемий Дружинин (школа №10) стал лучшим в той же категории, в весе до 39 кг.

Соревнования посвящались памяти капитана спецназа Михаила Грушева. Они проходили на Кубок атамана Оренбургского войскового казачьего общества и на призы областного Фонда ветеранов, инвалидов спецподразделений России и СССР. Турнир стал отборочным этапом Первенства УрФО.

— Участников соревнований было более 60, — рассказывает Владимир Силенских. — Это сравнительно немного для регионального турнира, но зато приехали самые сильные спортсмены из городов области. В нашей команде было три бойца. К сожалению, Илье Дружинину достойно выступить не получилось. По жеребьевке он на первом этапе сразу попал на победителя Первенства УрФО прошлого года и шансов у него не было.

Никита Гаркунов и Артемий Дружинин занимаются рукопашным боем семь лет. По словам Владимира Силенских, они уже подросли до уровня первого спортивного разряда, но его еще предстоит подтвердить. 5-6 марта оба спортсмена будут представлять Ревду на Первенстве Уральского федерального округа. Соревнования пройдут в спортзале Института связи (Екатеринбург).

Соперник «Темп-СУМЗ-УГМК» в борьбе за Кубок России показал характер

В выездном матче против Самары наша команда проиграла 11 очков

Ревдинский баскетбольный клуб «Темп-СУМЗ-УГМК» не смог одолеть команду «Самара» — своего соперника в грядущей борьбе за Кубок России. Во вторник, 16 февраля, команды встретились в Самаре в рамках розыгрыша Суперлиги. Столкнулись характерами; и результат оказался не в пользу Ревды.

Только первые пять минут встречи «темповцы» активно атаковали и вели в счете. После тайм-аута, который взял тренер «Самары» Сергей Зозулин, у хозяев игра наладилась: точные трешки, продуктивные контратаки, четкая игра в защите… За минуту до большого перерыва Ревда отстала уже на десять очков. Как ни старались «металлурги» исправить ситуацию во второй половине матча, у них это не получалось: стоило сократить отставание, как самарцы отвечали сразу несколькими точными бросками. А в один из моментов Самара вообще вела +15 очков.

Как отметил после игры главный тренер «металлургов» Олег Мелещенко, соперники выиграли щит — активнее, чем ревдинцы, подбирали мяч в своей и чужой штрафной после бросков — что и сказалось на результате.

> **У Олега Мелещенко хорошая команда, он грамотно ведет игру, в каждом моменте старается достучаться до своих ребят. Думаю, в дальнейшем ревдинская команда будет играть еще лучше.**
>
> **Сергей Зозулин, главный тренер «Самары»**

Сегодня «Темп-СУМЗ-УГМК» занимает пятую строку турнирной таблицы Суперлиги. Разыгрывающий ревдинской команды Антон Глазунов возглавляет рейтинг игроков по количеству результативных передач за одну игру. Его показатель: 5,6. В рейтинге самых полезных игроков на площадке (очки, подборы, голевые передачи) у Антона — третье место.

21-22 февраля «Темп-СУМЗ-УГМК» в Перми поборется за Кубок России по баскетболу с командами «Самара», «Зенит» и «Парма».

Хочу играть в красивый баскетбол

Олег Мелещенко, главный тренер «Темп-СУМЗ-УГМК»:

— Я очень уважаю тренера «Самары» Сергея Александровича Зозулина: это человек, который со мной работал, когда я еще был ребенком. Но у меня не было цели обыграть лично его. Я хочу играть в красивый баскетбол. Если наши команды встретятся в финале Кубка России — я буду этому очень рад.

Реклама (16+)

Ветераны боевых действий Ревды и Первоуральска встретятся на футбольном поле

Ветераны боевых действий Ревды отметят 27-ю годовщину вывода войск из Афганистана (15 февраля) и День защитника Отечества серией футбольных матчей.

Как рассказал председатель ревдинского Союза ветеранов боевых действий Алексей Кокшаров, в понедельник, 22 февраля, в СК «Темп» они сразятся на футбольном поле сперва с боевыми товарищами из Первоуральска, а затем со сборной ветеранов СУМЗа. В перерыве между матчами, тоже на приз Ревдинского СВБД, померяются силами молодежные команды Ревды. Начало игр — в 11 часов. В 14.30 — награждение победителей. Приглашаются болельщики.

Ревдинские и первоуральские ветераны Афганистана и Чечни два года подряд встречаются на футбольном поле в честь Дня десантника (2 августа). У каждой команды по кубку.

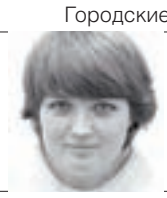

ВАЛЕНТИНА ПЕРМЯКОВА,
permyakova@revda-info.ru

Известна очередность выступления участников «Голоса Ревды»

В минувшую пятницу, 12 февраля, состоялась жеребьевка на полуфинал городского конкурса вокалистов-любителей «Голос Ревды 2016».

Кастинг на конкурс состоялся 31 января. Пятнадцать человек выбрало жюри, одного спасли зрители в зале, еще одного — посетители сайта Ревда-инфо.ру. В итоге сейчас 17 человек активно готовятся к полуфиналу, который пройдет 28 февраля в КДЦ «Победа», начало в 17.00. Билеты можно будет купить перед началом.

Среди артистов — студенты, менеджеры, учителя, предприниматели, школьники, рабочие из Ревды, Екатеринбурга, Дегтярска, Дружинино и Нижних Серег. Все они с воодушевлением пришли на новую встречу, вытянули номера очереди и назвали песни, которые исполнят во втором туре.

В репертуаре участников — песни на русском, английском, испанском языках. Многие вещи знакомы: их исполняли Владимир Высоцкий и Вика Цыганова, Джордж Майкл и группа «Ария», Полина Гагарина и Алла Пугачева, и так далее. Песни разнообразные, лиричные и заводные, проникновенные и мощные.

— В жюри полуфинала мы пригласили педагога вокала Юрия Поносова, призера конкурса «Голос Ревды 2015» Евгения Жукова, а также, возможно, композитор Олег Вьюшин, — рассказала режиссер проекта Лариса Лаврова.

В финал проекта выйдут 12 человек. Десятерых выберет жюри, одного спасут зрители в зале, еще одного — посетители сайта Ревда-инфо.ру. Финал состоится в конце марта. Победитель получит титул «Голос Ревды 2016».

ОЧЕРЕДНОСТЬ ВЫСТУПЛЕНИЯ И РЕПЕРТУАР УЧАСТНИКОВ

1. **Дарья и Анастасия Зайцевы.** «Город, которого нет», «Исправим мир»
2. **Егор Горшенин.** «Облаком по небу» , “«Can You Spare A Dime?»”
3. **Анастасия Неустроева.** «Миллион голосов» и «Птичка»
4. **Александр Храмов.** «Родина» и «В самое сердце»
5. **Алена Головина.** «Матушка Россия» и «Не вернуть» (авторская)
6. **Михаил Краснов.** «Спасите наши души» и «Голос»
7. **Наталья Семенова.** «Довоенное танго» и «Талисман»
8. **Надежда Власова.** «Россия-матушка» и «Мореманы»
9. **Илья Хасанов.** «Русский вальс» и «Беспечный ангел»
10. **Алёна Кузнецова.** «Кукушка» и «На десерт»
11. **Олеся Мусиенко.** «Белая Русь» и «Ты моя нежность»
12. **Сергей Дружинин.** «Я живу в России» и «Я ранен»
13. **Марина Копытова.** «Расскажите, птицы» и «Звезда» (М.Фадеев)
14. **Дмитрий Прищепенко.** «Чистые пруды» и «Nothing gonna change»
15. **Елена Чупеева.** «Дети войны» и «Музыка — любовь моя»
16. **Дмитрий Горкунов.** «Беловежская пуща» и «Я буду помнить»
17. **Юлия Белкина.** «Нас бьют, мы летаем» и «Золотая рыбка»

Фото Владимира Коцюбы-Белых

Даже жеребьевки проходят весело! У Ильи Хасанова накануне встречи был день рождения. И чтобы его поздравить, артисты попросили Илью подняться на стол и облачиться в «концертный костюм». В тарелочке — карамельки: угощение.

Фото Владимира Коцюбы-Белых

Евгения Подкорытова, координатор проекта.

Кастинг на конкурс «Ревда. Реформа» пройдет 27 февраля

Более восьмидесяти заявок поступило от девушек, желающих принять участие в новом проекте фитнес-клуба «Витамин» и газеты «Городские вести». Такого наплыва организаторы, конечно, не ожидали. Правда, в списке есть те, кто сразу не подходит под заявленные требования. Поэтому решено провести кастинг не 20 февраля, как планировалось сначала, а 27 февраля — в следующую субботу.

— Наш проект — для тех, кому корректировка веса нужна именно сейчас, — объясняет директор фитнес-клуба Александр Сумароков. — Мы выделили участниц, которые соответствуют нашим требованиям, это люди с индексом массы тела выше 26*. Именно их, это около 30 человек, мы пригласим на кастинг. Побеседуем, чтобы понять мотивацию этих людей, нацеленность на результат, готовность работать над собой без поблажек. И выберем 15 финалисток, которые попадут в проект. Тренировки начнутся в марте.

Организаторы обещают позвонить каждой девушке, которая сможет попасть на кастинг, пригласить лично. Поэтому если вы подавали заявку, ждите звонка от оргкомитета.

Участие в проекте для ревдинок бесплатное. В программе: интенсивный трехмесячный курс тренировок, лекции по питанию, групповые занятия. Финал — 1 июня. Один из спонсоров проекта — ювелирный центр «Золотой телец».

***ИНДЕКС МАССЫ ТЕЛА (ИМТ)** — вес, поделенный на рост человека в метрах, взятых в квадрат (например, 80 кг/(1,8 м*1,8 м)=24,6)

На сайте Ревда-инфо.ру открыто голосование за финалисток конкурса «Миссис Ревда»

В этом году финалисток нового конкурса красоты «Миссис Ревда» смогут выбрать зрители. 33 девушки приступили к занятиям с 15 февраля, они будут тренироваться, оттачивать навыки речи, актерского мастерства, дефиле до 1 марта. Затем оргкомитет сформирует список финалисток, в который войдут 15 человек. Они еще месяц будут готовиться к финальному шоу, которое состоится 26 марта во Дворце культуры. Из их числа будут выбраны обладательницы титулов «Миссис Ревда», первая и вторая «Вице-Миссис Ревда».

Организаторы — модельное агентство Grand Fashion — дали зрителям возможность определить 15 финалисток. Для этого на сайтах партнеров проекта и в их офисах можно будет голосовать разными способами: онлайн и офлайн. В газете «Городские вести», №13 от 17 февраля, опубликована большая анкета, в которой следует отметить 15 имен и принести ее в редакцию на П.Зыкина, 32. В группе Ревда-инфо в социальной сети «ВКонтакте» тоже будет открыто голосование за участниц. Также голосуют и на других площадках.

1 марта оргкомитет соберет результаты голосования на всех площадках и составит список финалисток. Будут учитываться также мнения педагогов проекта. Голосование на сайте Ревда-инфо.ру и при помощи анкет из газеты «Городские вести» открыто до 29 февраля.

Наши группы в соцсетях. Присоединяйтесь!

www.odnoklassniki.ru/revdainfo www.vk.com/revdainfo www.facebook.com/revdainfo

Афиша

20 февраля. Суббота
Дворец культуры. Начало: 16:00
ТОРЖЕСТВЕННЫЙ КОНЦЕРТ, ПОСВЯЩЕННЫЙ ДНЮ ЗАЩИТНИКА ОТЕЧЕСТВА. Вход свободный.

22 февраля. Понедельник
Дворец культуры. Начало: 12:00
ДЕТСКИЙ ФИЛАРМОНИЧЕСКИЙ КОНЦЕРТ, МУЗЫКАЛЬНАЯ СКАЗКА «ДЮЙМОВОЧКА». Билеты: 400-600 рублей.

23 февраля. Вторник
ДЦ «Цветники». Начало: 17:00
ОТЧЕТНЫЙ КОНЦЕРТ ВОКАЛЬНОГО АНСАМБЛЯ «ЭЛЕГИЯ». Вход свободный

27 февраля. Суббота
Дворец культуры. Начало: 11:00
ОБЛАСТНОЙ КОНКУРС-ФЕСТИВАЛЬ ВОКАЛИСТОВ «НОВАЯ ВЕСНА».
Вход свободный

КДЦ «Победа». Начало: 17:00
КОНЦЕРТ ИЗВЕСТНОГО ТАТАРСКОГО АРТИСТА РИНАТА РАХМАТУЛЛИНА.
Билеты: 300-400 рублей.

28 февраля. Воскресенье
КДЦ «Победа». Начало: 17:00
ПОЛУФИНАЛ ПРОЕКТА «ГОЛОС РЕВДЫ 2016». Участвуют 17 человек из Ревды, Екатеринбурга, Дегтярска, Нижних Серег и Дружинино. Билеты: 200 рублей.

Спорт

22 февраля. Понедельник
СК «Темп». Начало: 11:00
ТУРНИР ПО ФУТБОЛУ на призы Союза ветеранов боевых действий, в честь 27-й годовщины вывода войск из Афганистана.

23 февраля. Вторник
Урочище «Каменное». Начало: 11:00
МЕЖДУНАРОДНЫЙ ЛЫЖНЫЙ МАРАФОН «КАМЕННЫЙ ПОЯС».

23 февраля. Вторник
Станция юных техников (ул. Ленина, 38). Начало: 11:30
СОРЕВНОВАНИЯ ПО ЗИМНЕМУ КАРТИНГУ.

Кино 19-24 февраля

РЦ «КИН-ДЗА-ДЗА»
ТЕЛ. 3-16-86

ДЕНЬ ВЫБОРОВ 2
12+
19.02, пт.....21:35
20.02, сб..... 13:50, 17:50, 20:20, 22:20, 23:50
21.02, вс..... 09:50, 13:50, 17:50, 20:20, 22:20, 23:50
22.02, пн.....09:50, 13:50, 17:50, 20:20, 22:20, 23:50
23.02, вт.....09:50, 21:35
24.02, ср.....21:35

ДЭДПУЛ
18+
19.02, пт.....11:50, 15:50, 19:50, 21:50
20.02, сб.....11:50, 15:50, 19:50, 21:50
21.02, вс.....11:50, 15:50, 19:50, 21:50
22.02, пн.....11:50, 15:50, 19:50, 21:50
23.02, вт.....11:50, 15:50, 19:50, 21:50
24.02, ср.....11:50, 15:50, 19:50, 21:50

ЧЕМПИОНЫ: БЫСТРЕЕ. ВЫШЕ. СИЛЬНЕЕ
6+
19.02, пт.....14:40, 15:40, 18:25, 19:40
20.02, сб..... 14:40, 15:40, 18:25, 19:40, 00:20
21.02, вс..... 10:15, 14:40, 15:40, 18:25, 19:40, 00:20
22.02, пн..... 10:15, 14:40, 15:40, 18:25, 00:20
23.02, вт.....10:15, 14:40, 15:40, 18:25, 19:40
24.02, ср..... 14:40, 15:40, 18:25

КРЯКНУТЫЕ КАНИКУЛЫ 12+

2D
19.02, пт..... 14:05
20.02, сб..... 14:05
23.02, вт..... 14:05

3D
19.02, пт..... 13:05
20.02, сб..... 13:05
21.02, вс..... 13:05
22.02, пн..... 13:05
23.02, вт..... 13:05
24.02, ср..... 13:05

В АКТИВНОМ ПОИСКЕ
18+
19.02, пт.....17:35
20.02, сб.....17:35
21.02, вс.....17:35
22.02, пн.....17:35
23.02, вт.....17:35
24.02, ср.....17:35

ГОРДОСТЬ И ПРЕДУБЕЖДЕНИЕ И ЗОМБИ
16+
19.02, пт.....21:35
20.02, сб.....21:35, 23:35
21.02, вс.....21:35, 23:35
22.02, пн.....21:35, 23:35
23.02, вт.....21:35
24.02, ср.....21:35

И ГРЯНУЛ ШТОРМ 3D
16+
21.02, вс..... 10:55
22.02, пн..... 10:55
23.02, вт..... 10:55

КУНГ-ФУ ПАНДА 3 3D
6+
19.02, пт.....16:35
20.02, сб.....16:35
21.02, вс.....16:35
22.02, пн.....16:35
23.02, вт.....16:35
24.02, ср.....16:35

НОВЫЕ ПРИКЛЮЧЕНИЯ АЛАДДИНА
12+
19.02, пт.....12:10
20.02, сб.....12:10
21.02, вс.....12:10
22.02, пн.....12:10
23.02, вт.....12:10
24.02, ср.....12:10

ВАСЕНИН
12+
21.02, вс.....14:00
состоится показ фильма и пресс-конференция с ответами на вопросы. Будет присутствовать режиссер фильма и один из спонсоров Павел Жижин. Для прессы посещение бесплатно. (Приглашения будут разосланы лично), заявки на посещение в качестве прессы можно скидывать на адрес kino@kzzfun.ru
22.02, сб..... 14:05, 19.40
24.02, вт..... 14:05, 19.40

Гороскоп 22-28 февраля

ОВЕН. Запланируйте больше важных дел. Если не будете лениться и откладывать дела в долгий ящик, то сможете многого добиться. Однако следует избегать рискованных мероприятий и предложений, исходящих от людей, с которыми вы познакомились недавно.

ТЕЛЕЦ. Эта неделя не обещает каких-либо судьбоносных перемен. Не вмешивайтесь ни в какие конфликты, не расслабляйтесь и не отвлекайтесь на второстепенные дела. Постарайтесь сами разнообразить свое рабочее и свободное время. Полезно начать курс оздоровительных процедур.

БЛИЗНЕЦЫ. Хороший период для воплощения своих планов в жизнь. Будьте уверены в своей правоте. Люди, пытающиеся уговорить вас изменить точку зрения, скорее всего, заблуждаются. Удачно сложатся поездки. Вы сможете преуспеть в учебе и работе с информацией.

РАК. Пора взяться за дела, которые были отложены. В решении профессиональных вопросов следует прислушиваться к советам более опытных коллег. С середины и до конца недели возрастет положительная роль друзей в вашей жизни. Это хорошее время для новых знакомств и дружеского общения.

ЛЕВ. Вы будете полны творческого энтузиазма и вдохновения. Многое из того, что наметите осуществить в ближайшие дни — вам удастся. На выходные запланируйте походы по магазинам. Сам по себе процесс шопинга может стать для вас приятным занятием, а покупки, которые бы сделаете, будут практичными.

ДЕВА. Скорей всего, вам придется сосредоточиться на урегулировании сугубо материальных практических вопросов, связанных с обустройством дома и семьи. В конце недели рекомендуется делать покупки для дома, они прослужат вам долго и станут своеобразным оберегом от черных сил.

ВЕСЫ. В ближайшее время вы можете оказаться между двух огней. Поэтому постарайтесь заранее продумать пути отступления или тактику, которая позволит избежать такого положения. Вы можете понести убытки при проведении безналичных расчетов. Внимание: неделя травмоопасна!

СКОРПИОН. Посвятите себя решению профессиональных вопросов. Но не смешивайте работу и личные отношения. Для новых романтических знакомств неделя не самая подходящая. Будьте последовательны в своих действиях, не раздавайте заведомо невыполнимых обещаний и не берите на себя повышенных обязательств.

СТРЕЛЕЦ. В начале недели у вас будет много хлопот по дому и на основной работе. Руководство может часто менять задания, и вам будет трудно перестраиваться. В семье также сложится нервная обстановка, поскольку от вас будут ждать выполнения каких-то дел, но вам может хронически не хватать времени, чтобы всюду успевать.

КОЗЕРОГ. Неделя благоприятна для принятия финансовых решений. В это время ваше финансовое положение должно улучшиться. Во многом это может произойти за счет успехов в профессиональной деятельности и рационального использования имеющихся денег. Выходные дни подходят для покупок.

ВОДОЛЕЙ. В начале недели звезды советуют избегать стрессовых ситуаций. Чем меньше у вас будет волнений, тем лучше окажется самочувствие. В любви вас ожидают приятные сюрпризы, а некоторых представителей этого знака — многообещающие знакомства.

РЫБЫ. Можно планировать дела, которые раньше вызывали опасение. Сейчас вы способны принять неожиданные и очень удачные решения. Новые знакомства окажутся приятными и полезными. В финансовом отношении нужно проявить осмотрительность: не следует брать деньги в долг.

Расписание намазов (молитв) 20-26 февраля

Дата	Аль-Фаджр	Восход солнца	Аз-Зухр	Аль-`Аср	Аль-Магриб	Аль-`Иша
20.02, СБ	6:09	8:17	1:15	4:16	6:12	8:12
21.02, ВС	6:07	8:15	1:14	4:18	6:14	8:14
22.02, ПН	6:05	8:12	1:14	4:20	6:16	8:16
23.02, ВТ	6:02	8:10	1:14	4:22	6:19	8:19
24.02, СР	6:00	8:07	1:14	4:24	6:21	8:21
25.02, ЧТ	5:57	8:05	1:14	4:26	6:23	8:23
26.02, ПТ	5:55	8:02	1:14	4:28	6:25	8:25

По всем вопросам звоните имаму Ревды Альфиру хазрату по тел.: 8 (912) 215-33-10.

Расписание богослужений в Храме Архистратига Михаила 22-28 февраля

Дата	Время	Событие
22.02, ПН	8:00	Божественная литургия. Отдание праздника Сретения Господня. Обретение мощей свт.Тихона, патриарха Московского и всея России. Молебен с акафистом Архистратигу Михаилу. Панихида.
	16:00	Вечернее богослужение. Исповедь.
23.02, ВТ	8:00	Божественная литургия. Сщмч. Харалампия. Молебен с акафистом св. блаженной Матроне Московской. Панихида.
	16:00	Вечернее богослужение. Исповедь.
24.02, СР	8:00	Божественная литургия. Сщмч. Власия, еп. Севастийского. Молебен с акафистом свт. Спиридону Тримифунтскому. Панихида.
	16:00	Полиелейная служба. Исповедь.
25.02, ЧТ	8:00	Божественная литургия. Иверской иконы Божией Матери. Свт. Московского Алексия, всея России чудотворца. Молебен с акафистом свт. Николаю Чудотворцу. Панихида.
	16:00	Вечернее богослужение. Исповедь.
26.02, ПТ	8:00	Божественная литургия. Прп. Мартиниана. Молебен с акафистом перед иконой Божией Матери «Неупиваемая чаша». Панихида.
	16:00	Вечернее богослужение. Исповедь.
27.02, СБ	8:00	Божественная литургия. Прп. Авксентия Молебен перед иконой Божией Матери «Всецарица». Панихида.
	16:00	Всенощное бдение. Исповедь.
Седмица 1-я предуготовительная (сплошная). Неделя о блудном сыне Ап. от 70-ти Онисима.		
28.02, ВС	7:30	Исповедь для недужных.
	8:00	Божественная литургия. Водосвятный молебен. Панихида.
	16:00	Акафист Божией Матери.

Храм открыт ежедневно с 8:00 до 19:00, в воскресенье до 18:00. Тел. храма **8 (912) 291-99-48.** Сайт: **Ревдахрам.рф**

Чествуем наших защитников!

Полезные и оригинальные подарки для мужчин

Совсем скоро День защитника Отечества, и дамы задаются вопросом, как поздравить мужчин с праздником. В глубине души каждый ждет теплых поздравительных слов и приятных подарков. Чтобы не ошибиться в выборе презента для мужчины, нужно учесть все: профессию, увлечения, возраст, семейное положение мужчины, степень знакомства или родства с ним.

Что подарить любимому или родственнику

С близкими всегда проще — вы знаете их вкусы, предпочтения, поэтому можно дарить вещи личного пользования: туалетную воду, средства ухода за лицом и телом, рубашки, галстуки, наборы носков, футболки, махровые халаты и банные полотенца. Зная потребности мужчины, можно подарить более солидные предметы — к примеру, мобильный телефон, часы, запонки и т.д.

Рассчитывайте, чтобы преподнесенный вами презент мужчине хотелось использовать регулярно. Это может быть галстук, ручка, зажигалка, складной нож, карманная стальная фляжка, обложки для документов, визитницы, кошельки, ремни, зонт, рабочий портфель, спортивная сумка, электрическая бритва или машинка для бритья.

Отличным подарком для мужчины будет спортивный инвентарь: турник, крепящийся в дверном проеме, гантели, тренажер для пресса или приспособление для отжиманий. Если любимый человек задумывается о том, чтобы бросить курить, купите ему электронную сигарету.

Пожилому мужчине можно подарить удобные комнатные тапочки, шерстяные носки, теплый шарф, массажер или хороший витаминный комплекс.

7% СКИДКА
ТРИЛАЙН ЦИФРОВАЯ ТЕХНИКА
Ул. М. Горького, 36. Тел. 5-14-78
на весь ассортимент
с 20 по 23 февраля 2016 года
Скидка предоставляется при предъявлении купона.
Подробности уточняйте у консультантов.

магазин разливных напитков ПЕНКА
ТАРА для напитков БЕСПЛАТНО
Без перерыва и выходных
Подробности у продавцов
ПИВО от 50 руб/литр
ул. Чехова, 14 • тел. 8 (953) 60-11-999
ЧРЕЗМЕРНОЕ УПОТРЕБЛЕНИЕ ПИВА ВРЕДИТ ВАШЕМУ ЗДОРОВЬЮ

Полезные сюрпризы для автолюбителя

Мужчинам, которые большую часть своего времени проводят за рулем, понравится аксессуар для автомобиля. На 23 февраля мужчине можно купить брелок с алкотестером или функцией разморозки замков, FM-трансмиттер, позволяющий воспроизводить музыку с любых карт памяти, беспроводная гарнитура для телефона, цифровые часы с термометром и календарем. Полезным подарком будет ионизатор воздуха, работающий от прикуривателя, пепельница, уничтожающая дым, держатель для стакана или мобильного телефона и других устройств.

Презент для мужчины-друга

Другу можно купить в подарок бутылку хорошего алкоголя. Если денег на дорогой напиток нет, подарите ему комплект бокалов, рюмок или камни для виски.

Как вариант, в качестве подарка можно рассмотреть подарочный набор из ручки, брелока и зажигалки или из фляжки, зажигалки и портсигара, выполненных в одинаковом стиле. Сами себе мужчины такие вещи не покупают, а получив их от женщин, с удовольствием пользуются. Также можете заказать футболку с забавным рисунком или надписью.

После праздников мы щеголяли в подарках, сделанных друг другу на 23 февраля и 8 Марта: она вся такая в норковой шубке, а я — весь такой в новых носках, трусах и с зонтиком.

Радуем мужчин-военных

Для военных 23 февраля — профессиональный праздник. Если в семье есть такой мужчина, можно заказать для него подарочный торт в виде танка, фуражки или форменной рубашки с погонами. Торт можете дополнить подарочным шампанским с поздравительной именной этикеткой, заказанной в фотосалоне.

Если мужчина уважает настольные игры, то ему понравятся шахматы с фигурками-солдатами или магнитные шашки, в которые можно играть в любых условиях. Если мужчина курит, ему наверняка придется по душе зажигалка в форме патрона или портсигар, украшенный знаками армейской тематики.

МАСТЕР ТРЕЙД
СКИДКА 10%
Предложение действительно до 31.03.2016. Количество товара ограничено.
на зимнюю одежду и обувь.
Адрес: ул. П.Зыкина, 16 (рядом со школой №2). Тел. 22-308, 8-902-27-33-102

vk.com/fotopodarki_revda
ФОТОподарки
Эксклюзивные подарки для ваших мужчин
Фотопечать на керамике, ткани
Портреты на холсте, фотокристаллы
Фотомонтаж, дизайн календарей, открыток, плакатов, приглашений
Печать фотографий до А3 формата
ул. К.Либкнехта, 31, ТЦ «Сфера», отд. 7а
тел. 3-77-97, 8 (912) 051-42-81

МАГАЗИН КРУГОЗОР
ул. М.Горького, 21. Тел. 5-50-53
ПОДАРКИ для мужчин

Подарки для коллег

Сотрудникам-мужчинам можно вручить именной стакан для пива, обложку на документы с надписями, держатель для фотографий в виде автомобиля или камеры, наборы для ухода за обувью, которые легко брать с собой. Порадовать мужчин можно дорогим кофе или чаем, бутылкой сухого вина. Если мужчин в коллективе много, а порадовать хочется всех, подарите им освежитель воздуха для автомобиля, брелоки, коврики под мышь для компьютера, салфетки для ухода за компьютерной техникой или для автомобильной панели. Еще один способ оригинально встретить 23 февраля — заказать сладкий стол в кафе. Сегодня многие придерживаются здорового образа жизни и не все пьют спиртное, а от предложения полакомиться вкусной выпечкой вряд ли кто откажется.

Отличным вариантом для корпоратива станет совместная игра в лазертаг или лазерный биатлон. Это будет одновременно и подарком, и просто хорошим времяпровождением.

Вам хочется активного отдыха? Скоро корпоратив?
СТАРТ КЛУБ СПОРТИВНЫХ РАЗВЛЕЧЕНИЙ
НЕОБЫЧНЫЙ КОРПОРАТИВ — ЭТО
• Веселый развлекательный турнир!
• Командная военно-спортивная игра «Лазертаг»
• Можно играть в помещении и на улице!
• Возвращение в детство и юность!
• Застолье, караоке, танцы!
• Незабываемые эмоции!
Адрес: ул. Космонавтов, 8а.
Тел. (922) 12-12-115. www.start66.ru

Идеи подарков для рыбака

Когда у мужчины есть хобби, угодить ему гораздо легче. Рыболов непременно оценит термос или термобелье, которые пригодятся для зимней рыбалки, для летней — защитную сетку от комаров или специальный браслет, отпугивающий кусающих насекомых. В любое время года пригодится кемпинговый фонарь или компас с термометром.

Чтобы было куда складывать улов, можно подарить сумку-холодильник, а для разделки рыбы — набор ножей. Для комфортного ожидания клева рыбаку пригодится небольшой складной стульчик, а для приготовления рыбы на костре — продолговатая решетка-гриль. Представьте, как приятно, продрогнув ранним утром на рыбалке, достать из кармана стильную фляжку с гравированной дарственной подписью, отхлебнуть глоточек согревающего напитка и вспомнить, что в уютном теплом доме ждет его любимая…

Моя Ревда | Фотопроект

Фото Екатерина Шаркова

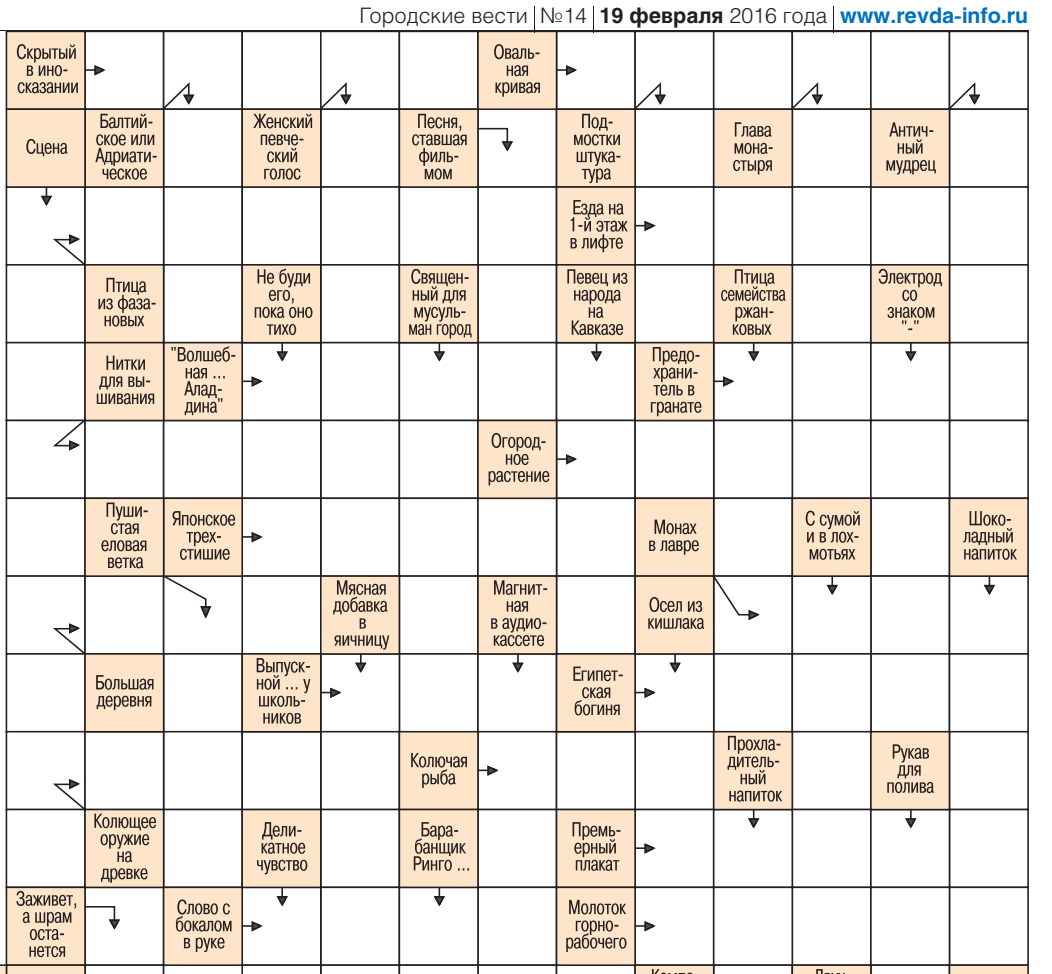

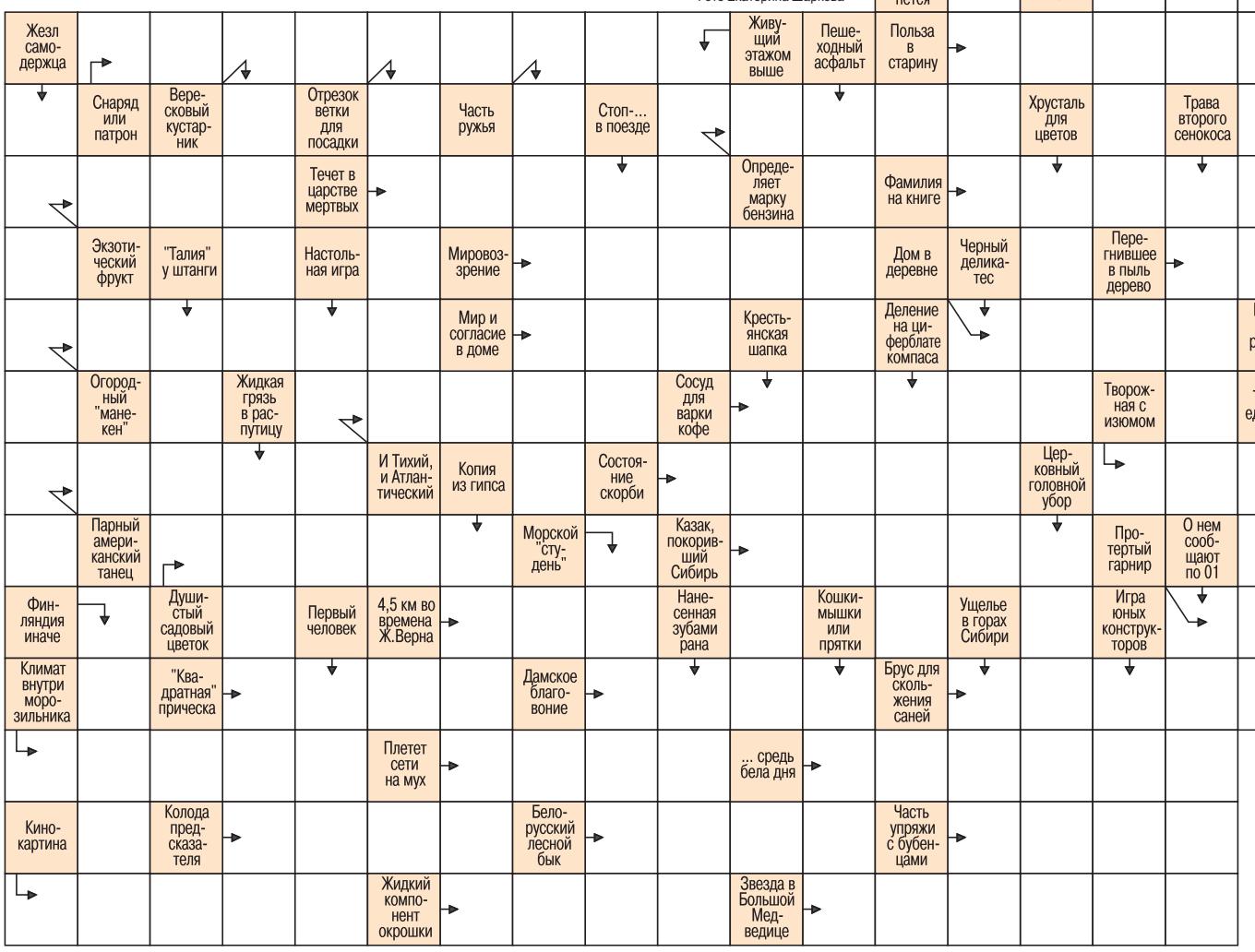

Ответы на сканворд в №13

По горизонтали: Амеба. Маршак. Зеленка. Отбор. Панно. Бром. Лекало. Притча. Шорты. Нога. Горб. Паб. Сотка. Карло. Унт. Оковы. Копи. Лирик. Никарагуа. Вариант. Кашпо. Есенин. Орел. Панда. Замша. Жало. Денев. Остов. Повтор. Опт. Марс. Рысь. Пабло. Вожак. Игла. Сваха. Жилет. Весна. Знак. Галоп. Рельс. Льгота. Оса. Табу. Ария. Танк. Джип. Париж. Нардек. Тимур. Лгун. Изотоп. Реле. Геба. Луза. Запас. Плац. Фиксаж.

По вертикали: Компост. Глина. Враг. Кольт. Халтура. Опал. Арес. Рапира. Поклеп. Гондола. Депо. Радуга. Акант. Жнец. Вирши. Шевроле. Пиаф. Земляника. Желе. Ввоз. Мать. Полк. Моль. Гурт. Арак. Статус. Паша. Крым. Роза. Бунгало. Покои. Шоссе. Типаж. Норка. Палас. Стаж. Баюн. Бунин. Тмин. Опыт. Тело. Галун. Алоэ. Стол. Бинго. Китеж. Разгар. Шуберт. Отпор. Нары. Норд. Очерк. Винил. Сжатие. Корчма. Балык. Ночь. Каяк.

Реклама (16+)

Найдется всё!

1178 ОБЪЯВЛЕНИЙ

Все свежие объявления Ревды

Частное объявление вы можете подать ежедневно с 9 до 17 часов, кроме выходных, по телефону **3-46-35** или по электронной почте: **13@revda-info.ru**

Редакция оставляет за собой право не публиковать бесплатные объявления в том случае, если их количество будет превышать запланированный объем в номер

АГЕНТСТВО НЕДВИЖИМОСТИ Горница

• Основано в 1992 году •

Деятельность агентства сертифицирована и застрахована

Профессиональные услуги на рынке недвижимости

* риелторские услуги по предоставлению ипотеки

ОКАЗЫВАЕМ УСЛУГИ:

- Купля, продажа, обмен недвижимого имущества
- Приватизация
- Оформление прав на землю
- Составление проекта договора простой письменной формы для регистрации сделок в ФРС
- Сбор документов для сделок с недвижимым имуществом
- Регистрация наследства
- Перевод в нежилое
- Узаконивание перепланировок
- Регистрация прав на садовые дома и гаражные боксы
- Бесплатные консультации

ИПОТЕКА* с подбором квартиры

* сотрудничество с банками, предлагающими наиболее выгодные условия кредитования, в том числе по общефедеральной программе «Свердловского агентства ипотечного жилищного кредитования»

При проведении сделок возможно использование средств материнского капитала

Необходимо ознакомиться с существенными условиями использования материнского капитала, предусмотренными Федеральным законом РФ от 29.12.2006 №256-ФЗ «О дополнительных мерах государственной поддержки семей, имеющих детей»

Любой из представленных объектов в таблице рассматривается в качестве обмена на другое жилье

К	Усл. прод.	Тип	Адрес	Площадь (общ/жил/кух)	Эт.	Бал-кон	С/у	К	Тел	Цена т.руб.
К/3	в/п	СТ	Ленина, 20	22,2	2/3	—	Р	—	—	550
1/2	ч/п	БР	Чехова, 37	15	5/5	—	С	Р	—	650
К/3	в/п	УП	Строителей, 20	17,3	3/4	+	Р	—	—	650
1	ч/п	УП	Строителей, 22	32,8/18	3/4	+	С	—	—	900
1	в/п	КС	Космонавтов, 1	28,3/21,9	4/5	—	С	—	—	950
1	в/п	УП	Ярославского, 4	29,8/16	9/9	+	С	—		1040
1	в/п	БР	Энгельса, 59	32,8/18,7	1/5	—	С	—	—	1100
1	в/п	БР	Ковельская, 3	24,5/12,9	1/5	—	С	—	—	1150
1	в/п	БР	Российская, 20б	32,7/18	5/5	+	С	—	—	1280
1	ч/п	СТ	Жуковского, 6	37,6	2/2	+	С	—	+	1300
1	ч/п	УП	Ярославского, 6	42,1/19,8/9,5	4/9	+	Р	—	—	1650
1/2	ч/п	БР	Чехова, 37	43,8	5/5	—	С	Р	—	650
2	ч/п	БР	Спортивная, 41	36,3/21,3	1/5	—	С	Р	—	1400
2	ч/п	ХР	К.Либкнехта, 39	41,3/24,7	2/4	+	С	См	—	1450
2	ч/п	ХР	Цветников, 35	41,8/30	2/5	+	С	См	—	1450
2	в/п	БР	Космонавтов, 5	37,3	3/5	+	С	Р	+	1500
2	ч/п	СТ	Азина, 75	45,7	2/3	—	Р	Р	—	1550
2	ч/п	СТ	К.Либкнехта, 81	45	2/2	—	Р	Р	—	1590
2	ч/п	БР	П.Зыкина, 15	45,4	2/5	+	Р	Р		1600
2	ч/п	БР	Цветников, 2	45/30	5/5	+	Р	Р	—	1600
2	в/п/н	БР	Цветников, 52	45,8	4/5	+	Р	Р	—	1650
2	в/п	ХР	Цветников, 31	42,1/30,8	2/5	+	С	См	—	1650
2	в/п	УП	Кирзавод, 21	50,3	5/5	+	Р	Р	+	1650
2	ч/п	БР	Российская, 40	46/32	4/5	+	Р	Р	—	1670
2	ч/п	УП	П.Зыкина, 8	52	2/5	+	Р	Р	—	1670
2	ч/п	УП	П.Зыкина, 28	51,8	5/5	+	Р	Р	—	1750
2	ч/п	СТ	Цветников, 24	61,9/39,2/7,5	1/2	—	Р	Р		1750
2	ч/п	УП	Энгельса, 54а	50,7/30	4/5	+	Р	Р	—	1750
2	ч/п	УП	Спортивная, 43а	50,1/30,1	4/5	+	Р	Р	—	1750
2	ч/п	БР	Российская, 42	45,8/31,8	4/5	+	Р	Р	—	1800
2	в/п	БР	Спортивная, 43	45	3/5	+	Р	Р	—	1800
2	ч/п	УП	П.Зыкина, 11	52,7/30,6	4/5	+	Р	Р	—	1900
2	в/п	СТ	Жуковского, 17	54,5	3/3	+	С	Р	—	2050
2	в/п	УП	Мичурина, 44	62,8/39,9/9,9	5/5	Л	С	Р	+	2860
3	в/п	УП	Строителей, 20	60,8	3/4	+	Р	1р	—	1700
3	в/п	СТ	Кирзавод, 6	72,7	2/2	+	Р	Р	—	1750
3	ч/п	ХР	О.Кошевого, 21	55,6	3/5	+	С	1р	—	1800
3	ч/п	БР	Спартака, 3	58,8/45	4/5	+	Р	1р	—	1900
3	ч/п	БР	Энгельса, 61	58,6/42,3	3/5	+	С	Р	—	2000
3	в/п	УП	П.Зыкина, 8	71,7/49,2	1/5	—	Р	Р	+	2100
3	в/п	УП	П.Зыкина, 8	65,6/40	1/5	—	Р	Р	—	2150
3	ч/п	БР	Российская, 40	58,9/43,3	5/5	+	Р	1р	—	2150
3	ч/п	УП	П.Зыкина, 30	61,9/38,8	7/9	+	Р	Р	—	2190
3	в/п	УП	П.Зыкина, 44/2	64,2/39,4	6/9	+	Р	Р	—	2250
3	в/п	УП	О.Кошевого, 31	64,4/40,7/8	1/5	Л	Р	Р	—	2270
3	ч/п	УП	Кирзавод, 17	65/39,9	4/5	+	Р	Р	—	2400
3	ч/п	БР	Цветников, 52	58,5	3/5	+	С	Р	+	2450
3	ч/п	БР	Ковельская, 9	58/44,7	3/5	+	С	Р		2500
3	ч/п	СТ	Чайковского, 23	79,3/48,9/8	3/3	+	Р	Р	+	2600
3	ч/п	СТ	Чехова, 24	65,4/48,7/6,5	2/3	+	С	2р	+	2700
3	ч/п	УП	Ярославского, 6	83,6/47,3	2/9	2Л	Р	Р	—	3200
4	в/п	БР	Спартака, 11	61,6	2/5	—	Р	3р		2100
4	в/п	СТ	Жуковского, 24	80,9	3/3	+	Р	2р	+	2600
4	в/п	УП	Мира, 42	74,4	9/9	+	Р	Р	+	2850
4	в/п	УП	Мира, 42	74,4/49,6	8/9	+	Р	Р		2900
4	п/р	УП	П.Зыкина, 13	74,3/48,1	6/9	+	Р	Р		2950
Объекты под магазины или офисы										
1	ч/п	ХР	Мира, 10	31,1/18,4	1/4	—	С	—	—	2100
3	в/п	БР	М.Горького, 41	58,8/43,3/6,7	1/5	—	С	1р	+	3000
4	ч/п	УП	Чехова, 43	76,2/48,5/8,7	1/5	—	С	2р	+	3100
Объекты в других городах										
1	ч/п	УП	Дегтярск, Гагарина, 13	31,3	5/5	+	С	—	—	900
2	ч/п	ХР	Первоуральск, Ватутина, 52а	42/30	2/5	+	С	См	—	1500
2	в/п	УП	Первоуральск, Емлина, 23	49,8/28,2/10,07	2/16	+	Р	Р	—	1850

НЕЖИЛЫЕ ПОМЕЩЕНИЯ

- Садовый участок с домом, СОТ УПП ВОС «Факел» 350
- Садовый участок (531 кв.м) с домом (23,4 кв.м), СОТ «Заря-4».....480

ЖИЛЫЕ ДОМА (ВОЗМОЖЕН ОБМЕН НА КВАРТИРЫ)

- Шлакоблочный жилой дом (50 кв.м.), печное отопление, в 30 м центральный водопровод, СОТ «СУМЗ-1» 900
- Дом, 30,6/23,8 кв.м, печное отопление, скважина, з/у 600 кв.м, ул.Мичурина 1350
- Дом 42,9 кв.м, газовое отопление, централизованное водоснабжение, баня, з/у 6 соток, ул. Старых Большевиков 1600
- Дом, 57,7 кв.м, газовое и печное отопление, водоснабжение централизованное, з/у 600 кв.м, ул. Островского 1750
- Дом, 30,6/23,8 кв.м, печное отопление, скважина, з/у 1355 кв.м, ул.Мичурина..... 2050
- Дом 63 кв.м, газовое отопление, скважина, баня, з/у 661,45 кв.м, ул.Победы 2100
- Дом, 68,8 кв.м, газовое отопление, скважина, з/у 1620 кв.м, ул.Герцена 2150
- Дом 54,7 кв.м, газовое отопление, центральное водоснабжение и скважина, центральная канализация, баня, з/у 1040 кв.м, ул. Деревообделочников..... 2250
- Дом 48 кв.м, газовое отопление, скважина, баня, з/у 618 кв.м, ул.Подгорная..... 2400
- Дом 59 кв.м, газовое отопление, скважина, з/у 747 кв.м, ул. Говорова 2700
- Дом 68,8 кв.м, газовое отопление, скважина, з/у 1270 кв.м, ул. Возмутителей..... 3800
- Коттедж, 132 кв.м, газ, центральный водопровод, з/у 862 кв.м, ул.С.Ковалевской 5700
- Коттедж, 172 кв.м, газ, скважина, баня, гараж, ванна, 2 с/узла, з/у 1056 кв.м, ул.Орджоникидзе 6500

ЗЕМЕЛЬНЫЕ УЧАСТКИ

- Земельный участок, 1500 кв.м, с. Мариинск 230

Срочная покупка квартир и комнат — тел. 8 (922) 292-84-39

Адрес: ул. Цветников, 14. Тел. 2-01-60, E-mail: gornisa@mail.ru
Часы работы: с 9 до 18 ч., ПТ с 9 до 17 ч., СБ с 9 до 13 ч.
WWW.GORNITSA.SU

СОДЕЙСТВИЕ XXI
МИКРОФИНАНСОВАЯ ОРГАНИЗАЦИЯ

ЗАЙМЫ ПЕНСИОНЕРАМ
Уже СЕГОДНЯ ДЕНЬГИ у Вас!
ул. М.Горького, 14, тел.: 55-88-1, 8 (922) 295-22-67
ОГРН 1146685039599. ООО Микрофинансовая организация «Содействие XXI»

ДентЭлита
Стоматологическая клиника
Лечение кариеса от 1500 руб.
Профессиональная гигиена полости рта 2000 руб.
ул. Ленина, 34 Работаем без выходных
Тел.: 8 (922) 10-30-555, 3-25-50
Подробности у администратора.
Акция проходит до 15 марта 2016 г.
ИМЕЮТСЯ ПРОТИВОПОКАЗАНИЯ.
НЕОБХОДИМА КОНСУЛЬТАЦИЯ СПЕЦИАЛИСТА

НЕДВИЖИМОСТЬ

МЕНЯЮ КОМНАТЫ

■ комната 20 кв.м, 3 этаж, балкон, косм. ремонт. Рассмотрю маткапитал, рассрочку платежа. Или продам. Тел. 8 (922) 141-43-16

■ комната, ГТ, 20 кв.м, вода в комнате, стеклопакеты, сейф-двери, на 2-комн. кв-ру с нашей доплатой. Рассмотрю все варианты. Тел. 8 (904) 169-07-04

МЕНЯЮ 1-КОМН.

■ **1-комн. кв-ра на 2-комн. кв-ру. Рассмотрим кв-ры на 1 этаже. Тел. 8 (932) 612-77-05**

■ 1-комн. кв-ра, 30 кв.м, г. Дегтярск, на 1-комн. кв-ру в г. Ревде. Тел. 3-46-08

■ 1-комн. кв-ра, г. Ижевск, ул. Дзержинского, 3 этаж, на кв-ру в г. Ревде. Варианты. Тел. 8 (922) 206-32-84

■ 1-комн. кв-ра, СТ, балкон, 2 этаж, пластиковые окна, сейф-двери, капремонт дома в 2015 г., 26,2 кв.м, на 2-комн. кв-ру, МГ, р-н шк. №3, крайние этажи не предлагать. Или продам. Тел. 8 (929) 221-36-11

МЕНЯЮ 2-КОМН.

■ **2-комн. кв-ра, г. Первоуральск 2 этаж, на 1-2-комн. кв-ру в г. Ревде. Или продам. Тел. 8 (932) 127-61-19**

■ **2-комн. кв-ра, УП, на 1-комн. кв-ру. Тел. 8 (932) 606-53-78**

■ **2-комн. кв-ра, УП, на Кирзаводе, 50 кв.м, в кирпичном доме, на 2-комн. кв-ру, МГ, в городе, р-н шк. №2, 29. Тел. 8 (932) 606-53-78**

■ **2-комн. кв-ра, ХР, средний этаж, комнаты раздельные, на 2-комн. кв-ру, СТ. Или продам. Тел. 8 (932) 606-53-78**

■ 2-комн. кв-ра, БР, МГ, 2 этаж, ул. Ковельская, 17, 37,2 кв.м, в хорошем состоянии, на 3-комн. кв-ру в этом же р-не, средний этаж. Или продам. Тел. 8 (922) 113-05-56

■ 2-комн. кв-ра, ГТ, 2 этаж, 27,7 кв.м, ул. Энгельса, 51, и 1-комн. кв-ра, 2 этаж, 33,7 кв.м, ш/б дом, вода в колонке, на 2-комн. кв-ру, БР. Тел. 5-67-83

■ 2-комн. кв-ра, СТ, на 2-комн. кв-ру, УП, хороший вариант, хорошая доплата. Тел. 8 (902) 274-34-35

■ 2-комн. кв-ра, УП, 2 этаж, стеклопакеты, м/к двери, остается встроенный шкаф-купе, водонагреватель, на 3-комн. кв-ру с нашей доплатой. Рассмотрим все варианты. Тел. 8 (902) 500-72-30

МЕНЯЮ 3-КОМН.

■ **3-комн. кв-ра, средний этаж, на 2-комн. кв-ру. Тел. 8 (932) 606-53-78**

■ **3-комн. кв-ра, УП, р-н детской поликлиники, на кв-ру с меньшей площадью, по договоренности. Тел. 8 (932) 612-77-05**

МЕНЯЮ 4-КОМН.

■ **4-комн. кв-ра, р-н шк. №2, средний этаж, на 2-комн. кв-ру. Рассмотрим доплату ипотекой или маткапиталом. Тел. 8 (932) 606-53-78**

■ **4-комн. кв-ра, УП, ремонт, ул. Мира, 42, на 2-комн. кв-ру. Тел. 8 (932) 127-61-19**

■ 4-комн. кв-ра, 3 этаж, на 2-комн. кв-ру. Или продам. Тел. 8 (932) 122-10-36

МЕНЯЮ ДОМА/КОТТЕДЖИ

■ **деревянный дом на кв-ру. Тел. 8 (982) 733-98-88**

■ дом с газом. Или продам. Рассмотрю варианты. Собственник. Тел. 8 (953) 380-31-18

■ отличный дом 100 кв.м, есть все, п. Краснояр, на 2-комн. кв-ру или дом в г. Ревде. Доплата по договоренности. Тел. 8 (922) 197-02-97

■ жилой дом в Совхозе на два жилья. Тел. 8 (922) 123-90-98

ПРОДАЮ КОМНАТЫ

■ **1/2 доля в 2-комн. кв-ре, БР, площадь комнаты 15 кв.м, состояние кв-ры хорошее. Тел. 8 (932) 612-77-00**

■ **комната 17,2 кв.м, в 2-комн. кв-ре, БР/ПМ, 1/5, этаж высокий, заменен стеклопакет, квартира очень теплая, р-н шк. №29. Чистая продажа. Рассмотрим ипотеку, сертификаты. Тел. 8 (912) 638-49-42**

■ **комната 18 кв.м, 3 эт., К. Либкнехта, 33, сост. супер! Недор. Тел. 8 (922) 118-14-40**

■ **комната 18 кв.м. Цена 750 т.р. Тел. 8 (912) 603-81-88**

■ **комната 20 кв.м, ул. Цветников, 38. Тел. 8 (912) 051-11-42**

■ **комната 31 кв.м, Энгельса, 54, 4/4, с балконом. Тел. 8 (922) 131-97-43**

■ **комната в 3-комн. кв-ре с одними соседями, 22 кв.м, ж/б перекрытия. Места общего пользования в хорошем состоянии. Возможен расчет маткапиталом. Тел. 8 (932) 127-61-19**

■ **комната в кв-ре. Тел. 8 (982) 734-64-13**

■ **комната в кирпичном доме, 4/5, 18 кв.м, вода в комнате, пластиковое окно. Цена 790 т.р. Тел. 8 (922) 134-35-02**

■ **комната, ул. К. Либкнехта, 33, 14 кв.м, цена 599 т.р. Тел. 8 (952) 728-61-13**

■ **комната. Тел. 8 (922) 022-19-67**

■ **комната с мебелью. Тел. 8 (922) 141-43-16**

■ **комната, ГТ. Тел. 8 (912) 290-92-11**

■ **комната. Тел. 8 (912) 638-49-42**

■ **комната. Тел. 8 (950) 563-58-52**

■ **комната. Тел. 8 (982) 631-71-33**

■ 2/3 доли в 4-комн. кв-ре, УП, ул. П. Зыкина, 34/1, 3/9, счетчики на воду и эл-во. Цена 1700 т.р. Рассмотрю обмен на 2-комн. кв-ру, МГ, р-н шк. №3, 28, кроме 1 этажа. Тел. 8 (902) 447-17-69

■ комната 13,5 кв.м. Цена 550 т.р. Чистая продажа. Торг. Тел. 8 (963) 444-05-30

■ комната 17 кв.м, ул. Цветников, 41. Цена 690 т.р. Тел. 3-95-50

■ комната в 2-комн. кв-ре или 2-комн. кв-ра в р-не автостанции. Тел. 3-38-24, 8 (919) 380-84-80

■ комната в 3-комн. кв-ре, одни соседи, р-н шк. №3, теплая. Собственник. Недорого. Тел. 8 (982) 690-95-98

■ комната в общежитии, 18,1 кв.м, 4 этаж. Тел. 8 (912) 273-33-91

■ комната в общежитии, с мебелью, в хорошем состоянии. Возможен обмен на дом или авто. Тел. 8 (953) 009-71-84

■ комната в центре, 20 кв.м. Цена 550 т.р. Тел. 8 (922) 116-70-72

■ комната за маткапитал, 13,5 кв.м, тихий центр, идеальное состояние, соседи женщины с детьми, ул. Чайковского. Цена 590 т.р. Тел. 8 (953) 825-62-53

■ комната, ГТ, 14 кв.м, ул. К. Либкнехта, 33, 4 этаж. Цена 530 т.р. Тел. 3-97-86

■ срочно! Недорого! комната, ул. Чехова, 14, 19 кв.м, 1 этаж, счетчики х/г воды, пластиковое окна на юг. Тел. 8 (902) 261-90-61, с 10.00 до 13.00

ПРОДАЮ 1-КОМН.

■ **1-комн. кв-ра, СП, 41 кв.м. Тел. 8 (961) 776-63-34**

■ **1-комн. кв-ра в новостройке, УП, ул. Энгельса, 34. Цена 900 т.р. Тел. 8 (912) 286-57-67**

■ **1-комн. кв-ра в новостройке. Тел. 8 (982) 640-90-74**

■ **1-комн. кв-ра с хорошим ремонтом. Тел. 8 (904) 982-85-46**

■ **1-комн. кв-ра. Тел. 8 (961) 776-63-34**

■ **1-комн. кв-ра, ул. Энгельса, 58. Тел. 8 (982) 734-64-13**

■ **1-комн. кв-ра, 3/5, ул. П. Зыкина, 42. Тел. 8 (908) 634-80-62**

■ **1-комн. кв-ра, 3/5. Недорого. Тел. 8 (902) 448-90-49**

■ **1-комн. кв-ра, 30 кв.м, на Кирзаводе, за 650 т.р. Собственник. Тел. 8 (950) 190-48-17**

■ **1-комн. кв-ра, 32 кв.м, Кирзавод, 9, 2 эт. Цена 1250 т.р. Тел. 8 (922) 118-14-40**

■ **1-комн. кв-ра, БР, 33 кв.м, 1/5, р-н шк. №29. Тел. 8 (922) 131-97-43**

■ **1-комн. кв-ра, БР, р-н автостанции, косметический ремонт. Рассмотрю вариант обмена на 2-комн. кв-ру в этом же районе. Тел. 8 (932) 612-77-00**

■ **1-комн. кв-ра, варианты. Тел. 8 (922) 022-19-67**

■ **1-комн. кв-ра, ГТ, 28 кв.м, косметич. ремонт, ул. С. Космонавтов, 1а. Тел. 8 (922) 115-16-77**

■ **1-комн. кв-ра, Кирзавод. Тел. 8 (922) 102-85-81**

■ **1-комн. кв-ра, СТ, 37,6 кв.м, 2 этаж, ул. Жуковского. Тел. 8 (908) 907-39-00**

■ **1-комн. кв-ра, СТ, пластик. окна, 36 кв.м, ул. М. Горького, 12. Цена 1350 т.р. Тел. 8 (982) 674-76-10**

■ **1-комн. кв-ра, ул. Российская. Тел. 8 (912) 603-81-88**

■ **1-комн. кв-ра, УП, 31 кв.м, 5 этаж, г. Дегтярск, ул. Гагарина. Тел. 8 (932) 127-61-19**

■ **1-комн. кв-ра, УП, 4/9, ремонт, в новом доме, ул. Ярославского, 6. Тел. 8 (932) 606-53-78**

■ **1-комн. кв-ра, УП, ул. М. Горького, 62, 3/5. Тел. 8 (962) 323-47-28**

■ **1-комн. кв-ра, УП. Цена 900 т.р. Рассмотрю обмен на кв-ру с меньшей площадью. Тел. 8 (932) 612-77-00**

■ **1-комн. кв-ра. Недорого. Тел. 8 (982) 640-90-74**

■ **1-комн. кв-ра. Тел. 8 (982) 704-31-12**

■ **кв-ра, ГТ, 28 кв.м, 4 этаж, ул. С. Космонавтов. Цена 970 т.р. Возможен обмен на 3-комн. кв-ру в этом же районе. Тел. 8 (932) 606-53-78**

■ **1-комн. кв-ра, 32 кв.м, 3/5, балкон, кирпичный дом, г. Артемовск (Егоршино). Цена 680 т.р. Тел. 8 (904) 387-56-32**

■ **1-комн. кв-ра, 33 кв.м, 1 этаж, ул. Российская, 20б. Собственник. Цена 1200 т.р. Тел. 8 (922) 209-39-34**

■ **1-комн. кв-ра, ул. М. Горького, 1 этаж. Тел. 8 (919) 384-77-70**

■ **1-комн. кв-ра, УП, 34/18,5/8,7 кв.м, лоджия, в отличн. состоян., не требует доп. вложений. Тел. 8 (900) 197-33-77, Татьяна**

■ **1-комн. кв-ра, УП, Кирзавод, 37/18 кв.м, балкон. Тел. 8 (902) 446-24-40**

■ **1-комн. кв-ра. Тел. 8 (912) 638-49-42**

■ **1-комн. кв-ра. Тел. 8 (953) 058-00-63**

■ **срочно! 1-комн. кв-ра в Совхозе. Цена 1000 т.р. Торг. Тел. 8 (922) 165-09-83**

■ 1-комн. кв-ра в г. Дегтярске. Недорого. Тел. 8 (902) 871-10-11

■ 1-комн. кв-ра в новостройке, 2 этаж, ул. Интернационалистов. Тел. 8 (912) 051-07-88

■ 1-комн. кв-ра в отличном состоянии, ул. Мира, 36, не требует дополнительных вло-жений. Тел. 8 (900) 197-33-77

■ 1-комн. кв-ра, 1 этаж, балкон, солнечная сторона, ремонт, ул. Энгельса, 58. Цена 1170 т.р. Или меняю на 2-комн. кв-ру с доплатой. Тел. 8 (950) 560-67-02

■ 1-комн. кв-ра, 2 этаж, ш/б дом, газ. отопление, 33,7 кв.м, вода в колонке. Тел. 8 (912) 216-88-95

■ 1-комн. кв-ра, 25/13/7 кв.м, БР, 2/5, р-н шк. №28, окна на юг, стеклопакеты, сейф-двери, балкон застеклен, счетчики на воду. Собственник. Цена 1200 т.р. Тел. 8 (922) 219-94-31

■ 1-комн. кв-ра, 25 кв.м, 3 этаж. Тел. 8 (982) 635-94-66

■ 1-комн. кв-ра, 33 кв.м, 4 этаж, р-н шк. №3, ул. Российская, 38. Цена 1250 т.р. Тел. 8 (922) 217-60-84

■ 1-комн. кв-ра, 45 кв.м, 2 этаж, в новом доме, г. Дегтярск, отделка. Собственник. Цена 1080 т.р. Тел. 8 (922) 194-37-81

■ 1-комн. кв-ра, БР, 4/5, освобождена, чистая продажа. Цена 1000 т.р. Тел. 8 (902) 253-26-74

■ 1-комн. кв-ра, БР, ПМ, р-н автовокзала, ул. Российская, 32 кв.м, южная сторона, хорошее состояние. Цена 1250 т.р. Торг. Тел. 8 (922) 201-96-56

■ 1-комн. кв-ра, в кирпичном доме, центр, ул. Мира, 18, 30,5 кв.м, сейф-двери, стеклопакеты, окна на юг. Цена 1200 т.р. Тел. 3-77-48

■ 1-комн. кв-ра, г. Дегтярск, новостройка, своя котельная, ремонт. Водонагреватель, пластиковые окна, 2 этаж, сейф-двери. Экологически чистый район, свежий воздух, вид на пруд и лес. Тел. 8 (912) 251-89-03

■ 1-комн. кв-ра, ГТ, 14 кв.м, ул. Энгельса, 51, 2/5, санузел, ванна, пластиковые окна, в отличном состоянии. Собственник. Тел. 8 (982) 699-41-71

■ 1-комн. кв-ра, ГТ, 14 кв.м, ул. Энгельса, 51а, 4/5, в хорошем состоянии, благоустроена, ванная в кафеле, трубы поменяны, счетчик на эл-во, косм. ремонт, чистый подъезд. Документы готовы. Чистая продажа. Собственник. Тел. 8 (953) 821-55-28

■ 1-комн. кв-ра, ГТ, в отличном состоянии, 14 кв.м, 2 этаж, х/г вода, туалет и душ в комнате. Цена 550 т.р. Торг. Освобождена. Рассмотрю ипотеку или маткапитал. Тел. 8 (950) 557-55-80

■ 1-комн. кв-ра, ГТ, р-н шк. №10, 14 кв.м, 3 этаж, стеклопакеты, сейф-двери, туалет. Тел. 8 (902) 156-14-47

■ 1-комн. кв-ра, кирпичный дом, ул. Российская, 31 кв.м, 1 этаж, трубы поменяны, счетчики. Агентствам не беспокоить. Тел. 8 (919) 383-56-85

■ 1-комн. кв-ра, отличное состояние, 40 кв.м, 2 этаж, ул. Жуковского, стеклопакеты, балкон, бытовая техника. Тел. 8 (965) 544-74-54

■ 1-комн. кв-ра, ПМ, 34 кв.м, 2 этаж. Тел. 8 (963) 047-62-30

■ 1-комн. кв-ра, в пригороде Асбеста, 1/2, 30 кв.м. Цена 400 т.р. Торг. Тел. 8 (912) 264-71-27, 8 (950) 646-38-64

■ 1-комн. кв-ра, р-н «Юбилейный», ХР, 28 кв.м, 3/5, г/х вода, балкон, косм. ремонт, стеклопакеты, новая ванна, новый кафель. Цена 1050 т.р. Агентствам не беспокоить. Тел. 8 (922) 615-28-99

■ 1-комн. кв-ра, р-н полиции, ул. Энгельса, 34, новый дом, 1/3, 25 кв.м, стеклопакеты, сейф-двери, новая сантехника, ремонт. Цена 950 т.р. Тел. 8 (932) 112-59-05

■ 1-комн. кв-ра, р-н шк. №10, ул. Спортивная, 33 кв.м. Цена 1100 т.р. Агентствам не беспокоить. Возможна оплата маткапиталом. Тел. 8 (922) 027-68-70

■ 1-комн. кв-ра, СТ, 1/4, ул. Энгельса, 56, хорошее состояние. Цена 1000 т.р. Без агентств. Тел. 8 (953) 385-45-54

■ 1-комн. кв-ра, СТ, ул. М. Горького, 2, дом после капремонта, состояние хорошее, стеклопакеты. Или меняю на 2-комн. кв-ру. Тел. 8 (922) 144-15-40

■ 1-комн. кв-ра, студия, 23,6 кв.м, лоджия, мебель, 2/2, душевая кабина. Цена 1100 т.р. Тел. 8 (950) 205-09-39

■ 1-комн. кв-ра, студия, новостройка, 35 кв.м, кирпичный дом, южная сторона, вид на пруд, хорошая инфраструктура. Или меняю. Рассмотрю варианты. Тел. 8 (950) 190-47-53

■ 1-комн. кв-ра, ул. К. Либкнехта, 62а, 35 кв.м. Цена 1200 т.р. Тел. 2-00-22

■ 1-комн. кв-ра, ул. К. Либкнехта, 7, 4 этаж. Тел. 2-03-43

■ 1-комн. кв-ра, ул. С. Космонавтов, 1а, 4/5, свежий ремонт, ванная, на полу ламинат, остается вся мебель. Цена 840 т.р. Тел. 8 (922) 396-32-61

■ 1-комн. кв-ра, УП. Возможен обмен на кв-ру с большей площадью. Тел. 8 (912) 647-91-97

■ срочно! 1-комн. кв-ра, г. Дегтярск, ул. Калинина, 15, 31/18/6 кв.м, 4/4, ремонт. Документы готовы. Тел. 8 (922) 132-08-78

■ срочно! 1-комн. кв-ра, ГТ, без посредников. Цена 750 т.р. Чистая продажа. Тел. 8 (912) 244-90-48

■ уютная 1-комн. кв-ра, отличный ремонт, 4 этаж, р-н шк. №3. Тел. 8 (922) 210-91-22

■ 1-комн. кв-ра, студия, 38,5 кв.м, ул. Мичурина. Возможен обмен на 2-комн. кв-ру, желательно по ул. Спортивной. Тел. 8 (904) 179-87-10

ПРОДАЮ 2-КОМН.

■ 2-комн. кв-ра, БР, МГ, р-н шк. №3, 28. Цена 1420 т.р. Тел. 8 (922) 210-88-21

■ 2-комн. кв-ра, 40 кв.м, бол. комн., р-н шк. №29, 1320 т.р. Тел. 8 (922) 118-14-40

■ 2-комн. кв-ра, 46 кв.м, Цветников, 50, 4 этаж, ц. 1700 т.р. Тел. 8 (982) 733-98-88

■ 2-комн. кв-ра, 5/5, ул. О. Кошевого, 21, пл. окна, сейф-двери. Цена 1650 т.р. Тел. 8 (912) 051-11-42

■ 2-комн. кв-ра, большой выбор. Тел. 8 (922) 022-19-67

■ 2-комн. кв-ра, БР, 46 кв.м, средний этаж. Чистая продажа. Рассмотрю обмен на 1-комн. кв-ру по договоренности. Тел. 8 (932) 612-77-05

■ 2-комн. кв-ра, БР, 46 кв.м, ул. Кирзавод, 13, кирпичный дом, 2/2, два балкона, евроремонт. Или меняю на кв-ру в г. Ревде. Тел. 8 (982) 631-71-33

■ 2-комн. кв-ра, БР, 46 кв.м. Рассмотрю варианты обмена на кв-ру, ГТ, 14 кв.м. Тел. 8 (932) 606-53-78

■ 2-комн. кв-ра, БР, МГ, 3/5, р-н шк. №3. Цена 1550 т.р. Тел. 8 (912) 051-11-42

■ 2-комн. кв-ра, БР, МГ, 36,5/22/7 кв.м, балкон застеклен, р-н шк. №3. Или меняю на 2-комн. кв-ру, УП или 3-комн. кв-ру, СТ, с нашей доплатой. Рассмотрим все варианты. Тел. 8 (912) 638-49-42

■ 2-комн. кв-ра, БР, МГ, ул. Ковельская. Тел. 8 (952) 728-61-13

■ 2-комн. кв-ра, БР, ПМ, 1 этаж, окна пластиковые, состояние хорошее, ул. Чехова 41. Цена 1550 т.р. Тел. 8 (922) 210-88-21

■ 2-комн. кв-ра, БР, ПМ, 4/5, ул. Спартака, 5. Тел. 8 (912) 051-11-42

■ 2-комн. кв-ра, БР, ПМ, 46 кв.м. Тел. 8 (912) 603-81-88

■ 2-комн. кв-ра, БР, ПМ, р-н шк. № 29, 4 этаж, за 1550 т.р Тел. 8 (952) 728-61-13

■ 2-комн. кв-ра, БР, ПМ, р-н шк. №29. Тел. 8 (922) 131-97-43

■ 2-комн. кв-ра, БР, ПМ, ул. П. Зыкина, 20, в хорошем состоянии. Тел. 8 (912) 051-11-42

■ 2-комн. кв-ра, БР, ПМ, Чехова, 37, 3/5, пл. окна, 1600 т.р. Тел. 8 (902) 268-02-00

■ 2-комн. кв-ра, БР, ПМ. Цена 1550 т.р. Тел. 8 (912) 654-43-21

■ 2-комн. кв-ра, БР, ул. С. Космонавтов, 5а, 1/5, 37 кв.м. Тел. 8 (912) 654-43-21

■ 2-комн. кв-ра, ГТ, 2 этаж, за 890 т.р. Тел. 8 (952) 728-61-13

■ 2-комн. кв-ра, ГТ, 28,4 кв.м, ул. С. Космонавтов, 1, дорогой ремонт и мебель. Выгодная цена. Тел. 8 (922) 118-14-40

■ 2-комн. кв-ра, МГ, 38 кв.м, ул. Российская, 26. Недорого. Тел. 8 (912) 688-83-37

■ 2-комн. кв-ра, П. Зыкина, 11, 4/5, рем., ц. 1700 т.р. Торг. Тел. 8 (922) 189-96-33

■ 2-комн. кв-ра, П. Зыкина, 14, 1/5, балкон, 1700 т.р. Торг. Тел. 8 (922) 613-16-97

■ 2-комн. кв-ра, ПМ, Мира, 1б, 4/5, рем., ц. 1680 т.р. Торг. Тел. 8 (922) 189-96-33

■ 2-комн. кв-ра, ремонт. Тел. 8 (904) 982-85-46

■ 2-комн. кв-ра, р-н новостроек, ремонт, 1/10. Ц. 2250 т.р. Тел. 8 (922) 189-96-33

■ 2-комн. кв-ра, СП, 46 кв.м, 2/3, ул. Энгельса, 34, очень теплая. Или меняю на 1-комн. кв-ру с вашей доплатой. Тел. 8 (982) 631-71-33

■ 2-комн. кв-ра, СП, п. Солнечный, 3, 1/3, ремонт, чистая, свободна. Цена 2370 т.р. Торг. Тел. 8 (982) 631-71-33

■ 2-комн. кв-ра, средний этаж. Тел. 8 (892) 637-32-44

■ 2-комн. кв-ра, СТ, 45,7 кв.м, 2 этаж. Тел. 8 (932) 606-53-78

■ 2-комн. кв-ра, СТ, 61,9 кв.м. Цена 1850 т.р. Тел. 8 (932) 127-61-19

■ 2-комн. кв-ра, СТ, перепланировка узаконена, поменяна проводка, сейф-двери, пластиковые окна, балкон застеклен, обшит панелями, м/к двери поменяны, в комнатах ламинат, в коридоре и на кухне линолеум, потолки натяжные. С/у совмещен, кафель, трубы и сантехника поменяны, новый водонагреватель. Остается встроенный кухонный гарнитур. Цена 2350 т.р. Возможен торг. Тел. 8 (922) 189-96-33

■ 2-комн. кв-ра, ул. Ковельская, 15. Тел. 8 (961) 776-63-34

■ 2-комн. кв-ра, ул. К. Либкнехта, 52. Тел. 8 (961) 776-63-34

■ 2-комн. кв-ра, УП квартиру, 4 этаж, ул. Энгельса, 54а. Тел. 8 (932) 127-61-19

■ 2-комн. кв-ра, УП, 2/5, ремонт. Тел. 8 (912) 603-81-88

■ 2-комн. кв-ра, УП, 4/5, ул. Мира, 29, в хор. сост. Цена 1950 т.р. Тел. 8 (912) 051-11-42

■ 2-комн. кв-ра, УП, 5 этаж, ул. Интернационалистов, 36. Цена 2100 т.р. Тел. 8 (950) 656-53-56

■ 2-комн. кв-ра, УП, 51 кв.м, 4/5, пластиковые стеклопакеты, трубы поменяны. Цена 1750 т.р. Тел. 8 (922) 134-35-02

■ 2-комн. кв-ра, УП, в отличном состоянии. Тел. 8 (912) 654-43-21

■ 2-комн. кв-ра, УП, Совхоз, 52/31/9 кв.м, стеклопакеты, сейф-двери, м/к двери, натяжной потолок, радиаторы, лоджия застеклена, отделана пластиком. Чистая продажа. Рассмотрим сертификаты, ипотеку. Тел. 8 (912) 638-49-42

■ 2-комн. кв-ра, УП, средний этаж, стеклопакеты, сейф-двери. Рассмотрю вариант обмена на 1-комн. кв-ру, р-н шк. №10, по договоренности. Тел. 8 (932) 612-77-05

■ 2-комн. кв-ра, УП, ул. М. Горького, 54, 1/9, 60 кв.м. Остается кухня, шкаф-купе, лоджия застеклена. Цена 2800 т.р. Тел. 8 (982) 640-90-74

■ 2-комн. кв-ра, УП, ул. Мира, 31, 5/5, 50 кв.м., комнаты раздельные, с/у раздельный, состояние хорошее. Тел. 8 (912) 603-81-88

■ 2-комн. кв-ра, УП, ул. П. Зыкина, 26. Цена 1900 т.р. Тел. 8 (902) 410-49-97

■ 2-комн. кв-ра, ХР, 2 этаж, р-н ТЦ «Квартал». Или меняю на 1-комн. кв-ру. Тел. 8 (932) 612-77-00

■ 2-комн. кв-ра, ХР, центр. Тел. 8 (922) 131-97-43

■ 2-комн. кв-ра. Тел. 8 (922) 102-85-81

■ 2-комн. кв-ра. Тел. 8 (982) 704-31-12

■ 2-комн. кв-ра. Тел. 8 (982) 734-64-13

■ 2-комн. кв-ра, 46 кв.м. Цена 900 т.р. Или меняю. Тел. 8 (953) 058-00-63

■ 2-комн. кв-ра, г. Екатеринбург, р-н Уралмаш, рядом станция метро «Машиностроителей», 46 кв.м, 8/9, ц. 3500 т.р. Тел. 3-28-75, 8 (922) 223-37-04

■ 2-комн. кв-ра, ул. М. Горького, 23. Не агентство. Тел. 8 (982) 755-30-99, 8 (982) 755-30-77

■ 2-комн. кв-ра, ул. Мира, 10, 1 этаж, ремонт, пластиковые окна, сейф-двери, встроенная кухня. Тел. 8 (922) 208-99-26

■ 2-комн. кв-ра, УП, 52,3/30,3/8,5 кв.м, ул. Энгельса, 45а, комнаты изолированные, пластиковые окна, поменяны м/к двери, отличный ремонт, сейф-двери, лоджия застеклена. Цена 1800 т.р. Тел. 8 (929) 218-97-55

■ 2-комн. кв-ра, УП, недорого. Тел. 8 (912) 049-56-63

■ 2-комн. кв-ра. Тел. 8 (912) 233-77-69

■ 2-комн. кв-ра. Тел. 8 (912) 638-49-42

■ 2-комн. кв-ра в тихом центре, 2 этаж, ул. Азина, 57, 43 кв.м, со всей мебелью, никто не прописан, документы готовы. Цена 1490 т.р. Рассмотрим ипотеку или маткапитал. Тел. 8 (950) 560-38-20

■ 2-комн. кв-ра или комната с балконом. Без агентств. Тел. 3-38-24, 8 (919) 380-86-80

■ 2-комн. кв-ра с ремонтом, 43 кв.м, СТ, 2 этаж, ул. Жуковского, 28. Цена 2000 р. Собственник. Тел. 8 (992) 007-29-16

■ 2-комн. кв-ра, 3/5, 44,3 кв.м, кирпичный дом, р-н рынка «Хитрый». Цена 1550 т.р. Тел. 8 (922) 034-68-17, 8 (922) 034-68-16

■ 2-комн. кв-ра, 38 кв.м, ул. Российская, 14, в хорошем состоянии, косметический ремонт, сейф-двери, счетчики. Или меняю на 1-комн. кв-ру с доплатой. Недорого. Тел. 8 (922) 608-27-97

■ 2-комн. кв-ра, 40,3 кв.м, 2 этаж, напротив стоматологии. Или меняю на 1-комн. кв-ру. Тел. 8 (912) 207-19-37

■ 2-комн. кв-ра, 46 кв.м, 2 этаж. Цена 1600 т.р. Тел. 8 (908) 907-16-50

■ 2-комн. кв-ра, БР, 46 кв.м. Тел. 8 (922) 116-64-43

■ 2-комн. кв-ра, БР, ПМ, ул. Комсомольская, 72, 41,7 кв.м, 5/5, пластиковые стеклопакеты на кухне, лоджия застеклена, санузел раздельный, счетчики на воду, 2-тарифный на эл-во, сейф-двери, домофон. Цена 1650 т.р. Торг. Или меняю. Тел. 8 (922) 118-93-75

Агентство недвижимости «Имение»

Имение — Нас рекомендуют друзьям!

покупка | продажа | обмен недвижимости | ипотека*

(Сбербанк, ВТБ 24 и другие) *риэлторские услуги по предоставлению ипотеки

Об.	Адрес	Тип	Стены	Эт.	Площадь	Цена т. р.	Об.	Адрес	Тип	Стены	Эт.	Площадь	Цена т. р.
ком.	Чайковского, 13	СТ	ШБ	1/2	15	530	2	М. Горького, 22	СТ	П	1/2	44,4/26,9	2100
ком.	П. Зыкина, 28	УП	П	1/5	12	600	2	Цветников, 1	УП	П	4/5	20.фев	2200
ком.	К. Либкнехта, 56а	БР	П	1/5	17,2	650 торг	2	М. Горького, 47	СП	К	1/5	49/30/8	2230 торг
ком.	М. Горького, 19	СТ	К	5/5	18,1	650	2	пер. Солнечный, 3	СП	К	1/3	59/35/12	2300 торг
ком.	Российская, 46	БР	П	4/5	15,5	620	2	Цветников, 24	СТ	ШБ	2/2	63/40/11	2300
ком.	Ковельская, 1	БР	К	6/6	20,4	750	2	М. Горького, 49	СП	К	6/6	49	2320
ком.	К.Либкнехта, 33	УП	К	3/5	18	780	2	М. Горького, 30	СТ	ШБ	4/5	53	2380 торг
ком.	Азина, 63	СТ	ШБ	1/2	18,4	800 торг	2	Ярославского, 6	СП	П	3/9	64/35/14	2650
1	Спартака, 6а	БР	П	2/5	25/13	1150	2	Мичурина, 44/а	СП	К	5/5	64/35/9	3000 торг
1	Энгельса, 51а	БР	П	4/5	28	1200 торг	3	Российская, 16	БР	П	5/5	58,5/45/7	1850
1	Ковельская, 5	БР	П	3/5	25/13/7	1270	3	К. Либкнехта, 70	СТ	ШБ	2/2	60,9/39,7/6,4	1900 торг
1	Цветников, 50	БР	П	5/5	25,1/13/7	1280 торг	3	М. Горького, 9	СТ	К	2/2	58	1900
1	М. Горького, 41	БР	П	4/5	28/16/6	1320	3	Цветников, 35	ХР	П	4/5	56	2000 торг
1	К. Либкнехта, 81	СТ	ШБ	1/2	35,9/18,4/8	1390	3	О. Кошевого, 23	ХР	П	3/5	55,8/40,3/6	2050
1	Мира, 36	УП	П	9/9	34,2/18/9	1450	3	Ковельская, 19	БР	П	2/5	58,4/44,6/6	2050
1	Ковельская, 17	БР	П	2/5	33/18/6	1500	3	Кирзавод, 20	УП	К	1/5	57,6/36,2/8	2100
1	Ярославского, 6	СП	П	9/9	42/19/12	1850	3	Чайковского, 9	СТ	ШБ	1/2	55,6/38,6/7,7	2150
1	М. Горького, 54	СП	К	5/9	39,3/20/10	1850	3	Спортивная, 43	БР	П	5/5	59	2150
1	Екб, Просторная, 85	УП	К	5/9	32/19/8	2300	3	М.Горького, 38	СП	К	2/5	55,7/6	2150 торг
2	Дегтярск, Токарей 5а	СТ	К	2/2	28	850 торг	3	П. Зыкина, 30	УП	П	8/9	61,8/38/9	2150
2	С. Космонавтов, 1	БР	П	3/5	28,4	1150	3	Цветников, 2	БР	П	2/5	58,1/45/7	2170 торг
2	Чехова, 47	БР	П	1/5	37,4/23/7	1320 торг	3	Кирзавод, 23	УП	К	5/5	60,5/37,5/9	2200 торг
2	Ковельская, 15	БР	П	5/5	36,4/22/7	1500	3	П. Зыкина, 6	УП	П	7/9	63,1/38,8/9	2200 торг
2	Лесная, 1	БР	П	1/5	45,5/30/7	1550	3	Российская, 20а	БР	П	4/5	59/44/6	2250 торг
2	Мира, 28	ХР	М	5/5	42,3/37,5/4,9	1550	3	К. Либкнехта, 56а	БР	П	4/5	59	2250
2	Российская, 32	БР	П	1/5	37,7/23/6	1550	3	Ковельская, 11	БР	П	3/5	59,1/45/6	2350
2	Мира, 4а	ХР	М	1/5	42,5/30/6	1570	3	Мира, 38	УП	П	9/9	64	2450
2	М. Горького, 33	ХР	М	5/5	42,3/30/6	1590 торг	3	Чехова, 49	УП		2/5	65,1/39,4/9	2500
2	Российская, 40	БР	П	3/5	38/22/6	1620	3	Чехова, 43	УП	П	2/5	64/42/9	2500 торг
2	Береговая, 20	УП	П	5/5	52,2/30,2/8,6	1630 торг	3	М. Горького, 19	СТ	ШБ	2/5	76,1/46	2500
2	Азина, 77	СТ	ШБ	2/3	45,3/27,3/8	1630 торг	3	Чайковского, 19	СТ	ШБ	1/2	83,4/55/9	2590
2	Кирзавод, 13	БР	К	2/2	46/32/6	1650	3	П. Зыкина, 6	УП	П	5/9	62,6/38/9	2600
2	Жуковского, 4	СТ	ШБ	2/2	47,9	1650 торг	3	Жуковского, 18	СТ	К	1/3	65/44/6	2630
2	Чехова, 49	УП	П	1/5	50,3/29,8/8,7	1690 торг	3	К. Либкнехта, 7	БР	П	5/5	58,7/6	2650
2	Чехова, 49	УП	П	5/5	50	1700	3	Чехова, 9	СТ	ШБ	1/3	85	2870 торг
2	Ленина, 34	УП	Л	2/5	51,8/30/9	1700	3	М. Горького, 19	СТ	К	3/5	72,5	2900 торг
2	Жуковского, 9	СТ	ШБ	2/2	45,6/28/6,6	1750	3	Цветников, 30	СТ	ШБ	1/2	85/7	2900
2	М. Горького, 42	СП	К	4/5	42	1750	3	М. Горького, 30	СТ	ШБ	1/5	70	3000
2	М. Горького, 39а	БР	К	5/5	44/30/6	1800 торг	3	Перв-к, Ленина, 25а	СП	П	8/16	68,5	3290 торг
2	Энгельса, 34	СП	ШБ	2/3	46/30/8	1850 торг	3	М. Горького, 54	СП	К	1/9	77/55/10	3650 торг
2	К. Либкнехта, 31	УП	К	1/5	51,1/30/8,5	1870 торг	3	О. Кошевого, 31	УП	П	3/5	90/60/9	4150 торг
2	К. Либкнехта, 31	УП	К	5/5	48/30/8,5	1880	4	П. Зыкина, 30	УП	П	3/9	81/9	2700 торг
2	П. Зыкина, 14	УП	П	2/5	52/30/8	1945	4	П. Зыкина, 8	УП	П	3/5	80,1/55/9	2800
2	Чехова, 43	УП	К	4/5	48,4/27,4/10	1990	4	П. Зыкина, 8	УП	П	1/5	83	3170
2	М. Горького, 19	СТ	К	1/5	39,1/25/4,3	2000	5	О. Кошевого, 31	УП	П	5/5	113/72/8	5000
2	Цветников, 28	СТ	К	2/2	63,9/40/8,5	2000	5	Российская, 15	УП	П	2/9	108	5300

ДОМА, ЗЕМЕЛЬНЫЕ УЧАСТКИ, ГАРАЖИ

Объект	Цена т. р.	Объект	Цена т. р.
Зем. участки п. Шумиха 10-15 соток, № 191, 200, 201	100-120	дом Чернышевского, 38 кв. м., з/у 10 сот., баня, э/э, скваж.	950
Зем. участки п. Гусевка, 10-15 соток.	100-550	2 дома, с. Мариинск, ул. Клубная, з/у 20 соток, э/э, печь	1000
Зем. уч. п. Ледянка, 15 сот., земли сельхоз назначения	120-150	г. Дегтярск, Литейщиков, дом 33 кв. м., з/у 20 сот., э/э, печь	1180
Зем. участки с. Мариинск, 10-15 соток, э/э, для ИДС.	150-500	Дом с. Первомайское, 38 кв. м, з/у 18 сот., баня, э/э, газ, колодец	1030 торг
Зем. участки п. Краснояр, 10 соток	150-250	Дом 26 кв. м., ул. Володарского, 17 соток, баня, э/э, газ	1250 торг
З/уч-ки с. Кунгурка, уро-ще Дегтяные, Хрустальная 13-15 сот.	250-590	Зем. уч. ул. Фрунзе, 220 э/э, 6 сот., дом 22,3 кв. м., печь	1250 торг
Зем. уч. Биатлон СОТ "Надежда" 5,5 соток, э/э	320	Дом с. Мариинск ул. Калинина, 20 кв. м., зем.уч. 17 соток.	1350
Зем. уч. ул. Декабристов 10 сот., э/э	380	с. Мариинск, Южная, зем. уч. 12 сот., сруб под дом	1400
Зем. уч. Биатлон, ул. Апрельская 10 сот.	430-450	Чернышевского, дом 26 кв. м., з/у 14 сот., баня, скважина, печь	1450 торг
Зем. уч. Ул. Металлистов 5,7 соток, для ИЖС	500	с. Мариинск, ул. Коммунаров, 1/2 дома, зем. уч. 7 сот., э/э.	1650
зем. уч. Ёлочка, 7 сот. В собственности, 2 летних домика	500	г. Дегтярск, Хохрякова, дом 65 кв.м, з/у 10 сот., баня, э/э, газ.	1650
Петровский дачи, Черничная, з/у 13 сот., ИЖС	500	Дом 56 кв. м., ул. Шолохова, з/у 6 сот., баня, гараж, э/э, газ	1870 торг
Зем. уч. Вишневая, 10 сот., экологически чистый р-н	600	Дом ул. Ленина, 37 кв.м., зем. уч. 10 соток, э/э.,баня.	2300
Зем. уч. Ул. Чернышевского 12 соток, для ИЖС	630	Дом 49,6 кв. м., ул. Лермонтова, зем. уч. 9 сот., баня, э/э, газ	3100
Зем. уч. г. Первоуральск, п. Билимбай, ул. Кирова, 47 соток.	3 500	Дом кир. 49,3 кв. м, з/у 8 с., баня, гараж, э/э, газ, ул. Интер-ов	3200
п. Ильчевка СОТ №4, дом 20 кв. м, з/у 19 сот., печь, колодец	170	Коттедж 2-х эт. п. Ледянка, з/ч. 15 с. баня, сарай, э/э, скважина	3490
Зем. уч. 6 сот., дом 24 кв. м, СНТ «Вишенка», э/э, печь	200	Дом бревно 38 кв. м., зем. уч. 12 сот., газ, скважина, Совхоз	3600
п. Гусевка, 4 улица, дом блоки 38 кв. м, з/у 10 сот., баня кирпич.	300 торг	Дом ул. Островского 80 кв. м, з/у 12 сот., гараж на 2 машины	4000
СОТ Заря 4, дом 36 кв. м., з/у 5,5 сот., э/э, насаждения	400	Коттедж 320 кв. м., з/у 13 сот., на берегу Ревдинского пруда	4100
СОТ «Восток», 2-эт. Дом на фун., з/у 5,5 сот., печь, насаждения	430	Коттедж 2-х эт. п. Родной, з/у 15 сот., э/э, скважина, печь	4650 торг
Дом дер. 2-х эт., п. Гусевка, СОТ "Надежда", 10 сот., баня	460	Дом кир. ул. Родниковая, 146 кв. м., 8 сот., 6 гаражей, газ	4900 торг
СОТ №3 «СУМЗ», дер. дом, с/у 6 сот., скваж., теплицы, насажд.	500	Коттедж 250 кв. м., з/у 18 сот., Ореховая, э/э, газ, скважина	5100
СОТ «Заря-2», Родниковая, дом 10 кв. м., з/у 6 сот., э/э, печь	500	Коттедж 3-х эт+цоколь, Поле Чудес, 500 кв. м., зем. уч. 8 сот.	16500
Дом дер., зем. уч. 18 соток ул. Коммуны, э/э, у реки	550 торг	2 Гаража кап. ГСК Ельчевский, э/э, вен-ия, см-ая яма	по 100
Дом 39 кв. м., зем. уч. 11 сот., г. Нижние Серьги, ул. Володарского	560 торг	Гараж кап. кир. Ж/Д 2/3; 18 кв. м., э/э, овощ. яма	220
М.-Сибиряка, дер. Дом 18 кв. м., з/у 7,6 сот., печь, колонка	790	Гараж кап. ГСК «Металлург», э/э, ямы, вен-ия	230
Дом деревянный ул. Металлистов, 24 кв.м., зем. уч. 14 соток	870	Гараж кап. ул. Азина 58, 46,8 кв. м., э/э, вентиляция, погреб	1050

КОММЕРЧЕСКАЯ НЕДВИЖИМОСТЬ

Условия	Объект	Описание	Цена, руб.
аренда	производственое помещение	в черте города, от 80 до 1000 кв. м., подсобные помещения, все коммуникации	170 т.р./в месяц+э/э
аренда	производственое помещение	ул. С. Разина, гаражи, земля, склады	170 р. за кв. м.
аренда	магазин	торговая площадь ул. Энгельса 61 "б", 515 кв. м.	350 р. за кв. м.
продажа	готовый бизнес	Производство паркета, столярное производство. Вся технология налажена. Срочно!	2 000 000
продажа	нежилое помещение	ул. Чехова 25, 123 кв. м., отдельный вход, разгрузочное окно	3 500 000
продажа	офис	ул. М. Горького 22, 34,7 кв. м., парковка	3 500 000
продажа	магазин	ул. Цветников, 83 кв. м., два отдельных входа	5 650 000
продажа	магазин	ул. Цветников. 81 кв.м. Отдельный вход, парковка, отличный ремонт. Или сдадим.	6 500 000
продажа	гостиница на берегу	г. Первоуральск, пос. Новоуткинск, 12 соток, 3 эт.	17 000 000
продажа	готовый бизнес	г. Первоуральск, производство маргарина/спреда	26 000 000
продажа	производственое помещение	г. Первоуральск, ул. Бажова. Кондитерская фабрика.	30 000 000

Приглашаем к взаимовыгодному сотрудничеству собственников жилья!
Согласование планировок, сделки с использованием сертификатов

Ул. Азина, 81, офис 112. Тел. 5-32-00, 8 (982) 64-05-501
Сайт: www.imenie-revda.ru Время работы: Пн-Пт 09.00-18.00, Сб 11.00-15.00, Вс — выходной

РИЭЛТОРСКАЯ ГРУППА
Де-юре Кварт

ОПЕРАЦИИ С НЕДВИЖИМОСТЬЮ — ЧЕСТНО И КОМПЕТЕНТНО!

- Покупка, продажа, обмен
- Риелторские услуги по оформлению ипотечного кредита (Сбербанк, Газпромбанк и др.) с подбором квартиры
- При проведении сделок возможно использование средств материнского капитала*

*Необходимо ознакомиться с существенными условиями использования материнского капитала, предусмотренными Федеральным законом РФ от 29.12.2006 №256-ФЗ «О дополнительных мерах государственной поддержки семей, имеющих детей».

Ул. Мира, 27. Тел. 3-46-37
www.catalog96.ru/de-jure-kvart

Более 60 предложений АРЕНДЫ КВАРТИР на сайте бесплатных объявлений catalog96.ru

Городской центр недвижимости

«АБСОЛЮТ»

деятельность агентства сертифицирована и застрахована

ВСЕ ОПЕРАЦИИ С НЕДВИЖИМОСТЬЮ

Прием государственного адвоката

Действительные члены Уральской палаты недвижимости

Офис ипотечных продаж, электронный документооборот с Сбербанком РФ

Подача заявки, одобрение, проведение сделки

При совершении сделок возможно использование средств материнского капитала* до исполнения 3-х лет ребенку

Необходимо ознакомиться с существенными условиями использования материнского капитала, предусмотренными Федеральным законом РФ от 29.12.2006 №256-ФЗ «О дополнительных мерах государственной поддержки семей, имеющих детей»

- Приватизация. Регистрация наследства.
- Продажа и аренда коммерческой недвижимости.
- Перевод в нежилое, узаконение перепланировок.
- Юр. сопровождение ИПОТЕКИ, действующая программа «Ипотечный навигатор» (Сбербанк, Абсолют банк и т.д.)
- Сделки с недвижимостью с использованием любых сертификатов

ПРОДАЖА КВАРТИР В НОВОСТРОЙКАХ

ПРОДАЖА КВАРТИР

О	Адрес	Тип	Площадь	Эт	Б	С/у	Цена т. р.
к	Энгельса, 54	БР	20	2/5			620
к	П.Зыкина, 12	БР	12	1/5		р	600
к	Спортивная, 31	СТ	15,3	1/2		р	650 Торг
к	К.Либкнехта, 33		18	4/5			790
к	Цветников, 41	БР	16,5	4/5			670
к	Совхозная, 10	ГТ	15,2				530
1	О.Кошевого, 15	ХР	28	5/5	+	с	1350
1	Кирзавод, 29	УП	39	2/2			1950
1	С.Космонавтов, 1а	БР	28	3/5		с	1000
1	М.Горького, 4	СТ	25	1/2	+	с	960
1	Мира, 18	ХР	30,8	5/5	+	с	1250
1	Ярославского, 6	УП	46	2/9	+	р	1500
1	Ярославского, 4	УП	33		+	с	1250
1	Энгельса, 49	БР	33	3/5	+	с	1240
1	Энгельса, 56	СТ	24	2/4	-	р	850
1	Энгельса, 61а	УП	25,2	4/5		с	1050
1	П.Зыкина, 16	БР	33	5/5	+	р	1400
1	Цветников, 14	СТ	36	2/2		с	1350
2	Ярославского, 6	УП	63	5/9	+	р	2250
2	Некрасова, 99	УП	50	3/3	+	р	1550 торг
2	П.Зыкина, 14	УП	52,6	1/5	+	р	1700
2	П.Зыкина, 14	УП	51	5/5	+	р	1900 Торг
2	П.Зыкина, 8	УП	51	4/5	+	р	1750
2	П.Зыкина, 34/1	УП	52	1/5	-	р	1850
2	Спартака, 6а	БР	37	1/5	-	р	1600
2	Спартака, 6а	БР	46	5/5	+	р	1650
2	Мира, 31	УП	50,4	5/5	+	р	1900
2	Мира, 16	БР	36,7	3/5	+	с	1650
2	К.Либкнехта, 27	УП	52,1	5/5	+	р	1840
2	С.Космонавтов, 5а	БР	36,9	2/5	+	с	1550
2	Цветников, 18	СТ	45,2	2/5	+	р	1950
2	М.Горького, 38	ХР	42	2/5	+	с	1550
2	Интернационал., 36	УП	49,6	1/10	+	р	2250
2	Жуковского, 28	СТ	45,7	3/3	+	р	2150
2	Российская, 26	БР	38	5/5	+	с	1650
2	Ковельская, 19	БР	38	5/5	+	р	1550
2	Чайковского, 8	СТ	46	2/2	+	с	1950
2	Энгельса, 51а	БР	28	3/5	-	с	1150
2	Энгельса, 46а	УП	58	4/5	+	р	2880 Торг
3	Лесная, 1	БР	59	5/5	+	с	1950
3	М.Горького, 4	СТ	86	2/2	+	р	2750
3	Строителей, 22	УП	60	2/4	+	р	1900
3	Ленина, 20	СТ	64	2/3	+	р	2000
3	С.Космонавтов, 6	БР	59	1/5		р	1790
3	П.Зыкина, 42	БР	59	1/5	-	р	1850
3	П.Зыкина, 4	УП	63	5/7	+	р	2700 Торг
3	П.Зыкина, 4	УП	64	6/7	+	р	2650
3	Российская, 35	УП	64	2/5	+	р	2350
3	Энгельса, 46а	УП	75,6	3/5	+	р	3150
3	Энгельса, 46а	УП	75,1	1/5			2500
3	Энгельса, 61	БР	58	3/5	+	р	2090
3	Ковельская, 19	БР	58,1	4/5	+	р	2230
3	Кирзавод, 20	УП	58,2	1/5	+	л	2650
4	Чехова, 22	СТ	82	2/3	+	р	3050
4	Чехова, 49	УП	80	2/5	+	р	2550
5	Мира, 36	УП	104,3	1/9	+	р	3050
4	П.Зыкина, 13	УП	74,3	6/9	+	р	2950
4	Чехова, 49	УП	80	2/5	+	р	2550
5	Мира, 36	УП	104,3	1/9	+	р	3050
4	П.Зыкина, 13	УП	74,3	6/9	+	р	2950

ЖИЛЫЕ ДОМА, ЗЕМЕЛЬНЫЕ УЧАСТКИ

Дом по ул.Чапаева. 276 кв.м, 10 соток	8000
Дом по ул.Маяковского, 265 кв.м, 20 соток	15000
Дом по ул.Кутузова, 168 кв.м, 8 соток	6100
Дом по ул.Ясная, 140 кв.м, 8 соток	5900
Дом по ул.Парковая. 172 кв.м, 6 соток	5000
Дом по ул.Светлая, 227 кв.м, 15 соток	3850
Дом по ул.Светлая, 141 кв.м, 15 соток	3750
Дом по ул. Энтузиастов, 98 кв.м, 8,6 соток	3600
Дом по ул. Клубная. 36,3 кв.м, 8 соток	2750
Дом по ул.Островского, 60 кв.м, 6 соток	2100
Дом по ул.Фрунзе. 65,3 кв.м, 10 соток	1790
Дом по ул.Клубная, 35,9 кв.м, 10 соток	1750
Дом по ул.Баумана, 43 кв.м	1580 Торг
Дом по ул.Шумкова, 50 кв.м, 11 соток	1400
Дом по ул.Маяковского, 25,7 кв.м, 21 сотка	1200
Дом с.Красноярь, ул.Рабочая. 51,6 кв.м, участок 22 сотки	1350
Дом с.Красноярь, ул. Комсомольская. 38,7 кв.м, 30 соток	2300
Дом с.Красноярь, ул.Набережная. 91 кв.м, 15 соток	3280
Дом с.Красноярь, ул.Набережная. 40,8 кв.м, 23 сотки	550
Дом с.Мариинск, ул.Клубная. 52 кв.м, 20 соток	2750
Дом с.Мариинск, ул.Мичурина. 39,2 кв.м, 15 соток	2750
Дом с.Мариинск, ул.Первомайская., 35 кв.м, 18 соток	3300
Дом п.Ледянка ул.Фиалковая. 291 кв.м, 15 соток	3600
Дом п.Гусевка ул.Дорожная. Участок 11, дом 35 кв.м	850
Коттедж по ул.Грибоедова. 161 кв.м. Участок 7 соток	7100
Дом г.Екатеринбург р-н Северка ул. Горняков. 40 кв.м.	2600
Объект незаверш.строительства г.Дегтярск, ул.Уральская. 82 кв.м (бревно), участок 15 соток, э/э, лес	1750
Земельный участок ул. Демидовская (Совхоз), 15 соток	350
Земельныу участок ул. Лазоревая, 9 соток	850
Земельный участок п.Красноярь, ул.Ключевая, 10 соток	280
Земельный участок п.Красноярь, ул. Комсомольская, участок 15 соток	500
Земельные участки п.Ледянка, ул. Советская, 1200 кв.м.	400
Земельный участок п.Ледянка ориентир от ул. Проспекта, 8 соток	250
Земельный участок с.Мариинск ул.Учителей, 15 соток	450
Земельный участок с.Мариинск ул. Южная, 15 и 17 соток	1400
Земельный участок с.Мариинск, 15 соток, ЛПХ	300
Земельный участок с.Мариинск, 15 соток, ЛПХ	250
Земельные участки г.Дегтярск, ур.Дегтяные, 15 соток	150

НЕЖИЛЫЕ ПОМЕЩЕНИЯ

садовый участок СОТ «Вишенка», 12 соток	400
садовый участок Гусевка, ул. 11. Площадь 10 соток	400
садовый участок Гусевка СОТ «Надежда»	550
садовый участок Гусевка, ул. 7, площадь 10 соток	200
садовый участок СОТ «Заречный», 6 соток	380
садовый участок СОТ «Солнечный», 6 соток, 20 кв.м.	450
гаражный бокс ГСК «Северный», 29,6 кв.м.	180

КОММЕРЧЕСКАЯ НЕДВИЖИМОСТЬ

Действующий магазин, ул. Мира, 23. 42 кв.м.	3100
Нежилое помещение ул.Ярославского	900
Офисное помещение ул. М.Сибиряка, 106. 138 кв.м.	2600
Магазин, ул.Азина, 80. 46,8 кв.м.	3100

г. Ревда, ул. Мира, 35, тел. 3-30-65, icq 624-731-377
г. Дегтярск, ул. Калинина, 40, тел. 6-15-70, 8 (912) 211-44-77
e-mail: moiabsolut@mail.ru
Работаем с 9.00 до 18.00, без выходных

СРОЧНЫЙ ВЫКУП ЛЮБОЙ НЕДВИЖИМОСТИ

ВСЕ ОБЪЕКТЫ НЕДВИЖИМОСТИ РЕВДЫ И ДЕГТЯРСКА НА НАШЕМ САЙТЕ: WWW.ABSOLUT888.RU

ЮрисРиэлКом

КОНСАЛТИНГОВАЯ ЮРИДИЧЕСКАЯ И РИЭЛТЕРСКАЯ КОМПАНИЯ

Тел./факс: 5-13-35, 8 (912) 230-30-10

Операции с недвижимостью:

- продажа, покупка, обмен, подбор, а также иные сделки с жилой и коммерческой недвижимостью;
- приватизация, оформление прав на земельные участки и объекты недвижимости;
- узаконивание перепланировок;
- перевод в нежилое

Юридические услуги:

- консультации;
- составление любых договоров, претензий, исков;
- представительство в суде;
- правовое сопровождение бизнеса

Ипотечное кредитование:

- работаем по системе «Сбербанк-Партнер»;
- работа с использованием средств материнского капитала

Необходимо ознакомиться с существенными условиями использования материнского капитала, предусмотренными Федеральным законом РФ от 29.12.2006 № 256-ФЗ «О дополнительных мерах государственной поддержки семей, имеющих детей».

Снижение кадастровой стоимости на земельные участки

г. Ревда, ул. М.Горького, 22, офис 13. Часы работы: ПН-ПТ с 9.30 до 18.00

Более 60 предложений аренды квартир на сайте бесплатных объявлений catalog96.ru

■ 2-комн. кв-ра, г. Екатеринбург, 50 кв.м, лоджия, УП. Недорого. Тел. 8 (922) 135-82-62

■ 2-комн. кв-ра, ГТ, 2 этаж, 27,7 кв.м, ул. Энгельса, 51. Тел. 8 (950) 552-47-71

■ 2-комн. кв-ра, ГТ, 2 этаж, ул. Энгельса, 51, комнаты раздельные, все счетчики. Или меняю на кв-ру с большей площадью. Тел. 8 (902) 263-95-51

■ 2-комн. кв-ра, МГ, 38 кв.м, 5 этаж, р-н шк. №3. Тел. 8 (922) 224-75-52

■ 2-комн. кв-ра, МГ, 38 кв.м. Цена 1500 т.р. Торг. Тел. 8 (950) 561-14-26

■ 2-комн. кв-ра, МГ. Тел. 8 (912) 211-34-83

■ 2-комн. кв-ра, новостройка, ул. М. Горького, 54, 4 этаж, 1/9, 62 кв.м, ремонт, шкаф-купе, кухонный гарнитур. Цена 2800 т.р. Рассмотрю вариант обмена на 1-комн. кв-ру. Тел. 8 (950) 192-82-86

■ 2-комн. кв-ра, р-н маг. «Угольная гора», 2 этаж, без ремонта. Тел. 8 (912) 040-70-93

■ 2-комн. кв-ра, р-н шк. №2, 4 этаж. Тел. 8 (912) 698-04-65

■ 2-комн. кв-ра, р-н шк. №3, отличный ремонт, 46 кв.м, стеклопакеты, новые м/к двери, санузел в кафеле, водонагреватель, сейф-двери, светлая, теплая, уютная. Тел. 8 (922) 642-74-16

■ 2-комн. кв-ра, СТ, 1 этаж, ул. Азина, 45,4 кв.м, комнаты раздельные, пластиковые окна. Тел. 3-36-93, 8 (919) 366-59-98

■ 2-комн. кв-ра, СТ, 2 этаж. Тел. 8 (922) 616-99-76

■ 2-комн. кв-ра, СТ, 2/3, р-н шк. №25, 45, 3 кв.м, пластиковые окна, сейф-двери, газовая колонка, трубы новые, с/у совмещен, в стадии ремонта. Тел. 8 (922) 039-38-34

■ 2-комн. кв-ра, ул. Интернационалистов, 36, готова к чистовой отделке, подведена электрика, сделаны розетки, выключатели. Тел. 8 (922) 029-00-79

■ 2-комн. кв-ра, ул. Интернационалистов, 40, 50 кв.м, 1 этаж. Тел. 8 (912) 263-68-80

■ 2-комн. кв-ра, ул. Мира, 10, 4/4. Тел. 8 (922) 158-04-35

■ 2-комн. кв-ра, ул. Мира, 29, 52/30 кв.м, 1/5, в 2014 г. сделан ремонт, новая электропроводка, стеклопакеты, сейф-двери, ламинат, новые радиаторы и сантехника. Счетчики на эл-во и воду, готова к продаже. Возможно под нежилое. Цена 2200 т.р. Тел. 8 (953) 388-81-23

■ 2-комн. кв-ра, ул. Российская, 10, 3/5, ПМ, 45 кв.м, ремонт. Рассмотрю вариант обмен на 1-комн. кв-ру. Тел. 8 (902) 267-71-66

■ 2-комн. кв-ра, УП, 2 этаж, ул. Мира, 41. Тел. 8 (922) 140-06-54

■ 2-комн. кв-ра, УП, 4 этаж, отличное состояние. Чистая продажа. Цена 1900 т.р. Тел. 8 (953) 825-57-72

■ 2-комн. кв-ра, УП, 40,8 кв.м, 6/9, в хорошем состоянии, пластиковые окна и балкон, сейф-двери, м/к двери, туалет в кафеле. Цена 1700 т.р. Тел. 8 (919) 393-21-26

■ 2-комн. кв-ра, УП, 51 кв.м, ремонт. Недорого. Тел. 8 (922) 613-90-95

■ 2-комн. кв-ра, УП, 52,7/33 кв.м, хорошее состояние. Цена 1750 т.р. Торг. Или меняю на 2-комн. кв-ру, БР, р-н шк. №3, 28, автовокзала. Тел. 8 (953) 825-57-80

■ 2-комн. кв-ра, УП, Мира, 41, 52,3/30,2/8,5 кв.м, 1/5, комнаты изолированные, с/у раздельный. В хорошем состоянии. Пластиковые стеклопакеты, сейф-двери, линолеум, новые м/к двери. Санузел в кафеле, новая сантехника, трубы поменяны. Счетчики на воду, эл-во. Домофон, телефон. Возможно под нежилое. Цена 2100 т.р. Тел. 8 (922) 118-93-72

■ 2-комн. кв-ра, УП, новостройка, м/к двери из натурального дерева, ванная и санузел в кафеле, косм. ремонт, натяжные потолки, лоджия застеклена. Цена договорная. Или меняю на 2-комн. кв-ру в этом же р-не с большей площадью. Тел. 8 (982) 716-57-29

■ 2-комн. кв-ра, УП, р-н ТЦ «Квартал». Тел. 8 (922) 162-23-37

■ 2-комн. кв-ра, УП, ул. П. Зыкина, 13, 52/31/9 кв.м. Собственник. Тел. 8 (982) 686-14-10

■ 2-комн. кв-ра, УП, ул. П. Зыкина, р-н магазина «Макси». Цена 1650 т.р. Тел. 8 (963) 440-16-51

■ 2-комн. кв-ра, ХР, 2/5, р-н шк. №10. Тел. 8 (912) 680-95-72

■ 2-комн. кв-ра, ХР, р-н шк. №28, 4 этаж, 43 кв.м, с/у совмещен, в хорошем состоянии. Цена 1650 т.р. Собственник. Торг уместен. Тел. 8 (912) 276-05-81

■ 2-комн. кв-ра, ХР, 4/5, 42,3 кв.м, ул. М. Горького. Тел. 8 (900) 198-72-29

■ 2-комн. кв-ра, УП, ул. П.Зыкина, 26, 1/5, 52,2/30,9/8,5 кв.м, в хорошем состоянии. Пластиковые стеклопакеты, ж/д, линолеум, заменены радиаторы отопления. Санузел в кафеле, новая сантехника, поменяна внутренняя разводка труб. Счетчики на воду, 2-тарифный на эл-во, домофон. Остаются водонагреватель, кухонный гарнитур, стиральная машина, газовая плита. Новые м/к двери (не установлены). Цена 1900 т.р. Торг. Тел. 3-46-37

■ 2-комн. кв-ра.Тел.8 (902) 265-16-53

■ 2-комню кв-ра, ГТ, средний этаж. Недорого. Собственник. Тел. 8 (922) 128-36-23

■ срочно! 2-комн. кв-ра, ПМ, р-н шк. №3. Тел. 8 (953) 823-54-54

■ срочно! 2-комн. кв-ра, ул. Цветников, 29, 3 этаж, р-н маг. «Монетка». Собственник. Цена 1550 т.р. Торг возможен. Тел. 8 (922) 204-94-86

■ срочно! 2-комн. кв-ра, УП, р-н шк. №3, 50/30/9 кв.м, 7/9, застекленная лоджия, пластиковые окна, ламинат, потолок из гипсокартона, поменяны радиаторы и м/к двери, счетчики на все, встроенный шкаф-купе. Недорого. Тел. 8 (900) 206-75-69

ПРОДАЮ 3-КОМН.

■ **3-комн. кв-ра, ХР, 5/5, ул. Мира, 8, ремонт. Тел. 8 (982) 734-64-13**

■ **3-комн. кв-ра, 2 этаж, центр. Цена 2140 т.р. Тел. 8 (912) 654-43-21**

■ **3-комн. кв-ра, 72,7 кв.м, 2 этаж, на Кирзаводе. Или меняю на кв-ру меньшей площади. Тел. 8 (932) 612-77-00**

■ **3-комн. кв-ра, 75 кв.м, центр, 4 этаж. Цена 2650 т.р. Тел. 8 (952) 728-61-13**

■ **3-комн. кв-ра, БР, 3 этаж, хорошее состояние, р-н магазина «Диваныч». Или рассмотрю обмен на 2-комн. кв-ру на среднем этаже. Тел. 8 (932) 612-77-05**

■ **3-комн. кв-ра, БР, 3/5, ул. Спартака. Тел. 8 (912) 603-81-88**

■ **3-комн. кв-ра, БР, 59 кв.м, 4 этаж, ул. Спартака, 3. Цена 1940 т.р. Чистая продажа. Тел. 8 (932) 606-53-78**

■ **3-комн. кв-ра, БР, 59 кв.м, ремонт. Недорого. Тел. 8 (912) 688-83-37**

■ **3-комн. кв-ра, БР, р-н шк. №10, пл. окна, м/к двери. Тел. 8 (912) 051-11-42**

■ **3-комн. кв-ра, БР, р-н шк. №3, хорошее состояние, средний этаж. Рассмотрю вариант обмена на кв-ру меньшей площади, по договоренности. Тел. 8 (932) 612-77-05**

■ **3-комн. кв-ра, БР, средний этаж, 59/45/7 кв.м, косметический ремонт, стеклопакеты. Чистая продажа. Рассмотрим сертификат, ипотеку. Тел. 8 (912) 049-56-63**

■ **3-комн. кв-ра, БР, ул. Российская 16, 5/5, чистая, стеклопакеты, трубы, счетчики. Цена 2-комн. кв-ры! Тел. 8 (982) 631-71-33**

■ **3-комн. кв-ра, БР, ул. Российская, 20а, 4/5, ремонт. Или меняю на 2-комн. кв-ру. Тел. 8 (982) 631-71-33**

■ **3-комн. кв-ра, р-н шк. №29. Тел. 8 (912) 040-70-93**

■ **3-комн. кв-ра, СТ, 2/3, 64 кв.м. Комнаты и с/у раздельные, балкон застеклен, пластиковые окна. Чистая продажа. Документы готовы. Рассмотрю варианты обмена. Торг. Тел. 8 (922) 225-06-54**

■ **3-комн. кв-ра, СТ, 67 кв.м, 2/3, ул. Чайковского, ж/б перекрытия. Тел. 8 (912) 688-83-37**

■ **3-комн. кв-ра, СТ, 78 кв.м, 2/2, ул. Азина, 67. Тел. 8 (908) 634-80-62**

■ **3-комн. кв-ра, СТ, ул.Чехова, 24, 2 этаж, ремонт. Или меняю на кв-ру меньшей площади. Тел. 8 (932) 606-53-78**

■ **3-комн. кв-ра, СТ. Или меняю на 1-комн. кв-ру с доплатой. Тел. 8 (952) 728-61-13**

■ **3-комн. кв-ра, ул. Металлистов, у пруда. Тел. 8 (922) 102-85-81**

■ **3-комн. кв-ра, ул. Ярославского, 6, хороший ремонт. Тел. 8 (963) 043-07-97**

■ **3-комн. кв-ра, УП, 64,4 кв.м, 1 этаж, ул. О. Кошевого, 31. Или меняю на 2-комн. кв-ру. Тел. 8 (932) 612-77-00**

■ **3-комн. кв-ра, УП, кирпичный дом, все комнаты раздельные, с/узел в кафеле, вложений не требует. Тел. 8 (982) 716- 57-29**

■ **3-комн. кв-ра, УП, ул. П. Зыкина, за 2150 т.р. Тел. 8 (950) 190-48-17**

■ **3-комн. кв-ра, УП. Тел. 8 (922) 131-97-43**

■ **3-комн. кв-ра. Тел. 8 (961) 776-63-34**

■ **3-комн. кв-ра. Тел. 8 (922) 022-19-67**

■ **3-комн. кв-ра, хорошее состояние. Тел. 8 (904) 982-85-46**

■ **3-комн. кв-ра. Тел. 8 (982) 704-31-12**

■ **срочно! 3-комн. кв-ра, ул. М. Горького, 19, 2/5. Чистая продажа. Тел. 8 (982) 716-57-29**

■ **срочно! 3-комн. кв-ра, УП, 62 кв.м, р-н Еланского парка, ул. П. Зыкина, 30. Или меняю на две кв-ры, ГТ. Тел. 8 (912) 201-05-38**

■ **3-комн. кв-ра, БР, косм. ремонт, пласт. окна. Тел. 8 (953) 058-00-63**

■ **3-комн. кв-ра, УП. Тел. 8 (982) 709-70-54**

■ **3-комн. кв-ра. Тел. 8 (912) 049-56-63**

■ 3-комн. кв-ра, 56 кв.м, напротив шк. №1, без ремонта, 4/5, газовая колонка. Недорого. Тел. 8 (919) 390-16-72

■ 3-комн. кв-ра, 58 кв.м, ул. М. Горького, 45. Тел. 8 (922) 228-22-87

■ 3-комн. кв-ра, 59 кв.м, 2 этаж, р-н автовокзала, состояние хорошее, пластиковые окна, счетчики, остается кухонный гарнитур. Чистая продажа. Не агентство. Торг уместен. Тел. 8 (902) 440-16-44

■ 3-комн. кв-ра, БР, 59 кв.м, р-н ГАИ. Или меняю на кв-ру, МГ, в этом же районе. Тел. 8 (992) 011-66-20

■ 3-комн. кв-ра, БР, ул. Российская, 18, 2 этаж, счетчики на отопление и воду, стеклопакеты, батареи и двери поменяны, в большой комнате ламинат. Цена 2200 т.р. Собственник. Тел. 8 (953) 386-58-99

■ 3-комн. кв-ра, БР, ул. С. Космонавтов, 6, 60 кв.м, косм. ремонт. Цена 1750 т.р. Освобождена, готова для продажи. Тел. 8 (950) 560-01-14

■ 3-комн. кв-ра, НП, 3/9, ул. М. Горького, 54, 78/45/9 кв.м. Цена 3000 т.р. Или меняю на 3-комн. кв-ру, БР, не крайние этажи, с доплатой. Тел. 8 (922) 145-97-96

■ 3-комн. кв-ра, р-н шк. №10, БР, 3 этаж, ремонт, германский ламинат, балкон застеклен, новые сейф-двери, стеклопакеты. Цена 2150 т.р. Торг. Тел. 8 (950) 645-60-37

■ 3-комн. кв-ра, р-н шк. №10. Цена 2200 т.р. Или меняю на 1-комн. кв-ру с доплатой. Тел. 8 (922) 173-22-61

■ 3-комн. кв-ра, СТ, 65 кв.м, центр. Или меняю на 2-комн. кв-ру. Тел. 8 (950) 547-50-66

■ 3-комн. кв-ра, СТ, 82 кв.м, 1 этаж, перепланировка, ремонт, ул. Чайковского. Тел. 8 (904) 985-85-10

■ 3-комн. кв-ра, СТ, р-н шк. №10. Или меняю на 2-комн. кв-ру в р-не шк. №3, 28. Тел. 8 (922) 101-57-45

■ 3-комн. кв-ра, ул. Спартака, 7, комнаты и с/у раздельные, 2 этаж. Цена 1890 т.р. Тел. 8 (912) 228-64-78

■ 3-комн. кв-ра, ул. Чехова, 17, 1/3. Цена 2000 т.р. Рассмотрю вариант обмена на 1-2-комн. кв-ру. Тел. 8 (902) 267-71-10

■ 3-комн. кв-ра, УП, 1/5, 57,6 кв.м, ул. Кирзавод, 20, в хорошем состоянии. Тел. 8 (922) 114-66-54

■ 3-комн. кв-ра, УП, 64 кв.м, 2 этаж, ул. П. Зыкина. Тел. 8 (902) 879-34-90

■ 3-комн. кв-ра, УП, 65 кв.м, 3 микрорайон. Цена договорная. Тел. 8 (912) 239-76-48

■ 3-комн. кв-ра, УП, 71,3/49,1 кв.м, в хорошем состоянии. Стеклопакеты, натяжные потолки, теплые полы, заменена внутренняя разводка труб г/х водоснабжения и канализации, счетчики на воду, 2-тарифный на эл-во, новые радиаторы отопления, водонагреватель, телефон, интернет, большая удобная кладовка, тамбур при входе. Цена 2400 т.р. Торг. Рассмотрю обмен на 1-комн. кв-ру с вашей доплатой. Фото на www.catalog96.ru. Тел. 8 (922) 118-93-71

■ 3-комн. кв-ра, УП, 8/9, 62,1 кв.м, ул. П. Зыкина, 13. Тел. 8 (912) 627-26-53

■ 3-комн. кв-ра, ХР, ул. Цветников, 4 этаж, газовая колонка. Цена 2000 т.р. Тел. 8 (912) 218-71-71

■ 3-комн. кв-ра, центр, СТ, 2 этаж, подвал. Собственник. Тел. 8 (922) 208-25-44

■ 3-комн. кв-ра. Тел. 8 (982)701-34-71

■ большая 3-комн. кв-ра, 80 кв.м, переделана в 2-комн. кв-ру, камин, центр, 2 этаж. Возможен обмен. Тел. 8 (912) 282-75-03

■ отличная 3-комн. кв-ра, УП, ремонт, встроенная кухня с бытовой техникой, качественная сантехника, отапливаемая лоджия. Возможна ипотека. Тел. 8 (922) 223-11-91

ПРОДАЮ 4-КОМН.

■ **4-комн. кв-ра, СТ, с ремонтом. Тел. 8 (922) 102-85-81**

■ **4-комн. кв-ра, УП, 2/5, ул. Ленина, 34, в хор. сост. Тел. 8 (912) 051-11-43**

■ **4-комн. кв-ра, УП, 78 кв.м, 2/5, П. Зыкина, 11, ремонт. Тел. 8 (912) 688-83-37**

■ **4-комн. кв-ра, УП, 82 кв.м, 3/9, состояние отличное, остаются шкафы, кухонный гарнитур. Цена 2700 т.р. Тел. 8 (982) 631-71-33**

■ **4-комн. кв-ра, УП, р-н шк. №3. Тел. 8 (912) 211-44-77**

■ **4-комн. кв-ра, УП, ул. П. Зыкина, 11, 2/5, 78 кв.м, состояние отличное. Цена 3550 т.р. Тел. 8 (912) 688-83-37**

■ **4-комн. кв-ра, УП, хорошее состояние. Или меняю на жилой дом или кв-ру меньшей площади по договоренности. Тел. 8 (932) 612-77-05**

ПРОДАЮ 5-КОМН.

■ 5-комн. кв-ра, УП, 114 кв.м, 76,8 кв.м, ул. О. Кошевого, 31, 5/5, перепланировка узаконена, два балкона, два санузла, душевая кабина, сауна. Или меняю на 3-комн. кв-ру. Тел. 8 (904) 541-18-96

ПРОДАЮ ДОМА

■ **благоустроенный коттедж 132 кв.м. Или рассмотрю обмен на кв-ру по договоренности. Тел. 8 (922) 292-84-39**

■ **деревянный дом 43 кв.м, Шалинский р-н, с. Сылва, печное отопление, крытый двор, баня, вода из колонки, з/участок 21 сотка, рядом пруд. Или меняю на комнату в г. Ревде. Тел. 8 (912) 040-70-93**

■ **деревянный дом, все коммуникации, ц. 1600 т.р. Или меняю на кв-ру. Тел. 8 (982) 733-98-88**

■ **деревянный дом, г. Дегтярск, 65 кв. м, 3 комнаты, кухня 12 кв.м, э/э, газ, вода и туалет в доме, погреб. З/участок 10 соток, разработан, колодец, курятник, баня, сарай, в 500 м пруд. Цена 1650 т.р. Тел. 8 (919) 397-72-95**

■ **деревянный дом, ул. Металлистов, электрокотел, баллонный газ, баня, 10 соток, в собственности. Цена 1570 т.р. Тел. 8 (922) 210-88-21**

■ **дом 100 кв.м, з/участок 40 соток, баня, скважина, Гусевка. Тел. 8 (912) 051-11-43**

■ **дом 40 кв.м, газ. отопление, баня, ул. Некрасова. Тел. 8 (912) 051-11-42**

■ **дом 40 кв.м, ул. Умнова, газ, скважина, крытый двор, баня, з/участок 13 соток. Или меняю на 3-комн. кв-ру, УП, СТ, ХР, комнаты раздельные. Тел. 8 (912) 040-70-93**

■ **дом 42 кв.м, ул. Декабристов. Цена 900 т.р. Тел. 8 (922) 115-16-77**

■ **дом 42 кв.м, ул. Октябрьская, скважина, земля 15 соток. Цена 1100 т.р. Тел. 8 (912) 051-11-43**

■ **дом 75 кв.м, в черте города, три комнаты, газ, отопление, центр. водоснабжение, удобства в доме, баня, з/участок 15 соток, в собственности. Тел. 8 (950) 190-48-17**

■ **дом в Мариинске. Тел. 8 (982) 704-31-12**

■ **дом в Совхозе. Тел. 8 (982) 704-31-12**

■ **дом в черте города за 750 т.р. Тел. 8 (950) 190-48-17**

■ **дом на ЖБИ, ул. Зеленая, печное отопление, 2 комнаты, пластиковые окна, баня. Цена 920 т.р. Тел. 8 (982) 674-76-10**

■ **дом с газовым отоплением. Рассмотрю варианты обмена. Тел. 8 (922) 292-84-39**

■ **дом со всеми коммуникациями. Недорого. Тел. 8 (902) 266-78-55**

■ **дом, ул. Пугачева. Печное отопление, участок 13 соток, в собственности. Цена 1000 т.р. Тел. 8 (922) 210-88-21**

■ **дом, ул. Бажова, 31 кв.м, 5.5 соток. Цена 700 т.р. Торг. Тел. 8 (912) 688-83-37**

■ **дом, ул. Клубная. Тел. 8 (961) 776-63-34**

■ **дом, ул. Нахимова. Тел. 8 (961) 776-63-34**

■ **дом, ул. Островского. Тел. 8 (961)-776-63-34**

■ **дом, ул. Пугачева, 2 этажа, 90 кв.м, пригоден для проживания. Тел. 8 (908) 634-80-62**

■ **дом, ул. Толстого. Тел. 8 (961) 776-63-34**

■ **дом, ул. Энтузиастов, 98 кв.м, ремонт, участок 10 соток, готов к проживанию Тел. 8 (922) 600-17-35**

■ **дом, ул. Энтузиастов. Тел. 8 (961) 776-63-34**

■ **дом. Тел. 8 (982) 734-64-13**

■ **дом. Цена 900 т.р. Тел. 8 (950) 656-53-56**

■ **дом, 560 т.р. Тел. 8 (912) 049-56-63**

■ **жилой благоустроенный дом из шлакоблоков, на ДОКе. Тел. 8 (932) 127-61-19**

■ **жилой бревенчатый дом за шк. №4, с газом и централизованным водоснабжением, ул. Островского. Тел. 8 (932) 612-77-00**

■ **жилой дом 68,8 кв.м, на берегу пруда, газовое отопление, скважина, санузел в доме, гаражом, з/участок 13 соток, ул. Возмутителей. Тел. 8 (932) 612-77-00**

■ **новый коттедж 170 кв.м, чистовая отделка, баня, гараж, все коммуникации, участок 8 соток, ул. Сосновая. Цена 4900 т.р. Или обмен на недвижимость, стройматериалы, лес. Тел. 8 (982) 733-98-88, Виталий Владимирович**

■ **срочно! дом, ул. Сосновая, 66, 2 этаж, 160 кв.м, участок 8 соток, баня, все коммуникации заведены. Цена 4900 т.р. Тел. 8 (912) 211-44-77**

■ **часть жилого дома 36 кв.м, с. Мариинск, печное отопление, скважина, старенькая баня, з/участок 8 соток. Тел. 8 (912) 040-70-93**

■ **дом в черте города. Тел. 8 (922) 106-87-63, 8 (965) 507-79-51**

■ **дом за СК «Темп», 154 кв.м, участок 10,5 соток. Тел. 8 (922) 112-48-34**

■ **дом, р-н шк. №4. Тел. 8 (953) 058-00-63**

■ **коттедж, есть все. Тел. 8 (912) 270-89-24**

■ **коттедж. Тел. 8 (912) 638-49-42**

■ **новый дом в Краснояре. Цена 1400 т.р. Тел. 8 (950) 208-72-44**

■ 1/2 дома, ул. Металлистов, газ у дома, три теплицы. Цена 700 т.р. Тел. 8 (902) 875-12-73

■ 2-этажный дом, все коммуникации, г. Первоуральск. Рассмотрю варианты обмена. Тел. 8 (965) 513-50-86, Ирина

■ 2-этажный жилой дом, ул. Сосновая, из бризолитовых блоков, крыша: ондулин. Пластиковые стеклопакеты, теплые полы, газ и вода централизованы, локальная канализация (10 куб.м), эл-во 220/380 V. 1 этаж состоит из большой гостиной-кухни, жилой комнаты, гардеробной и санузла, в стадии отделки. 2 этаж: три комнаты и санузел, полностью готов для проживания. Во всех комнатах натяжные потолки, ламинат, новые м/к двери. Введен в эксплуатацию в 2014 г. Цена 6100 т.р. Рассмотрю варианты обмена на 2-комн. кв-ру в г. Ревде или 1-комн. кв-ру в г. Екатеринбурге с вашей доплатой. Тел. 8 (963) 040-49-49

■ 2-этажный кирпичный коттедж 200 кв.м, г. Первоуральск, г/х вода, две скважины, газ, душевая кабина, ванна, септик, туалет, в бане г/х вода, отопление, надворные постройки. Цена договорная. Или обмен, варианты. Тел. 8 (922) 298-95-32

■ 2-этажный коттедж в г. Первоуральске, 150 кв. м, все удобства, недорого. Тел. 8 (902) 263-67-62

■ 2-этажный коттедж в г. Первоуральске, 200 кв. м, со всеми удобствами. Или обмен, варианты. Тел. 8 (963) 447-09-45

■ 2-этажный коттедж, 220 кв.м, все удобства, бассейн. Цена договорная. Тел. 8 (950) 642-44-43

■ 2-этажный особняк из бруса, 141 кв.м, «Петровские дачи», обработан огнезащитой и антидекором, цвет «тик», эл-во, скважина. Цена 3750 т.р. Тел. 3-97-43

■ 2-этажный особняк, 227 кв.м, р-н «Петровские дачи», будущий элитный коттеджный поселок, дом в современном стиле, с отделкой из кирпича, цвет «сахара». На 1 этаже тамбур, холл, кухня, гостиная, кабинет. Гараж на два автомобиля, два санузла. Документы готовы. Цена 3850 т.р. Тел. 8 (950) 560-38-22

■ благоустроенный 2-этажный дом 90 кв.м, ул. Фрунзе, все коммуникации. Тел. 8 (908) 911-77-63

■ деревянный дом 31 кв.м, две комнаты, кухня, з/участок 11 соток, в собственности, ул. Чернышевского, ост. «Воинская». Отличное место и расположение для строительства комм. недвижимости. Хорошие подъездные пути, место для стоянки. Цена 750 т.р. Тел. 8 (902) 583-04-31

■ деревянный дом 33 кв.м, Н. Сергинский р-н, с. Тюльгаш, печное отопление, крытый двор, баня, скважина, з/участок 20 соток. Тел. 8 (904) 170-04-33, Галина

■ деревянный дом, ул. Белинского, р-н шк. №3, печное отопление. Тел. 8 (922) 104-67-91, 8 (932) 122-71-96

■ дом 140 кв.м, в Краснояре, все новое, стеклопакеты, баня, скважина, санузел, современная печь-камин, з/участок 18 соток, ухоженный, недорого. Или меняю на дом или 2-комн. кв-ру в г. Ревде. Тел. 8 (922) 118-14-40

■ деревянный дом, ул. Белинского. Возможен обмен на квартиру. Тел. 8 (904) 177-47-40

■ дом 197 кв.м, г. Первоуральск, п. Шайтанка, полностью готов к проживанию, подведены коммуникации, участок 7 соток. Документы готовы. Варианты обмена. Тел. 8 (961) 763-21-27

■ дом 50 кв.м, ул. Калинина, 11 соток, газ. Для проживания или бизнеса. Тел. 8 (953) 825-65-28

■ дом 50,3 кв.м, п. Южный, газовое отопление, баня, летний водопровод, участок 6,5 соток. Тел. 3-43-14, 8 (922) 121-87-43

■ дом 55 кв.м, п. Краснояр, з/участок 22 сотки. Тел. 8 (950) 650-75-35

■ дом 70 кв.м, в г. Ревде, участок 16 соток, газовое отопление, водоснабжение от скважины. Цена 2150 т.р. Тел. 8 (922) 027-08-02

■ дом в Челябинской области, 13 км. от г. Кыштым, отличное место для жилья пожилым людям, экологически чистый р-н, вода, газ, все постройки, огород 12 соток. Цена договорная. Тел. 8 (922) 168-25-18, 8 (3515) 17-75-12, 8 (951) 813-33-17

■ дом в черте города. Тел. 3-82-09

■ дом, баня, з/участок 14 соток, Совхоз. Тел. 8 (953) 824-74-57

■ дом, газ, скважина, канализация, баня, с/участок, теплица, погреб, 12 соток, в собственности. Тел. 8 (982) 736-50-15

■ дом, ост. «Рябинушка», ул. Декабристов. Тел. 8 (992) 026-85-89

■ дом, три комнаты, отопление, газ, летний водопровод, эл-во, баня, гараж, з/участок 17 соток, в собственности. Цена 1700 т.р. Тел. 8 (922) 148-32-67

■ дом, ул. Декабристов, 48 кв.м, скважина, новая теплица. Собственник. Тел. 8 (932) 614-34-22

■ жилой благоустроенный дом, ул. Баумана, 2. Стеклопакеты, две комнаты, большая кухня, газ, новая баня. Цена 1580 т.р. Тел. 8 (902) 266-80-30

■ кирпичный дом с з/участком 15,6 соток, п. Ледянка, гараж на две машины, баня, теплица. Тел. 8 (902) 875-50-17

■ коттедж 200 кв.м, г. Первоуральск, 2 этажа, со всеми удобствами. Тел. 8 (908) 909-91-66

■ коттедж в г. Первоуральске, п. Шайтанка, 200 кв.м, полностью благоустроен. Цена договорная. Тел. 8 (964) 485-27-09

■ недостроенный дом 120 кв.м, на Починке, возле Ревдинского водохранилища, участок 23 сотки, ухоженный, все насаждения, баня, беседка с мангалом, две теплицы, летний водопровод. Цена 3300 т.р. Тел. 8 (912) 282-55-35, Дмитрий

■ новый жилой дом, р-н шк. №3, ул. Фрунзе, 2 этажа, 65 кв.м, все коммуникации, новая баня, стеклопакеты, з/участок 10 соток, разработан. Две новые поликарбонатные теплицы, скважина 65 м. Никто не жил. Цена 1780 т.р. Торг. Тел. 8 (953) 825-61-48

■ срочно! дом, две комнаты, кухня, в доме г/х вода, скважина, з/участок 10 соток. Собственник. Цена 950 т.р. Или меняю на 1-комн. кв-ру, с нашей доплатой. Тел. 3-77-98

■ срочно! коттедж в г. Первоуральске. Цена договорная. Тел. 8 (905) 800-57-61

ПРОДАЮ УЧАСТКИ

■ **дача «Мечта-2»: дом, баня, гараж, скважина, беседка. Тел. 8 (912) 654-43-21**

■ **з/участки, варианты. Недорого. Тел. 8 (963) 043-07-97**

■ **з/участок 11 соток, с. Мариинск, на участке недостроенный сруб дома, заведен под крышу 9х9. Тел. 8 (912) 201-05-38**

■ **з/участок 11 соток, ул. Привокзальная. Тел. 8 (912) 051-11-43**

■ **з/участок 8 соток, п. Верхнее Дуброво, Белоярский р-н, в 35 км от г. Екатеринбурга по Тюменскому тракту, эл-во, газ. Недорого. Тел. 8 (912) 040-70-93**

■ **з/участок в Мариинске. Тел. 8 (912) 603-81-88**

■ **з/участок в Совхозе, ИЖС, 13 соток. Тел. 8 (912) 688-83-37**

■ **з/участок для ИЖС, эл-во. Тел. 8 (922) 22-50-654**

■ **з/участок на «Поле чудес». Тел. 8 (982) 640-90-74**

■ **з/участок на Гусевке, крайний к лесу. Тел. 8 (982) 640-90-74**

■ **з/участок под ИЖС, п. Крылатовский. Тел. 8 (922) 131-97-43**

■ **з/участок под строительство. Тел. 8 (962) 323-47-28**

■ **з/участок, ИЖС, биатлон, ул. Летняя. Тел. 8 (908) 634-80-62**

■ **з/участок, ИЖС, эл-во, Совхоз. Тел. 8 (908) 634-80-62**

■ **з/участок, п. Краснояр, с домом, под маткапитал. Тел. 3-98-88**

■ **з/участок, п. Краснояр, ул. Комсомольская, 15 соток. Цена 350 т.р. Тел. 8 (982) 622-80-05**

■ **з/участок, п. Крылатовский. Тел. 8 (912) 211-44-77**

■ **з/участок, с. Мариинск, 15 соток, ул. Учителей, земли ЛПХ. Цена 350 т.р. Или меняю на автомобиль. Рассмотрю все варианты. Тел. 8 (912) 049-56-63**

■ **з/участок, ул. Демидовская, Совхоз, 15 соток. Цена 350 т.р. Тел. 8 (912) 634-99-27**

■ **з/участок, ул. Лазоревая, 15 соток, эл-во. Цена 850 т.р. Тел. 8 (982) 640-90-74**

■ **з/участок. Тел. 8 (961) 776-63-34**

■ **земельный участок. Тел. 8 (982) 704-31-12**

■ **с/участок «СУМЗ-1», за СК «Темп», 8 соток, со ш/з домом. Тел. 8 (932) 127-61-19**

■ **с/участок «СУМЗ-3». Тел. 8 (982) 704-31-12**

■ **с/участок «СУМЗ-6», за шк. №4, кирп. дом 20 кв.м. Недор. Тел. 8 (922) 118-14-40**

■ **сад «Заря-2», домик, теплицы, сруб под баню. Тел. 8 (922) 026-85-80**

■ **сад «Солнечный», дом, баня. Тел. 8 (922) 115-16-77**

■ **сад «СУМЗ-4», дом, теплица. Тел. 8 (922) 115-16-77**

■ **сад «СУМЗ-5», дом, баня, три теплицы, насаждения. Цена 350 т.р. Тел. 8 (922) 026-85-80**

■ **сад «СУМЗ-7», дом, теплица. Цена 350 т.р. Тел. 8 (922) 026-85-80**

■ **сад в черте города. Тел. 8 (902) 448-90-49**

■ **СОТ «Восток», 8 соток, дом, насаждения, кессон, теплицы. Цена 400 т.р. Тел. 8 (912) 051-11-43**

■ **срочно! сад, 2-этажный дом на фундаменте, насаждения, теплица, яблони, кустовые ягоды. Тел. 8 (982) 716- 57-29**

■ **дача «Заря-4», 2-этажный дом, железные двери и ставни, теплица, камин. Большая веранда, баня, скважина, насаждения. Ухоженная, удобный подъезд и расположение. Тел. 8 (922) 208-99-26**

■ **з/у, Мариинск. Тел. 8 (912) 638-49-42**

■ **з/участок 13 соток, эл-во, газ, в городе, ИЖС. Тел. 8 (912) 224-34-15**

■ **земля, ИЖС. Тел. 8 (912) 638-49-42**

■ **сад в СОТ «Рябинка», недостроенный кирпичный дом, плодоносящие деревья. Тел. 8 (982) 671-34-97**

■ **сад, 100 т.р. Тел. 8 (912) 049-56-63**

■ **участок 596 кв.м в СОТ «Восток». Тел. 8 (912) 231-45-43**

■ **участок на Гусевке, 33 сотки. Тел. 8 (922) 103-32-02**

■ **участок на Гусевке. Или поменяю на авто. Тел. 8 (922) 128-35-23**

■ **участок, Гусевка. Тел. 8 (982) 709-70-54**

■ **участок, Шумиха, 15 соток. Тел. 8 (922) 118-51-38**

■ дача, п. Гусевка, 10 соток, ш/б дом с баней 5х6, мансарда, скважина, сарай, беседка, две теплицы из поликарбоната, все насаждения. Красивый дизайн. Цена договорная. Тел. 8 (908) 921-07-90

■ з/участок «Петровские дачи». Тел. 8 (953) 004-15-04

■ з/участок 10 соток, в черте города, газ, эл-во, асфальт. Собственник. Тел. 8 (900) 212-36-32

■ з/участок 10 соток, п. Гусевка. Цена 110 т.р. Тел. 8 (922) 133-56-18

■ з/участок 10 соток, п. Краснояр. Собственник. Тел. 8 (919) 394-39-42

■ з/участок 10 соток, п. Ледянка. Цена 300 т.р. Торг. Тел. 8 (922) 180-30-90, фото на catalog96.ru

■ з/участок 15 соток, Мариинск. Недорого. Или меняю. Тел. 8 (922) 616-66-08

■ з/участок 15 соток, Совхоз, ул. Дере-венская. Цена 600 т.р. Тел. 8 (922) 118-93-37

■ з/участок 15 соток, Шумиха. Недорого. Или меняю. Тел. 8 (982) 639-99-82

■ з/участок 30 соток, с. Мариинск, ИЖС. Цена 300 т.р. Документы готовы. Собственник. 8 (912) 208-06-92

■ з/участок 31 сотка, ул. Возмутителей, газ, 100 м до пруда, баня, зона отдыха, насаждения. Для ИЖС или бизнеса. Тел. 8 (953) 820-31-81

■ з/участок в Совхозе, в проулке, газ, эл-во. Тел. 8 (950) 557-19-70

■ з/участок за биатлоном. Или меняю на сад. Тел. 8 (912) 258-31-72

■ з/участок под строительство, п. Крылатовский, 19 соток, разрешение на строительство получено, присвоен почтовый адрес. Рассмотрю обмен. Тел. 8 (950) 198-38-48

■ з/участок под строительство, р-н ул. Металлистов. Тел. 8 (902) 410-49-97

■ з/участок с домом под снос, эл-во, летний водопровод, ул. К. Либкнехта, через дорогу от ТЦ «Сфера», возможно под строительство комм. недвижимости. В собственности. Цена 1950 т.р. Торг. Или меняю на кв-ру. Тел. 8 (922) 192-91-44

■ з/участок с домом, 21 сотка, ИЖС, эл-во. Цена 670 т.р. Тел. 8 (950) 646-98-28

■ з/участок, Гусевка-1. Цена 150 т.р. Тел. 3-97-18

■ з/участок, п. Ледянка, 10 соток. Тел. 8 (908) 633-75-15

■ з/участок, Совхоз, р-н Починка, 8 соток, рядом эл-во, газ, ИЖС. Цена 450 т.р. Тел. 8 (922) 619-79-82

■ з/участок, Совхоз, р-н Починка, ул. Южная, 8 соток, ИЖС, рядом эл-во, газ. Цена 450 т.р. Тел. 8 (992) 022-06-86

■ з/участок. Тел. 8 (922) 217-13-75

■ с/участок «Восток-1», 5 соток, дом с мансардой, кирпичной печью и газовой плитой. Отличная русская баня, колодец, летний водопровод, скважина на территории сада. Плодоносящие кустарники и многолетние цветы. Тел. 8 (919) 392-30-92

■ с/участок «Заря-2» с добротным домиком, печное отопление, банька, на участке две теплицы, овощная яма, различные насаждения, земля разработана и ухожена. Эл-во круглый год, соседи проживают постоянно. Проезд к саду через «Поле чудес» по улице Родниковой. Пешком через «Кабалинские роднички». 89623234728

■ с/участок «Заря-2», 5,8 соток, ветхий домик, насаждения. Тел. 5-34-18

■ с/участок «Мечта-2», дом, теплица, все насаждения, ухожен. Недорого. Тел. 8 (922) 125-33-20

■ с/участок «СУМЗ-2», 7 соток, за СК «Темп», домик. Тел. 8 (912) 651-15-07

■ с/участок «СУМЗ-4», 6 соток, возможна прописка. Цена 500 т.р. Тел. 8 (963) 045-09-58

■ с/участок «СУМЗ-6», 4 сотки, приватизирован, летний дом, теплица, насаждения. Цена договорная. Тел. 8 (902) 870-61-72

■ с/участок 5 соток, дом с печным отоплением, р-н «Поле чудес», плодоносящие насаждения. Дешево. Тел. 8 (922) 212-20-07

■ с/участок 8 соток, в к/с, 305 км от Новомосковского тракта, 4 км от поворота на Хомутовку. Охраняемый круглый год. Новый домик-бытовка, эл-во, электросчетчик, освещение, розетки. Участок ровный, вспаханный, посажена клубника, малина, смородина, две теплицы из поликарбоната. Хорошие соседи, забор и выход в лес. Въезд на участок отсыпан щебнем, с прокладкой дренажной трубы 300 мм. Тел. 8 (919) 378-37-23, 8 (982) 616-18-95

■ с/участок в к/с «Заря-4», 6 соток, разработан, граничит с речкой, дом 5х7 из пеноблока, на бетонном фундаменте, эл-во, печное отопление. Тел. 8 (922) 107-61-77

■ с/участок в черте г. Екатеринбурга, р-н Вторчермета, возможно строительство жилого дома. Тел. 5-26-55, после 20.00

■ с/участок на Гусевке, разработан, 1 линия. Или меняю на участок, ИЖС, с доплатой. Тел. 8 (982) 672-70-05

■ с/участок, р-н биатлона. Тел. 8 (912) 269-97-87

■ с/участок, р-н п. Южный, дом, баня. Тел. 8 (343) 206-15-59

■ сад «Восток-1» на Кирзаводе, участок разработан, 2-этажный дом. Тел. 8 (922) 612-99-87

■ сад за маткапитал. Цена 550 т.р. Тел. 3-79-75

■ сад с 2-этажным домом за маткапитал, 6 соток, две теплицы, дом из бруса, печь, все насаждения. Цена 450 т.р. Тел. 8 (900) 198-68-38

■ сад в к/с «Надежда», №409, две теплицы, 2 этаж, дом, 10х12, баня, двор, 20 соток. Тел. 8 (919) 362-86-54

■ срочно! Недорого! з/участок в СОТ, рассмотрю варианты обмена. Тел. 8 (912) 692-42-55

■ усадьба 2011 г.п., п. Краснояр, 2-этажный коттедж 168,7 кв.м из твинблоков, облицован кирпичом, в отличном со-стоянии со всеми удобствами и новый 2-этажный бревенчатый жилой дом 58,7 кв.м на з/участке 38 соток. Рассмотрю обмен на кв-ру в г. Екатеринбурге. Фото на catalog96.ru. Тел. 8 (922) 133-56-08

■ участок «Петровские дачи», 15 соток. Тел. 8 (982) 613-95-58

■ участок «Петровские дачи», ул. Черничная, 15 соток. Цена 700 т.р. Тел. 8 (952) 737-99-80

■ участок «СУМЗ-2», баня, дом. Тел. 8 (904) 177-83-83

■ участок 10 соток, Гусевка-7, эл-во подведено, асфальтированная дорога до места. Тел. 8 (952) 727-02-37

■ участок 15 соток, п. Кунгурка. Цена 350 т.р. Или меняю на участок в Совхозе. Тел. 8 (912) 666-52-69

■ участок 6 соток в к/с «СУМЗ-1». Тел. 8 (922) 123-11-82

■ участок в к/с «СУМЗ-7», две теплицы, домик, насаждения, 5 соток. Тел. 8 (922) 149-03-75

■ участок в Совхозе, «Петровские дачи», ИЖС, ул. Черничная, в собственности, фундамент под дом 9х10 м. Цена 850 т.р. Тел. 8 (902) 448-92-02

■ участок на Гусевке. Тел. 8 (912) 221-51-72

■ участок, п. Ледянка. Цена 85 т.р. Собственник. Тел. 8 (961) 775-28-33

ПРОДАЮ ГАРАЖИ

■ **гараж «ЖД-4», 24 кв.м, смотровая яма, в отличном состоянии. Цена 195 т.р. Тел. 8 (912) 654-43-21**

■ **гараж в ГСК «Южный». Тел. 8 (902) 410-49-97**

■ **гараж «Металлург». Тел. 8 (922) 615-44-39**

■ **гараж «Чусовской». Тел. 8 (929) 214-50-06**

■ **гараж в ГСК «ЖД-4». Цена 100 т.р. Торг. Тел. 8 (982) 634-14-22**

■ **гараж по ул. Энгельса, у котельной №2. Тел. 8 (953) 825-59-35**

■ **гараж. Тел. 8 (912) 638-49-42**

■ **срочно! 2-этажный гараж. Все вопросы по тел. 8 (922) 020-19-70, Александра**

■ 2-этажный гараж на Кирзаводе, 46 кв.м, без ям, все документы. Цена 170 т.р. Тел. 8 (982) 633-76-19

■ гараж 18 кв.м, в центре. Цена 900 т.р. Тел. 8 (343) 213-61-73

■ гараж в ГСК «»ЖД-2». Тел. 8 (902) 272-94-79

■ гараж в ГСК «Ельчевский», 20 кв.м, пол бетонированный, потолок политы перекрытия, ям нет, южная сторона, эл-во. Тел. 8 (922) 110-10-65

■ гараж в ГСК «Ельчевский», без ям. Цена 95 т.р. Торг. Тел. 8 (982) 616-13-81

■ гараж в ГСК «Ельчевский», без ямы, не оштукатурен. Цена 50 т.р. Тел. 8 (912) 288-10-45

■ гараж в ГСК «Ельчевский». Тел. 8 (982) 652-38-41

■ гараж в ГСК «ЖД-4». Тел. 8 (912) 245-67-10

■ гараж в ГСК «ЖД-4». Тел. 8 (963) 032-33-87

■ гараж в ГСК «Железнодорожник-4». Тел. 8 (908) 000-19-51

■ гараж в ГСК «Западный». Тел. 8 (922) 208-99-26

■ гараж в ГСК «Металлург», 35 кв.м. Тел. 8 (912) 246-02-51

■ гараж в ГСК «Северный», 25,3 кв.м. Тел. 3-59-90

■ гараж в ГСК «Южный», 4х6, обшит евровагонкой, две ямы. Тел. 2-11-73, 8 (922) 291-57-95, Валерий

■ гараж за магазином «Огонек». Тел. 8 (908) 926-06-81

■ гараж за пожарной частью. Тел. 5-69-09, 5-07-78

■ гараж на Ильичевке, 19 кв.м, вентиляция, освещение, без ямы. Тел. 8 (912) 289-83-95

■ железный гараж 3х6, основание швеллер, металл 3 мм. Возможна доставка, монтаж. Тел. 8 (950) 635-76-40

■ капитальный гараж под ГАЗель, на две машины, смотровая яма, оштукатурен, бетонный пол, капремонт, новые ворота, ул. Ярославского, в отличном состоянии. Тел. 8 (932) 127-63-20

ПРОДАЮ ПРОЧЕЕ

■ готовый бизнес для молодых энергичных людей. Тел. 8 (912) 654-43-21

■ готовый магазин в центре. Тел. 8 (922) 131-97-43

■ магазин «Арабика». Тел. 8 (961) 776-63-34

■ нежилое помещение 59 кв.м, под магазин, офис и т.д. Цена 3150 т.р. Тел. 8 (912) 051-11-43

■ производственно-складская база, ул. Озерная, общая площадь 2000 кв.м, з/участок 4459 кв.м, все в собственности. Тел. 8 (902) 156-14-47

■ салон-парикмахерская. Тел. 8 (961) 776-63-34

■ торговая площадь 34,7 кв.м, ул. М. Горького, отдельный вход, парковка. Тел. 8 (919) 397-72-95

СДАЮ ЖИЛЬЕ

КВАРТИРЫ ПОСУТОЧНО
Тел.: 8 (953) 385-99-57
8 (919) 393-58-07
8 (922) 614-35-64
www.revda-kvartiri.ru
Документы для отчетности
тел. (34397) 555-11

■ 1-комн. кв-ра в отл. сост., с мебелью и быт. техникой, цена 6500 р. Тел. 3-95-50

■ 1-комн. кв-ра в хорош. сост., К. Либкнехта, 81, меблир. Тел. 8 (982) 640-90-74

■ 1-комн. кв-ра посуточно. Тел. 8 (922) 131-97-43

■ 1-комн. кв-ра с евроремонтом, центр, полностью меблирована. Тел. 3-77-48

■ 1-комн. кв-ра с мебелью и бытовой техникой. Тел. 8 (922) 131-97-43

■ 2-3-комн. кв-ра с мебелью для командировочных. Тел. 8 (922) 131-97-43

■ 2-комн. кв-ра без мебели, р-н гимназии №25. Тел. 8 (919) 389-45-98

■ 2-комн. кв-ра на час, сутки. Евроремонт, уютно. Недорого. Тел. 3-95-50

■ 2-комн. кв-ра, БР, МГ, оплата 11 т.р./все включено. Тел. 8 (912) 654-43-21

■ 2-комн. кв-ра, ул. Цветников 27, с мебелью, в идеальном состоянии, на длительный срок. Тел. 8 (950) 656-53-56

■ 2-комн. кв-ра, УП, ул. П. Зыкина, 26, 1 этаж, без мебели, на длительный срок, оплата 9000 р.+к/услуги. Тел. 8 (950) 656-53-56

■ 1-комн. кв-ра с мебелью, р-н шк. №10, за 10 т.р. в т.ч. коммунальные платежи. Тел. 8 (922) 152-89-13

■ 2-комн. кв-ра, УП, ул. П. Зыкина, 34. Тел. 8 (908) 634-80-62

■ кв-ра на сутки. Новый евроремонт, центр, есть все. Тел. 8 (900) 198-68-38

■ комната в 3-комн. кв-ре, одни соседи, р-н шк. №3, без меб. Тел. 8 (982) 690-95-98

■ комната в общежитии, 8 кв.м. Цена 3500 р. Тел. 8 (902) 448-90-49

■ 1-2-комн. кв-ра на длительный срок. Тел. 8 (912) 220-31-77

■ 1-2-комн. кв-ра на час, сутки, центр. Тел. 8 (919) 383-56-85

■ 1-2-комн. кв-ра посуточно. Тел. 8 (908) 926-24-71

■ 1-2-комн. уютная кв-ра на час, сутки, неделю. Тел. 8 (982) 653-87-92

■ 1-комн. кв-ра в центре, оплата 10 т.р. Тел. 8 (912) 645-06-25

■ 1-комн. кв-ра в центре, частично меблированная. Тел. 8 (912) 621-47-19

■ 1-комн. кв-ра на длительн. срок, р-н шк. №29, с мебелью. Тел. 8 (904) 540-09-76

■ 1-комн. кв-ра на длительный срок. Тел. 8 (912) 243-30-90

■ 1-комн. кв-ра на длительный срок. Тел. 8 (919) 378-11-62

■ 1-комн. кв-ра на час, два, сутки. Тел. 8 (919) 386-92-49

■ 1-комн. кв-ра на час, сутки. Тел. 8 (953) 825-58-27

■ 1-комн. кв-ра с мебелью и быт. техникой, 7 т.р.+к/плата. Тел. 8 (932) 123-88-85

■ 1-комн. кв-ра с мебелью на 1 мес., центр. Тел. 8 (912) 282-75-03

■ 1-комн. кв-ра, 10 т.р. Тел. 8 (922) 124-55-55

■ 1-комн. кв-ра, 2 этаж, частично с мебелью. Тел. 8 (900) 210-40-74

■ 1-комн. кв-ра, ГТ, 14 кв.м. Тел. 8 (922) 100-80-97

■ 1-комн. кв-ра, ГТ, ул. С. Космонавтов, 1а. Тел. 8 (906) 801-10-31

■ 1-комн. кв-ра, К. Либкнехта, 35, 3 этаж. Тел. 8 (963) 855-57-83, 8 (963) 444-43-53

■ 1-комн. кв-ра, новостройка «Демидовская», 46 кв.м, мебель, оплата 11 т.р./коммунальные услуги включены в стоимость. Тел. 8 (919) 370-54-66

■ 1-комн. кв-ра, р-н шк. №10. Оплата 8000 р./все вкл. Тел. 8 (922) 123-95-89

■ 1-комн. кв-ра, р-н шк. №10. Тел. 8 (912) 612-54-34

■ 1-комн. кв-ра, р-н шк. №2. Тел. 8 (922) 615-44-39

■ 1-комн. кв-ра, р-н шк. №2. Тел. 8 (963) 855-77-71

■ 1-комн. кв-ра, светлая, теплая, без мебели, на длительный срок, 7000 р.+квартплата. Тел. 8 (922) 601-85-94

■ 1-комн. кв-ра, центр. Не агентство. Тел. 8 (950) 563-47-14

■ 1-комн. кв-ра. Тел. 8 (902) 270-61-00

■ 1-комн. кв-ра. Тел. 8 (912) 692-42-55

■ 1-комн. кв-ра. Тел. 8 (950) 653-77-11

■ 2 этаж в доме, отдельный вход, на лето, з/участок, оплата 10 т.р. Тел. 8 (908) 900-37-31

■ 2-комн. кв-ра в Совхозе. Тел. 8 (922) 217-57-46

■ 2-комн. кв-ра в центре, ХР, 5 этаж, рядом шк. №1, 28, во дворе детсад. Тел. 8 (912) 686-31-59

■ 2-комн. кв-ра или комната с балконом, на длительный срок семье. Тел. 3-38-24

■ 2-комн. кв-ра на длит. срок, с мебелью, р-н автостанции. Тел. 8 (912) 666-04-65

■ 2-комн. кв-ра на длительный срок. Тел. 8 (904) 175-42-43

■ 2-комн. кв-ра на длительный срок. Тел. 8 (906) 812-64-50

■ 2-комн. кв-ра с мебелью на длительный срок. Тел. 8 (961) 769-10-75

■ 2-комн. кв-ра с мебелью, р-н шк. №29, 10 т.р.+квартплата. Тел. 8 (922) 102-37-53

■ 2-комн. кв-ра частично с мебелью, 7 т.р.+квартплата. Тел. 8 (912) 269-95-06

■ 2-комн. кв-ра, 2 этаж, р-н «Юбилейного», оплата 6000 р.+к/услуги. Тел. 8 (922) 223-53-63

■ 2-комн. кв-ра, 40 кв.м, 7000 р.+квартплата. Тел. 8 (919) 364-68-15

■ 2-комн. кв-ра, МГ, оплата 8000 р. Тел. 8 (950) 202-93-88

■ 2-комн. кв-ра, р-н больницы, на длительный срок. Цена 12 т.р./все включено. Тел. 8 (909) 004-86-42, Татьяна

■ 2-комн. кв-ра, р-н медучилища, 3 эт., теплая, на длит. срок. Тел. 8 (908) 631-82-66

■ 2-комн. кв-ра, ул. Ленина, 24. Тел. 8 (922) 127-58-98, 8 (919) 379-01-50

■ 2-комн. кв-ра, ул. П. Зыкина, 11, 1 этаж, 52 кв.м. Тел. 8 (922) 170-30-23

■ 2-комн. кв-ра, УП, с мебелью. Тел. 8 (952) 738-88-44

■ 2-комн. кв-ра, ХР, 3/5, без мебели. Тел. 8 (922) 298-52-16

■ 2-комн. кв-ра. Тел. 8 (902) 272-64-97

■ 2-комн. кв-ра. Тел. 8 (902) 441-23-08

■ 2-комн. кв-ра. Тел. 8 (922) 220-84-39

■ 3-комн. кв-ра в центре, на длительный срок. Цена 13 т.р.+услуги ЖКХ. Тел. 8 (912) 631-66-18

■ 3-комн. кв-ра с бытовой техникой и мебелью. Тел. 8 (912) 217-85-72

■ 3-комн. кв-ра, 13 т.р. Тел. 8 (922) 125-10-88

■ благоустроенный дом, оплата 6000 р. Тел. 8 (950) 202-93-88

■ дом. Тел. 8 (953) 380-31-18

■ квартиры командировочным. Тел. 8 (912) 038-47-37

■ квартиры посуточно. Тел. 8 (919) 393-58-07, 8 (34397) 5-55-11

■ комната 18 кв.м, оборудована кухней, водопровод, вентиляция, после ремонта, теплая. Тел. 8 (912) 696-91-14

■ комната в 3-комн. кв-ре. Тел. 3-03-66

■ комната, 5000 р. Тел. 8 (922) 229-50-11

■ комната в общежитии, с мебелью, ул. Ленина. Тел. 8 (912) 645-09-59

■ комната с мебелью, центр. Тел. 8 (922) 146-90-88

■ комната, 5000 р. Тел. 8 (965) 537-44-36

■ комната. Тел. 8 (902) 275-42-47

■ комната. Тел. 8 (922) 141-88-30

■ комфортная квартира на сутки, час, месяц. Тел. 8 (922) 135-36-14

СДАЮ ПРОЧЕЕ

Сдается в аренду нежилое помещение под торговлю или офис
ТД, ул. Мира, 11. Недорого
Тел. 8 (922) 293-49-64

СДАЕТСЯ В АРЕНДУ
коммерческая недвижимость в центре города
60 кв. м, возможно с правом выкупа
Тел. 8 (912) 24-888-98

■ нежилое помещение 160,6 кв.м, под магазин или офис, центр города. Тел. 8 (922) 292-84-39

■ торговые площади 23 и 48,8 кв.м, центр. Тел. 8 (902) 410-49-97

■ торговые площади. Тел. 8 (919) 397-72-95

■ гараж. Тел. 8 (922) 123-95-41

■ готовый бизнес: магазин детск. одежды, центр. Или продам. Тел. 8 (912) 282-75-03

■ магазин, ул. М. Горького, 42, 43 кв.м. Тел. 8 (912) 644-80-60

■ офисные помещения 30 и 50 кв.м. Тел. 8 (912) 243-62-76

■ помещение 50 кв.м, под склад или производство, отопление, эл-во, охрана. Тел. 8 (912) 243-62-76

■ помещения 12 и 23 кв.м, 250 р. за кв.м. Тел. 8 (982) 706-51-76

■ сауна. Тел. 8 (922) 171-34-10

СНИМУ НЕДВИЖИМОСТЬ

■ 1-комн. кв-ра с мебелью, р-н шк. №3, ТЦ «Квартал». Тел. 8 (952) 148-94-75

■ 2-3-комн. кв-ра в районе шк. №28 или рынка «Хитрый». Порядок и оплату гарантирую. Агентствам не беспокоить. Тел. 8 (950) 655-66-63

■ 2-3-комн. кв-ра в р-не шк. №28 или ТЦ «Квартал». Порядок и оплату гарантирую. Агентствам не беспокоить. Тел. 8 (950) 553-88-88

■ гараж в ГСК «Восточный». Тел. 8 (922) 146-54-11

СНИМУ
в долгосрочную аренду 200-250 м²
Желательно в центре города.
Своевременную оплату гарантируем
8 (904) 54-392-82

КУПЛЮ НЕДВИЖИМОСТЬ

■ 1-2-3-комн. кв-ра в любом районе. Тел. 8 (912) 286-57-67

■ 1-2-комн. кв-ра в любом районе. Тел. 8 (922) 210-88-21

■ 1-2-комн. кв-ра за наличный расчет. Тел. 8 (950) 656-53-56

■ 1-2-комн. кв-ра. Тел. 8 (912) 206-51-24

■ 1-комн. кв-ра в центре города. Тел. 8 (912) 695-28-88

■ 1-комн. кв-ра за наличные. Тел. 8 (912) 603-81-88

■ 1-комн. кв-ра за наличный расчет. Тел. 8 (912) 654-43-21

■ 1-комн. кв-ра у собственника. Тел. 3-95-50

■ 1-комн. кв-ра, ХР или БР, р-н шк. №10, рынка «Хитрый», автостанции, за наличный расчет. Тел. 8 (932) 612-77-05

■ 2-комн. кв-ра, БР или УП. Рассм. все варианты. Наличный расчет. Тел. 3-77-48

■ 2-комн. кв-ра, БР, р-н шк. №3, 28. Тел. 8 (912) 603-81-88

■ 2-комн. кв-ра, УП, в кирпичном 5-этажном доме, средний этаж, на Кирзаводе. Тел. 8 (932) 612-77-05

■ 3-комн. кв-ра в любом р-не. Тел. 8 (912) 211-44-77

■ 3-комн. кв-ра в новостройке у собственника. Тел. 8 (908) 634-80-62

■ 3-комн. кв-ра за наличный расчет. Тел. 8 (912) 654-43-21

■ дом в черте города. Тел. 8 (912) 603-81-88

■ дом за наличный расчет. Тел. 8 (902) 448-90-49

■ дом со всеми коммуникациями. Тел. 8 (912) 695-28-88

■ дом, р-н шк. №3, новостроек. Тел. 8 (982) 734-64-13

■ комната, район не важен. Тел. 3-95-50

■ с/участок с домиком. Тел. 8 (912) 603-81-88

■ с/участок с домом. Тел. 3-77-48

■ семья купит 1-2-комн. кв-ру в г. Ревде. Тел. 8 (982) 733-98-88, Виталий

■ 1-2-комн. кв-ра. Тел. 8 (912) 049-56-63

■ 1-2-комн. кв-ра в г. Первоуральске или в г. Ревде. Агентствам не беспокоить. Тел. 8 (908) 630-71-14, Алексей Николаевич

■ 2-комн. кв-ра, не дороже 1200 т.р. Тел. 8 (953) 388-58-93

■ деревянный дом или с/участок у собственника. Тел. 8 (912) 284-04-24

■ комната. Рассмотрю все варианты. Звонить собственникам. Тел. 8 (952) 731-90-11

■ коттедж у собственника. Рассмотрю все районы. Возможен обмен на кв-ру с моей доплатой. Тел. 8 (922) 206-53-78

■ садовый участок. Тел. 8 (963) 272-05-88

■ срочно! 1-комн. кв-ра не дороже 1000 т.р. Агентствам не беспокоить. Тел. 8 (965) 526-73-28

■ срочно! дом у собственника, не дороже 700 т.р. Тел. 8 (950) 653-37-78

■ стайка в ГСК «Стаечный», недорого. Тел. 8 (950) 644-50-77

АВТО

РЕМОНТ БАМПЕРОВ
ПОКРАСКА АВТОМОБИЛЕЙ
8 (964) 489-93-02, Артур

ПРОДАЮ ОТЕЧЕСТВЕННЫЕ

■ ВАЗ-21074. Цена 40 т.р. Тел. 8 (922) 153-76-37

■ ВАЗ-21099, 97 г.в., цв. темно-синий, хор. сост. Цена 40 т.р. Тел. 8 (912) 204-55-34

■ ВАЗ-2114, 06 г.в. Тел. 8 (902) 440-70-20

■ ВАЗ-2114, 10 г.в., цв. белый, резина зима/лето, 16-кл., 60 т.км, в идеальном состоянии, есть все. Тел. 8 (922) 193-33-77

■ ВАЗ-21213, 07 г.в. Тел. 8 (922) 115-49-25, 8 (982) 721-34-41

■ Лада Калина, 12 г.в., хэтчбек. Цена 190 т.р. Торг. Тел. 8 (912) 270-91-25

■ ВАЗ-2104, 12 г.в., пробег 20 т.км, идеальное состояние, один хозяин. Рассмотрю варианты обмена на авто с моей доплатой. Тел. 8 (950) 653-37-78

■ ВАЗ-21093, 01 г.в., пробег 120 т.км, карбюратор, в хорошем состоянии, есть недостатки по кузову. Цена 35 т.р. Тел. 8 (909) 007-06-12

■ ВАЗ-2110, 05 г.в., цвет темно-синий, 8-кл., в хорошем состоянии. Цена 85 т.р. Торг. Тел. 8 (964) 486-27-63

■ ВАЗ-21102, 03 г.в., два хозяина, не битый. Музыка, сигнализация, чехлы, ЭСП, тонировка. Цена договорная. Тел. 8 (908) 909-91-66

■ ВАЗ-2111, 01 г.в., цвет серебристый, состояние хорошее. Цена 100 т.р. Торг при осмотре. Тел. 8 (902) 270-68-72

■ ВАЗ-2111, 06 г.в., без аварий, цвет «черный металлик», сигнализация, музыка, ЭСП. Цена 139 т.р. Тел. 8 (922) 202-70-20

■ ВАЗ-2114, 08 г.в., цвет «зелено-синий металлик», пробег 80 т.км, 4 ЭСП, подогрев сидений, летние колеса, сигнализация, музыка. Тел. 8 (932) 112-62-24

■ Лада Калина, 08 г.в., отличное состояние, музыка, сигнализация, центр. замок, никогда не подводила, вложений не требует. Цена договорная. Тел. 8 (964) 485-27-09

ТЕХНОС
натяжные потолки
www.tehnos24.ru
Только до 29 февраля!
Скидки до 60%
Специальные светильники, В ПОДАРОК*
Оплата после монтажа
Гарантия низких цен • Безналичный расчет
МАГАЗИН «ДОМОВОЙ»
ул. Клубная, 8
3-77-96
+7 (992) 008-95-16
* При заказе установки светильников и гардин
Подробности акций у продавцов-консультантов
Количество подарков ограничено

СКОРНЯК-ПРОФЕССИОНАЛ
выполнит работу любой сложности
Пошив шуб, шапок, дубленок, жилетов, изделий из кожи; перешив на современную модель, на детское;
КОЖА И МЕХ НА ЗАКАЗ
Vk.com/sibiryachka66 • sibiryachka66.ru
Тел. 8 (902) 585-92-03 • 3-16-72

КИТ КОМПАНИЯ
НАТЯЖНЫЕ ПОТОЛКИ
www.kit96.ru
Замеры — бесплатно!
от 330 руб./кв. м
РАССРОЧКА ПЛАТЕЖА
• ул. Азина, 81, офис 215
• ТЦ «Березка», 2 этаж, офис 2
Тел. 3-97-65, 8-922-226-11-13

НОВЫЙ номер такси «ДВОЕЧКА»
55-1-55

ИЗГОТОВИМ
ПРОЕМЫ
в капитальных и несущих стенах
(весь пакет документов+СРО)
Тел. 8-922-217-01-02, 8-912-692-37-28

Аренда квартир
Более 60 предложений на сайте бесплатных объявлений
catalog96.ru

■ ВАЗ-2121 (Нива), 90 г.в. Цена 75 т.р. Тел. 8 (922) 613-39-58

■ Лада Гранта, 13 г.в., пробег 20 т.км, тонировка, чехлы, хорошее состояние. Цена договорная. Тел. 8 (905) 800-57-61

■ Лада Приора, 11 г.в., пробег 38 т.км, цвет черный, отличное состояние. Тел. 8 (912) 633-84-99

■ Лада Приора, 11 г.в., универсал, пробег 65 т.км, дв. 1,6, 16-кл., требуется небольшой косм. ремонт, на ходу. Недорого. Тел. 8 (908) 909-91-66

■ Ока, 00 г.в., резина зима/лето, на ходу. Тел. 8 (950) 644-68-75, 2-06-86

■ УАЗ Hunter, 05 г.в., дизель. Тел. 8 (908) 911-77-63

■ УАЗ-Патриот, 14 г.в., комплектация «люкс», цвет «зеленый изумруд», в отличном состоянии. Тел. 8 (922) 121-13-05

ПРОДАЮ ИНОМАРКИ

■ **Ford Focus, 12 г.в., пробег 28 т.км, цвет серебристый. Цена 450 т.р. Торг. Тел. 8 (950) 200-81-54**

■ Chevrolet Lanos, 06 г.в., цвет синий, один хозяин. Тел. 8 (965) 521-01-28

■ Chevrolet Niva, 04 г.в., отличное состояние, музыка, сигнализация, ЭСП, ГУР, два хозяина, легкий тюнинг. Тел. 8 (908) 909-91-66

■ Citroen S4, 10 г.в., сборка Франции. Тел. 8 (922) 130-53-98

■ Daewoo Matiz, 07 г.в., цвет бордовый, дв. 0,8. Тел. 8 (982) 638-47-58

■ Daewoo Nexia, один хозяин, отличное состояние, пробег 80 т.км, есть все, кроме кондиционера. Цена 200 т.р. Тел. 8 (912) 644-87-74, 8 (912) 245-27-52

■ Hyundai Accent, 05 г.в., цвет бежевый, пробег 103 т.км, 98 л.с., МКПП. Цена 220 т.р. Торг уместен. Тел. 8 (922) 298-97-36

■ Hyundai Elantra в отличном состоянии. Тел. 8 (982) 634-75-17

■ Mazda-3, 05 г.в., МКПП, ГУР, подогрев сидений, кондиционер, 4 ЭСП, центральный замок, тонировка. Цена договорная. Или обмен. Варианты. Тел. 8 (908) 909-91-66

■ Nissan Primera, 04 г.в., дв. 1,8, полная комплектация, небитый, некрашеный, идеальное состояние. Цена договорная. Или обмен. Варианты. Тел. 8 (908) 909-91-66

■ Peugeot 308, дв. 1,6, 120 л.с., АКПП, два комплекта резины, предпусковой подогрев. Тел. 8 (912) 251-53-50

■ Renault Logan, 06 г.в., без аварий, АБС, ГУР, кондиционер, сигнализация, музыка, цвет «темно-синий металлик». Цена 220 т.р. Тел. 8 (922) 214-14-35

■ Suzuki Liana, 02 г.в., АКПП, ГУР, кондиционер, ЭСП, тонировка, литые диски, состояние отличное. Цена договорная. Обмен. Варианты. Тел. 8 (908) 909-91-66

■ Toyota Auris, 07 г.в., 1,6, 124 л.с., пробег 130 т.км, высшая комплектация. Цена 395 т.р. Торг. Тел. 8 (922) 206-46-03

■ Vortex Tingo, 11 г.в., 132 л.с., дв. 1,8, пробег 30 т.км, цвет серебристый, внедорожник. Тел. 8 (904) 541-18-96

ПРОДАЮ ПРОЧИЕ

■ **МАЗ-тент, 8 т. Или обмен. Тел. 8 (953) 051-19-13**

■ 4-рядная картофелесажалка КСН-4А. Тел. 8 (902) 269-05-87

■ ГАЗ «Соболь», грузовой, 05 г.в. Тел. 8 (953) 055-52-75

■ ГАЗель, 07 г.в., дв. 405, тент, бортовая, инжектор. Состояние отличное, цена договорная. Или обмен. Тел. 8 (902) 263-67-62

■ ГАЗель, 07 г.в., тент, дв. 405, инжектор, состояние хорошее. Тел. 8 (908) 909-91-66

■ конная косилка, боковые грабли ГВК-6. Тел. 8 (950) 195-51-72

■ косилка КС-2,1. Тел. 8 (902) 269-05-87

■ культиватор пружинчатый с боронами, марка КПС-4. Тел. 8 (950) 195-51-72

■ культиватор-окучник КОН-2,8. Тел. 8 (902) 269-05-87

■ рулонный пресс-подборщик ППР-1,6. Тел. 8 (950) 195-51-72

■ срочно! трактор МТЗ-82, 11 г.в., полный комплект. Цена 490 т.р. Тел. 8 (963) 040-89-67

ПРОДАЮ АВТОЗАПЧАСТИ И КОМПЛЕКТУЮЩИЕ

■ автобудка 23 куб.м. Тел. 8 (982) 651-16-81

■ автомобильный баллон от газового оборудования для новой ГАЗели. Тел. 8 (992) 006-53-32

■ автомобильный пылесос, импортный, в упаковке. Недорого. Тел. 8 (912) 264-31-03

■ авторезина Michelin, 195x65, R-15. Авторезина Continental, 195x65, R-15. Тел. 8 (922) 214-14-35

■ багажник на «классику». Тел. 8 (992) 006-53-32

■ заводские диски, штампованные, R-13, 14, 15, 4x100, на иномарку. Тел. 8 (922) 202-70-20

■ задние рессоры на «классику», крепления переднего бампера. Тел. 8 (904) 171-03-28

■ запчасти ВАЗ-2105: лобовое стекло, амортизатор, фара и др. Тел. 8 (982) 634-75-17

■ запчасти ВАЗ-2108, 09, 099. Тел. 3-92-65, 8 (982) 701-67-90

■ запчасти ВАЗ-2110, 2109. Тел. 8 (902) 263-67-62

■ запчасти на ВАЗ-05, 07 и Ока. Тел. 8 (908) 906-27-45

■ зимняя резина на дисках R-13, 14, 16. Тел. 8 (922) 298-95-32

■ книги для Ford Focus-1, 2 шт. Цена 1000 р./обе. Тел. 8 (922) 206-32-84

■ колеса на штампованных дисках, 100x4. Импортные покрышки 185x60x15. Тел. 8 (912) 212-36-83

■ кронштейны креплений переднего бампера для ВАЗ-2107, цена 300 р., металлическая накладка, цена 150 р., заднее стекло на «классику», с подогревом, цена 300 р. Тел. 8 (912) 637-28-70

■ летняя/зимняя резина R-13, 14, 15, 16, 17. Резина на Daewoo Matiz. Тел. 8 (902) 263-67-62

■ летняя/зимняя резина R-13, 14, 15, 16, 17. Резина на Daewoo Matiz. Тел. 8 (963) 447-09-45

■ литые диски R-14, 4x98, на отечественное авто, в хорошем состоянии. Тел. 8 (922) 214-14-35

■ на ВАЗ: комплект ремней безопасности, стартер, генератор, запасное колесо, запчасти на Оку. Тел. 8 (912) 256-05-41

■ новая защита для передних колес ВАЗ-2114. Тел. 8 (922) 610-07-53

■ передние амортизаторы для Оки, 2 шт. Цена 900 р./шт. Тел. 8 (922) 206-32-84

■ полный комплект сидений «люкс» с подогревом от ВАЗ-21015, в идеальном состоянии. Недорого. Тел. 8 (922) 102-08-10

■ прицеп для легкового автомобиля. Тел. 8 (992) 006-53-32

КУПЛЮ АВТОЗАПЧАСТИ И КОМПЛЕКТУЮЩИЕ

■ **на Т-130, Т-170, ДЗ-98, б/у и новые. Мосты на «Урал», редукторы. Дорого. Тел. 8 (908) 059-60-56, 8 (902) 891-10-30**

■ запчасти ИЖ-Ода: бампер, ремни радиатора, левое крыло и др. Тел. 8 (912) 276-94-24

ПРОДАЮ МОТОТЕХНИКУ

■ **мопед Fym-100. Тел. 8 (922) 615-44-39**

■ снегоход Stels V800 «Россомаха», 13 г.в., в отличном состоянии. Цена 320 т.р. Тел. 8 (904) 167-70-58

КУПЛЮ АВТО/МОТО

■ **а/м в любом состоянии. Быстрый расчет. Тел. 8 (909) 703-46-85**

ВЫКУП АВТО
В ЛЮБОМ СОСТОЯНИИ
• Быстрый расчет по максимальной цене
• Выезд специалиста
• Юридическая чистота сделки!
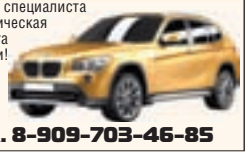
Тел. 8-909-703-46-85

КУПЛЮ ВАЗ, ИНОМАРКУ
(ЛЕВЫЙ, ПРАВЫЙ РУЛЬ)
В любом состоянии
Выезд специалиста
Быстрый расчет
Выкуп кредитных авто

Тел. 8 (912) 245-07-88

■ **а/м в любом состоянии. Дорого. Быстрый расчет. Тел. 8 (902) 262-69-29**

■ автомобиль. Тел. 8 (902) 263-67-62

■ автомобиль. Тел. 8 (905) 800-57-61

■ автомобиль. Тел. 8 (908) 909-91-66

■ автомобиль. Тел. 8 (922) 298-95-32

■ автомобиль. Тел. 8 (963) 042-94-90

■ автомобиль. Тел. 8 (963) 447-09-45

■ автомобиль. Тел. 8 (964) 485-27-09

■ мотороллер «Вятка», «Тула», можно не на ходу. Тел. 8 (909) 003-16-01

■ скутер, мопед, мотоцикл. Тел. 8 (908) 909-91-66

■ трактор Т-25, Т-16, сельхозтехника. Тел. 8 (902) 263-49-43

БЫТОВАЯ ТЕХНИКА

ПРОДАЮ ОРГТЕХНИКУ

■ монитор Samsung, б/у, в отличном рабочем состоянии. Цена 1000 р. Тел. 8 (952) 737-99-80

■ системный блок Core i3-2100/Intel B75/4 Гб/Radeon HD7770 1 Гб/HDD-500 Гб/350 Вт ATX. Тел. 8 (950) 553-39-72

ПРОДАЮ ТЕЛЕФОНЫ

■ сотовый телефон LG в отличном состоянии, прекрасно работает, есть радио, зарядное устройство, хорошая батарея, цена 700 р. Сотовый телефон Nokia, состояние нового, кнопочный, есть фонарик, зарядное устройство, цена 1200 р. Тел. 8 (953) 828-05-17

■ стационарные кнопочные телефоны, телефон-трубка. Тел. 5-21-65, 8 (912) 275-69-48

ПРОДАЮ ПЫЛЕСОСЫ

■ моющий пылесос Thomas, пр-во Германии. Недорого. Тел. 8 (992) 011-71-85

ПРОДАЮ МАШИНЫ ШВЕЙНЫЕ

■ швейная машина «Чайка», г. Подольск, с ножным приводом и столом-тумбой, в отличном состоянии. Тел. 8 (922) 172-89-11

■ швейные машины: ПМЗ, ножная и «Тула», электрическая. Цена договорная. Тел. 8 (992) 004-25-89

ПРОДАЮ МАШИНЫ СТИРАЛЬНЫЕ

■ стиральная машина Beko, узкая, 5 кг, январь 15 г.в., б/у 1 год, в отличном состоянии. Тел. 8 (902) 440-16-44

ПРОДАЮ ХОЛОДИЛЬНИКИ

■ 2-камерный холодильник «Атлант». Тел. 8 (922) 219-03-87

■ холодильник «Бирюса» в хорошем состоянии. Цена 1700 р. Тел. 2-04-53

■ холодильник, б/у, в хорошем состоянии. Цена 4000 р. Тел. 8 (950) 195-77-45

ПРОДАЮ ТЕЛЕВИЗОРЫ

■ телевизор LG в отличном состоянии, плоский экран, д. 54 см, 100 телепрограмм, встроенные игры, в ремонте не был, красивый дизайн. Цена 4000 р. Торг. Тел. 8 (908) 921-07-90

■ телевизоры, б/у, Samsung, 54 мм. «Шилялис», 30 мм. Требуют ремонта или на запчасти. Тел. 8 (922) 610-07-53

ПРОДАЮ МУЗ. ЦЕНТРЫ

■ DVD-проигрыватель Pioneer DV-2020, новый пульт, документы. Цена 1200 р. Торг. Тел. 8 (953) 383-10-59

■ звуковая система домашнего кинотеатра Panasonic SC-HT878/SC-HT520. Цена 2000 р. Тел. 2-09-19, 8 (904) 163-26-46

■ низкочастотные динамики, 40 Вт, цена 500 р. Высокочастотные динамики, цена 200-500 р. Тел. 8 (953) 383-10-59

■ приемник «Урал-114» 1979 г.в. Тел. 3-51-11

■ стереоусилитель «Бриг», стереопроигрыватель «Орфей», две колонки С-90. Тел. 8 (922) 115-37-24

ПРОДАЮ ВИДЕОТЕХНИКУ

■ DVD-плеер с пультом и документами, хорошее состояние, отлично работает, цена 1200 р., диски в подарок. Тел. 8 (953) 828-05-17

■ видеомагнитофон в отличном состоянии. Цена 1000 р. Тел. 8 (922) 168-46-93

ПРОДАЮ ДРУГУЮ ТЕХНИКУ

■ 4-конфорочная электроплита «Электра-1102» на ножках. Тел. 8 (922) 610-07-53

■ газовая плита, верх из нержавейки, блестящее состояние. Тел. 3-32-64

■ газовый водонагреватель «Нева», б/у. Цена 3000 р. Торг. Тел. 8 (919) 398-55-99, Александр

■ маленькая посудомоечная машина Bosh. Тел. 8 (922) 127-62-35

КУПЛЮ ТЕХНИКУ

■ игла для стереопроигрывателя. Тел. 8 (922) 115-37-24

■ неисправный ЖК-монитор. Тел. 8 (912) 653-67-39

■ новый большой ЖК-телевизор, монитор, телефон, планшет. Тел. 8 (902) 263-67-62

■ новый сотовый телефон. Тел. 8 (908) 909-91-66

■ холодильник, б/у, в хорошем состоянии. Тел. 8 (902) 270-68-72

МЕБЕЛЬ

ПРОДАЮ МЯГКУЮ

■ мягкая мебель, цена 5000 р. Тел. 8 (922) 173-22-61

■ набор угловой мягкой мебели, состояние отличное, почти новая. Цена 15 т.р. Тел. 8 (932) 608-33-50

ПРОДАЮ КУХОННУЮ

■ обеденный стол из натурального дерева, новый, не собран, лежит в коробке, цвет белый, р-р 70x55 см, пр-во Швеции. Цена 2600 р. Тел. 8 (902) 447-17-81

■ три навесных шкафа. Тел. 8 (922) 152-06-02

ПРОДАЮ КОРПУСНУЮ

■ 3-створчатый шкаф-купе, цена 3000 р. Компьютерный стол, цена 2500 р. Тел. 8 (922) 173-22-61

■ в связи с переездом прихожая, современная модель, цвет «орех», состоит из шкафа-купе 2,4x1,55 м, с антресолью, боковая часть с полками (без дверок), большое зеркало, небольшая полка для обуви (можно садиться), полочка для шапок, вешалка с крючками. Недорого. Тел. 8 (902) 503-99-88

■ комод. Цена 2000 р. Тел. 8 (912) 212-36-83

■ мебельный гарнитур для гостиной, фабрики «Лазурит», цвет «венге», очень стильный, красивый. Цена 13 т.р. Торг уместен. Тел. 8 (919) 393-77-70

■ набор мебели для прихожей, без шкафа, б/у. Тел. 8 (922) 610-07-53

■ письменный стол, б/у, 1-тумбовый, с тремя ящиками и полкой под столешницей. Цена 1500 р. Тел. 8 (932) 608-33-50

■ прихожая 2,1x2,3 м, 3 секции. Дешево. Тел. 8 (922) 619-14-33, 3-30-31

■ современная стенка. Цена 5000 р. Тел. 8 (912) 212-36-83

■ срочно! письменный стол с ящиками один ящик с замком, р-р 110x62 см, сверху надстройка 120 см для принтера, книг, техники, дисков, можно снять и поставить отдельно, цена 1500 р. Тел. 8 (953) 828-05-17

■ стенка, б/у. Цена 2000 р. Самовывоз. Тел. 8 (922) 217-60-84

■ угловой шкаф-тумба под телевизор, в отличном состоянии. Тел. 8 (922) 168-46-93

■ шкаф-купе, зеркальные двери. Недорого. Тел. 8 (922) 295-37-72

ПРОДАЮ СПАЛЬНУЮ

■ светлый спальный гарнитур: шкаф, комод, кровать. Цена 20 т.р. Тел. 8 (902) 879-35-46

18 февраля 2016 года исполнилось 40 дней со дня ухода из жизни

ПОЛОВИНКИНА БОРИСА ВАСИЛЬЕВИЧА

Уходят те, кто дорог и любим,
Внезапно, безвозвратно, безнадежно…
Как трудно сердцем пережить людским…
И осознать почти-что невозможно…
Бесследно спрячет бремя белый снег,
Прошедших лет и дней давно минувших
Короткой жизни завершен пробег…
Господь, как видно, забирает лучших.

Жена, дети, внуки

25 февраля исполнится 40 дней, как нет с нами нашего дорогого, любимого мужа и папы

МАКАРЕНКО ДМИТРИЯ АЛЕКСЕЕВИЧА

Все, кто знал его, помяните добрым словом.

Поминальный обед состоится 25.02.2016 г. в 13.00 в столовой «Россия».

Жена, дети

21 февраля 2016 года исполнится полгода, как нет с нами нашей дорогой и любимой мамы, бабушки и прабабушки

КОНОВАЛОВОЙ ТАМАРЫ ПЕТРОВНЫ

Все, кто знал ее, помяните добрым словом.

Дети, внуки, правнуки

21 февраля 2016 года исполнится 5 лет, со дня смерти нашей любимой жены, мамы и бабушки

БОГОМОЛОВОЙ СВЕТЛАНЫ МИХАЙЛОВНЫ

Сердце погасло, будто зарница,
Боль не притушат года,
Образ твой вечно будет храниться
В памяти нашей всегда.

Муж, дети, внуки

19 февраля 2016 года исполняется 40 дней, как нет с нами нашего дорогого и любимого мужа и отца

ЕВТИШЕНКОВА АЛЕКСАНДРА ЮРЬЕВИЧА

Все, кто знал его, помяните, пожалуйста.

Жена, сын

ПРОДАЮ ДРУГУЮ МЕБЕЛЬ / ПРЕДМЕТЫ ИНТЕРЬЕРА

■ два кресла от импортного гарнитура, журнальный столик. Недорого. Тел. 8 (912) 264-31-03

■ деревянный стол Ikea, 90х70, новый. Цена 2000 р. Тел. 8 (963) 045-09-58

■ журнальный стол, раздвижной, на колесиках, снизу полка с бордюрами. Цена 1200 р. Тел. 8 (932) 608-33-50

■ журнальный столик, цвет «беленый дуб», раскладной. Тел. 8 (919) 393-77-70

■ искусственный ковер 2х3, б/у. Тел. 8 (908) 910-22-43

■ кашпо для комнатных цветов, б/у, в хорошем состоянии, недорого. Тел. 8 (922) 149-87-06

■ ковер 1,7х2,4, в хорошем состоянии. Цена 1800 р. Тел. 8 (953) 383-10-59

■ ковер 2х3, б/у, 3-цветный (белый, красный, черный). Цена 1000 р. Тел. 8 (922) 156-33-85

■ мебель для ванной: тумба-раковина, зеркало со шкафчиком, цена 5000 р. Чугунная ванна, цена 3000 р. Тел. 8 (902) 875-07-50

■ нарды. Тел. 8 (922) 147-68-44

■ новые пуховые подушки, цена 500 р./шт. Тел. 8 (902) 503-99-88

■ подушки 70х70, пух/перо, 4 шт., б/у, новые наперники. Цена 400 р. Тел. 8 (922) 149-87-06

■ раскладной квадратный полированный стол. Тел. 8 (904) 171-03-28

■ стойка под телевизор, снизу полочки со стеклянными дверцами, сверху полка, цена 1000 р. Тел. 8 (932) 608-33-50

■ три офисных кресла по 300 р. Тел. 2-04-53

■ трюмо с большим зеркалом, две тумбы, б/у. Тел. 8 (922) 610-07-53

КУПЛЮ МЕБЕЛЬ

■ круглый или полукруглый стол. Тел. 8 (912) 238-20-97

■ напольная сушилка для белья, навесной шкаф в ванну. Недорого. Тел. 8 (902) 264-21-35

ДЕТСКИЕ ТОВАРЫ

ПРОДАЮ КОЛЯСКИ

■ коляска «Бавария», 3в1, цвет сиреневый с фиолетовым. Цена 5000 р. Тел. 8 (950) 648-65-92

■ коляска-трансформер, зима-лето, цвет зеленый, хорошее состояние, удобна для родителей и ребенка. Цена 4000 р. Тел. 8 (912) 667-29-64

■ коляска зима-лето, пр-во Польши, отличное состояние. Тел. 8 (902) 272-66-65

■ коляска-трансформер Bebeton, цвет «шоколад», перекидная ручка, зима/лето, от 0 до 3 лет, в комплекте чехол на ноги, чехол от дождя, переноска. Цена 5000 р. Тел. 8 (919) 393-77-70

■ прогулочная коляска Capella S803 WF Сибирь, цвет голубой, б/у 1 год, в отличном состоянии. Облегченная алюминиевая рама, легко складывается одной рукой, в сложенном состоянии очень компактна, перекидная ручка в двух положениях: лицом к маме и по ходу движения. Зима: двойной чехол на ножки и утепленный капюшон, лето: москитное окошко, силиконовый дождевик, непромокаемая водоотталкивающая ткань. При покупке в подарок стульчик для кормления малыша. Цена 5000 р. Тел. 8 (912) 635-67-60

ПРОДАЮ ОДЕЖДУ

■ верхняя одежда на весну, для девочки, рост от 80 до 110 см, в хорошем состоянии. Недорого. Тел. 8 (953) 821-55-28

■ весеннее-летняя одежда и обувь для девочки 10-12 лет. Тел. 8 (982) 634-75-17

■ весеннее-летняя одежда и обувь на мальчика 3-5 лет. Тел. 8 (982) 634-75-17

■ вещи на ребенка 2-4 лет в хорошем состоянии, цена от 30 р. Тел. 8 (953) 828-05-17

■ горнолыжный костюм Ostin на мальчика, куртка и штаны, рост 145-155 см, цвет темно-синий, в комплекте очки-маска, на капюшоне натуральный мех, теплый, легкий, удобный, хорош для повседневной носки. Цена 2500 р. Тел. 8 (953) 828-05-17

■ два костюма для мальчика, на весну, куртка и штаны, рост 98-110 см. Цена 700 р./каждый. Тел. 8 (982) 627-94-09

■ куртка для мальчика 3-4 лет, на начало весны. Цена 700 р. Тел. 8 (982) 627-94-09

■ одежда и обувь на мальчика 9-12 лет, б/у, в хорошем состоянии. Недорого. Тел. 8 (922) 118-29-82

■ одежда и обувь на мальчика от 3 до 7 лет в хорошем состоянии. Тел. 8 (922) 168-25-18

■ пальто для девочки, весна/осень, 152/76/66. Тел. 8 (912) 605-17-57

■ школьная вязаная безрукавка, цвет темно-синий, 1-4 класс, в отличном состоянии, почти не носили, цена 400 р. Кожаная куртка на мальчика 11-13 лет, в хорошем состоянии, цена 900 р. Тел. 8 (953) 828-05-17

ПРОДАЮ ОБУВЬ

■ ботинки, р-р 36-37, коричневые, натуральная кожа, новые. Недорого. Тел. 8 (922) 610-07-53

■ д/с сапожки фирмы «Котофей», для девочки, р-р 23, цвет серый, в отличном состоянии. Цена 500 р. Тел. 8 (950) 550-04-25

■ зимние ботинки на мальчика, натуральные кожа и мех, р-р 36-38, в хорошем состоянии, пр-во Дегтярской фабрики, удобные, теплые, легкие, модные, почти не носили, цена 1500 р. Тел. 8 (953) 828-05-17

■ кроссовки Kotofey, р-р 30, по стельке 19 см, отличное состояние, на липучках, цвет синий с желтым, цена 600 р. Полукеды «Кенгуру», р-р 31, по стельке 19 см, черные с белым, на липучках, состояние новых, идеальны для детсада, цена 500 р. Тел. 8 (953) 828-05-17

■ новые зимние сапоги для девочки, р-р 25, на тонкую ножку, цвет красно-бордовый. Цена 350 р. Тел. 8 (950) 550-04-25

■ туфли Legre на подростка, р-р 36, натуральная кожа, состояние новых, очень удобные, красивые и модные. Цена 1000 р., покупали за 2000 р. в магазине «Монро». Сандалии Itop, р-р 37, натуральные кожа и замша, цена 350 р. Тел. 8 (953) 828-05-17

■ туфли для подростка, цвет черный, р-р 37, одевали 1 раз, в отличном состоянии. Цена 1000 р. Тел. 8 (902) 440-16-44

ПРОДАЮ ДЕТСКУЮ МЕБЕЛЬ

■ 2-этажная кровать-стенка для девочки, с матрасом, встроенными полками и письменным столом, в хорошем состоянии. Тел. 8 (906) 800-52-27

■ в связи с переездом кроватка-трансформер с пеленальной тумбочкой, белая, б/у 1 мес. Тел. 8 (922) 127-62-35

■ детская кроватка с матрасиком, цена 1000 р. Тел. 8 (922) 172-92-72

■ детская стенка, б/у. Тел. 8 (922) 610-07-53

■ детский диван с двумя подушками, от 3 лет. Тел. 8 (922) 213-46-40

■ многофункциональный детский стульчик Reimer для кормления, в отличном состоянии. Тел. 8 (912) 245-77-36

■ стенка для школьника «Антон», в хорошем состоянии. Тел. 8 (922) 219-94-31

■ столик для кормления, цвет зеленый. Цена 1500 р. Тел. 8 (919) 393-77-70

ПРОДАЮ ДРУГИЕ ДЕТСКИЕ ТОВАРЫ

■ детское кресло-качели, 2 мягкие игрушки, 8 мелодий, 5 скоростей качания, таймер, 5-точечные ремни безопасности, складные, состояние идеальное, покупали 30.08.15 г. Тел. 8 (964) 489-93-00, Марина

■ мягкие игрушки. Недорого. Тел. 2-04-53

■ радионяня в отличном состоянии. Тел. 8 (922) 601-04-99, Мария

■ санки «Ника-2», от 1 года. Цена 1000 р. Тел. 8 (950) 640-29-36

■ снегокат со спинкой. Цена 1200 р. Тел. 8 (902) 156-70-13

■ снегокат. Цена 1000 р. Тел. 3-22-96

■ санки, сидячее положение, карман для ног, капюшон. Коляска зима/лето, 3в1. Стульчик для кормления. Тел. 8 (912) 044-57-84

ГАРДЕРОБ

ПРОДАЮ ВЕРХНИЙ

■ дубленка мутоновая, цвет черный, новая, р-р 46-48, длина до колена. Цена 10 т.р. Тел. 8 (902) 440-16-44

■ женская дубленка, р-р 52-54, коричневая, с капюшоном, длина до колена, в хорошем состоянии, импортная, красивая. Недорого. Тел. 8 (982) 630-91-57

■ женское д/с пальто, р-р 64/164, цвет светло-серый, с отделкой и украшением и капюшоном. Отличное состояние, небольшой срок носки. Цена 2000 р. Торг уместен. Тел. 8 (919) 371-40-41

■ женское зимнее легкое пальто, р-р 66/164, пр-во студии «Ноктюрн», г. Нижний Новгород, цвет светло-бежевый, с меховой отделкой капюшона и рукавов, в отличном состоянии, с небольшим сроком носки. Цена 2000 р. Торг уместен. Тел. 8 (919) 371-40-41

■ женское полупальто овчина/каракуль/норка, р-р 54. Цена 12 т.р. Тел. 8 (922) 156-33-85

■ куртка демисезонная (осень-весна), цвет красный, новая, р-р 46-48. Цена 1000 р. Тел. 8 (902) 440-16-44

■ удлиненная приталенная замшевая дубленка, цвет черный, отделка из крашеного песца на воротнике, рукавах, немного б/у, р-р XL. Цена 3500 р. Тел. 3-50-83

ПРОДАЮ ГОЛОВНЫЕ УБОРЫ

■ женская шапка из темного песца, новая. Цена 2000 р. Торг. Тел. 8 (950) 649-15-20

■ новые женские шапки из песца, вязаные и цельные, хорошее качество меха, на 50% дешевле, чем в магазине, р-р универсальный, смотрятся очень богато. Тел. 8 (902) 447-17-81

ПРОДАЮ ШУБЫ

■ **срочно! мутоновая шуба, р-р 56. Тел. 8 (922) 141-07-71**

■ женская мутоновая шуба, р-р 56-58/164, длинная, в пол, с рисунком по меху, цвет коричневый, в отличном состоянии. Покупала, как выходную, использовала очень бережно, б/у не более 5 раз. Цена 7000 р. Торг уместен. Тел. 8 (919) 371-40-41

■ молодежная шубка из кролика, цвет розовый, со стразами, р-р 46, в хорошем состоянии, дешево. Тел. 5-21-65, 8 (912) 275-69-48

■ искусственная шуба, немного б/у, цвет белый с коричневым. Цена 1000 р. Тел. 8 (950) 649-15-20

■ шуба из искусственного меха, цвет светло-серый, с рисунком, красивая, теплая, современная, б/у 2 месяца, хорошее состояние, р-р 54-58, цена 3000 р. Тел. 8 (953) 828-05-17

■ шуба из меха сурка, б/у 3 сезона, в отличном состоянии, р-р 48-52, рост 170, по договорной цене. Тел. 8 (992) 013-94-52

■ шуба из нутрии, длина до колена, с капюшоном, р-р 46, цвет коричневый, б/у 1 сезон. Цена 5000 р. Тел. 8 (982) 704-31-17

ПРОДАЮ СВАДЕБНЫЙ

■ свадебное платье, р-р 44-46, в подарок подъюбник. Цена 9-10 т.р. Тел. 8 (953) 005-93-38

ПРОДАЮ ДРУГУЮ ОДЕЖДУ

■ костюм, ч/ш, р-р 48-50, б/у, в хорошем состоянии, цена 500 р. Тел. 8 (922) 149-87-06

■ кофта-двойка из шелка, цвет черный, р-р 52-54. Тел. 5-21-65, 8 (912) 275-69-48

■ мужская безрукавка, меховая, р-р 58, б/у, в хорошем состоянии, цена 500 р. Тел. 8 (922) 149-87-06

■ новое платье, моделирующее фигуру, утягивающий подъюбник можно отстегнуть, р-р 46-48-50, цвет розово-сиреневый, на любом празднике вы будете королевой вечера, цена 1000 р. Новые туфли к нему, р-р 37-38, цена 1500 р. Тел. 8 (953) 828-05-17

ПРОДАЮ ОБУВЬ

■ ботфорты, р-р 40. Дешево. Тел. 5-21-65, 8 (912) 275-69-48

■ женская обувь весна-лето, р-р 40-41, цена 100-300 р. Тел. 8 (982) 714-21-94

■ сапоги из натуральной кожи, черные, на узкую ногу, пр-во Финляндии. Цена 3800 р., в магазине 4500 р. Тел. 5-21-65, 8 (912) 275-69-48

ПРОДАЮ СУМКИ

■ женская сумка, цвет «осенняя листва», мягкая качественная экокожа, в отличном состоянии, вместительная и удобная, несколько отделений, одна ручка, спереди декоративный ремешок. Цена 600 р., покупали за 1700 р. Тел. 8 (953) 828-05-17

СПОРТ/ТУРИЗМ/ ОТДЫХ

ПРОДАЮ ОДЕЖДУ/ ОБУВЬ

■ лыжные ботинки, серые, р-р 37-38, крепление NNN. Тел. 8 (912) 276-05-81

■ замшевые борцовки для занятий самбо, новые, цвет синий, р-р 39. Цена 900 р. Тел. 8 (902) 440-16-44

■ новый зимний костюм для охоты и рыбалки, р-р 52-54. Недорого. Тел. 5-03-74

ПРОДАЮ ВЕЛОСИПЕДЫ

■ велосипед для девочки от 1,5 лет, цвет розовый. Цена 1500 р. Тел. 8 (919) 393-77-70

■ детский велосипед на 6-8 лет. Цена 2000 р. Тел. 8 (908) 632-99-41

ПРОДАЮ ПРОЧИЕ СПОРТТОВАРЫ

■ бабочка «Нуга Бест». Цена 10 т.р. Тел. 3-80-32

■ лыжи 170 см, с палками и креплениями. Цена 1300 р. Тел. 8 (922) 173-22-61

■ новые пластиковые лыжи с ботинками, р-р 41. Тел. 8 (982) 634-75-17

■ турмалиновый электрический коврик «Нуга Бест». Цена 10 т.р. Тел. 8 (919) 387-45-71

КУПЛЮ СПОРТТОВАРЫ

■ горнолыжные ботинки, р-р 41. Или меняю на доску с гвоздями. Тел. 8 (922) 124-80-75

■ детские лыжи для мальчика, коньки на 3-5 лет. Тел. 8 (922) 193-33-44

РАЗНОЕ

ПРОДАЮ ЛИТЕРАТУРУ / ДИСКИ

■ DVD-диски, разные жанры, цена 15 р./диск. Тел. 3-09-33, 8 (952) 137-11-47

■ диски-игры для компьютера 30 р./шт., DVD-диски 30 р./шт., CD-диски 20 р./шт., видеокассеты 10 р./шт. Рабочая тетрадь по английскому языку, Кауфман, 5 класс, 1-2 часть, дешево. Тел. 8 (953) 828-05-17

■ книги Симонова, 3 шт. Тел. 3-51-11

■ книги: «Унесенные ветром», «Скарлет», «Ретт Батлер», «Последняя любовь Скарлет», всего 6 книг, новые, в твердом переплете. Цена 100 р./книга. Тел. 8 (922) 605-82-51, 8 (982) 626-80-09

■ книги: Ж. Бенцони «Приключения Марианны», 4 т., К. Маккалоу «Поющие в терновнике», 2 т., У. Коллинз «Женщина в белом», в твердом переплете. Цена 100 р./книга. Тел. 8 (922) 605-82-51, 8 (982) 626-80-09

■ книги: исторические, советские, зарубежные. Тел. 8 (922) 115-37-24

■ пластинки фирмы «Мелодия», 80 г.в., недорого. Тел. 8 (902) 272-66-65

кожа меха ТРИО

г. Ревда
ул. М.Горького, 21

Магазину кожи и меха «Трио» на постоянную работу требуется

ПРОДАВЕЦ-КОНСУЛЬТАНТ

Опыт работы приветствуется.
Трудоустройство согласно ТК РФ

По вопросам трудоустройства обращаться по тел. 8 (912) 291-20-10, Мария Сергеевна

ЗАВОД ЭКСТРУЗИОННЫХ МАТЕРИАЛОВ
ЭКСТРОЛ

На ООО «Завод экструзионных материалов "ЭКСТРОЛ"» требуются:

- **ИНЖЕНЕР по автоматизированной системе управления производством**
  высшее образование, опыт работы по специальности от 3-х лет, график работы 5/2
- **ИНЖЕНЕР по контрольно-измерительным приборам и автоматике**
  опыт работы по специальности от 3-х лет, график работы 5/2
- **ОПЕРАТОР ПК на склад готовой продукции**
  среднее специальное образование, опыт работы от 3-х лет, знание программы 1С
- **КЛАДОВЩИК**
  средне-специальное образование, опыт работы по специальности от 3-х лет, знание программы 1С, график работы 2/2

Обр. по тел. 8 (34397) 22229 (доб. 314), 8 (922) 16-5555-7, 8 (912) 664-15-40
или по адресу: г. Ревда, ул. Нахимова 1. (с 8.00 до 17.00)
Эл. почта: sluchenkova_au@extrol.org, Maklakova_UA@extrol.org

кожа меха ТРИО

г. Ревда
ул. М.Горького, 21

В связи с расширением сети магазинов кожи и меха «Трио» открыта вакансия

УПРАВЛЯЮЩЕГО МАГАЗИНОМ
в Ревде

Опыт работы на руководящей должности от 1 года.
Заработная плата достойная

Резюме присылать на эл. почту:
udartseva.marya@yandex.ru
По вопросам трудоустройства обращаться по тел. 8 (912) 291-20-10, Мария Сергеевна

Легкий способ найти работника или работу на сайте бесплатных объявлений

catalog96.ru

ООО «ПФ "Паритет"» в продуктовый магазин «Нахимовский» требуется

ПРОДАВЕЦ-КАССИР

Контактный телефон: 2-16-66

■ курс английского языка, комплект из дисков и учебников, 2 курса, состоит из двух портфелей. Тел. 8 (902) 440-16-44

ПРОДАЮ РАСТЕНИЯ

■ 5 и 3-летние алоэ с широкими листьями. Тел. 5-00-60

■ комнатные цветы к праздникам. Ванька мокрый. Герань. Традесканция. Махровая традесканция. Золотой ус. Спатифиллум. Фиалки. Сансевиерия. Каланхоэ. Толстянки. Кактусы. Цветы-мотыльки. Индийский лук. Березка. Лимонное деревце. Ванька махровый. Помела. Антуриум. Алоэ. Тел. 8 (904) 162-59-91

■ комнатные цветы: роза, лимон, спатифиллум. Тел. 5-21-65, 8 (912) 275-69-48

■ молодые комнатные растения: клеродендрум, фиалка цвета «бордо», каланхоэ, цветущая глоксиния, два вида фикусов, денежное дерево. Недорого. Тел. 8 (902) 503-99-88

ПРОДАЮ ПРОДУКТЫ

■ **картофель на еду. Тел. 5-40-23**

■ **картофель продовольственный, семенной, мелкий. Тел. 8 (922) 160-53-52**

■ **перепелин. яйца. Тел. 8 (950) 540-78-11**

■ чайный гриб. Тел. 8 (950) 636-58-88

ПРОДАЮ СТРОИТЕЛЬНЫЕ МАТЕРИАЛЫ

■ **арматура стеклопластиковая. Тел. 8 (912) 040-10-03**

■ **банный сруб. Тел. 8 (950) 643-78-58**

■ **брус, доска. Тел. 8 (922) 168-17-71**

■ **брус, доска. Тел. 8 (932) 123-77-37**

■ **вывоз мусора. Тел. 8 (912) 272-41-46**

■ **доска, брус, дрова колотые. Низкие цены, всегда в наличии. Тел. 8 (982) 691-01-99**

■ **доска, брус, заборная доска, срезка, опил. Тел. 8 (922) 112-48-34**

■ **доска, брус, срезка. Доставка манипулятором. Тел. 8 (922) 153-76-37**

■ **доска, брус, срубы, бани. Доставка манипулятором. Тел. 8 (912) 699-70-37**

■ **доска, брус. Тел. 8 (922) 149-56-26**

■ **отсев, щебень, дрова. Тел. 8 (908) 927-20-33**

■ **отсев, щебень, навоз, дрова. Тел. 8 (908) 903-86-15**

■ **пиломатериал, срезка. Доставка манипулятором. Тел. 8 (922) 128-35-23**

■ **срубы из зимнего леса. Тел. 8 (922) 229-04-99**

■ **срубы любых размеров. Доставка. Тел. 8 (922) 155-85-08**

ДОСКА БРУС СРУБЫ
8 (982) 639-57-70

ВСЁ ДЛЯ ЗАБОРА
труба под столбы, профильная, профлист, уголок. Арматура, труба водопроводная, металлочерепица и комплектующие
ул. Ленина, 58. Тел. 8 (950) 659-68-41

■ **сруб (осина, ель). Тел. 8 (904) 841-61-98**

■ **срубы под дома и бани. Доставка. Тел. 8 (982) 712-46-08**

■ **срубы, дома, бани «под ключ», доска, брус, столярн. изд. Тел. 8 (904) 986-23-30**

■ **срубы. Доставка. Тел. 8 (919) 392-89-81**

■ **шлакоблок, керамзитоблок. Тел. 8 (912) 040-10-03**

■ 1-камерные стеклопакеты, 500х1600, 4 шт. Тел. 8 (922) 610-07-53

■ входные двери, деревянные, 50 мм, б/у. Межкомнатные двери, б/у, со стеклом 4 шт., глухие 2 шт. Тел. 8 (922) 610-07-53

■ железные двери. Недорого. Тел. 8 (922) 218-05-88

■ керамическая плитка Diago Ceramic, 100х430 и 330х330, остатки от ремонта, дешево. Тел. 8 (922) 610-07-53

■ остекленные декоративные балконные деревянные двери и рамы, в комплекте, б/у. Тел. 8 (922) 610-07-53

■ стекло 160х130, 4 мм. Тел. 8 (902) 275-05-49

■ теплозвукоизоляция «Эковер-45», 4 упаковки. Тел. 8 (963) 041-38-81

ПРОДАЮ ЖИВОТНЫХ

■ **вьетнамские поросята, привиты. Тел. 8 (922) 162-20-78, 8 (912) 206-57-83**

■ **гуси. Тел. 8 (902) 276-52-35**

■ **индюшата БИГ-6. Тел. 8 (912) 646-00-56**

■ **козы зааненской породы, родят в феврале. Тел. 3-29-32**

■ **перепела, клетки и корм для перепелов. Тел. 8 (992) 023-29-07**

■ **поросята крупные, витамины поставлены. Тел. 8 (902) 870-33-09**

■ **поросята черные, возраст 2 мес. Тел. 8 (922) 124-80-54**

27 февраля
(в субботу)
с 9.00 до 12.00
рынок у автостанции
продажа кур-молодок, кур-несушек (белые, рыжие) Челябинской птицефабрики

■ **кролики. Тел. 8 (922) 600-65-96**

■ **поросята, свиноматка. Тел. 8 (908) 901-98-42**

■ **шотландский котенок, родители с документами. Тел. 8 (900) 20306-38**

■ **щенки йоркширского терьера. Тел. 8 (912) 648-60-99**

■ **щенок среднеазиатской овчарки, девочка. Тел. 8 (912) 289-88-23**

КУПЛЮ ЖИВОТНЫХ

■ крупнорогатый скот, свиньи, лошади. Тел. 8 (964) 485-27-09

■ крупнорогатый скот. Тел. 8 (902) 263-67-62

■ крупнорогатый скот. Тел. 8 (908) 909-91-66

■ крупнорогатый скот. Тел. 8 (922) 298-95-32

ПРОДАЮ ТОВАРЫ ДЛЯ ЖИВОТНЫХ

■ **акция до 31 марта 2016 г. на дробленую кукурузу, гранулы, пшеницу, овес, ячмень, дробленку, куриный, кроличий, отруби. Бесплатная доставка. Тел. 8 (922) 600-61-62, 8 (902) 265-12-72**

■ **белковые добавки, геркулес, гранулы, дробленка, отруби, овес, пшеница, рожь, ячмень, дробленая кукуруза. Комбикорма для кур, перепелов, свиней, коров, кроликов, цыплят, бройлеров, собак. Сахар, мука, макароны, крупы, соль, ракушка, мел, рыбий жир. Бесплатная доставка. Тел. 8 (912) 273-77-97, 8 (922) 134-84-41**

■ **геркулес, гранулы, дробленка, отруби, пшеница, кукуруза, овес, ячмень, универсалка, к/с гороховая. Крупа для собак, корм для индюков, бройлеров, кур, перепелов, кроликов, свиней, коров. Ракушка, мел, витамины. Кормушки и поилки для ваших животных. Бесплатная доставка. Тел. 8 (902) 875-37-19, 8 (922) 117-61-00**

■ **сено в брикетах. Тел. 8 (922) 117-61-00**

■ **сено в брикетах. Тел. 8 (922) 293-47-20**

■ **сено в рулонах. Тел. 8 (902) 877-08-84**

■ **сено в рулонах. Тел. 8 (922) 148-91-43**

■ **сено в рулонах. Тел. 8 (982) 636-13-70**

■ **сено, картофель. Тел. 8 (922) 160-53-52**

■ компрессор для аквариума, в рабочем состоянии, б/у 6 мес. Цена 1000 р. Тел. 8 (952) 737-99-80

ПРОДАЮ ИНСТРУМЕНТЫ / ОБОРУДОВАНИЕ

■ **компрессоры производственные на 380 V. Тел. 8 (929) 214-50-06**

■ круги алмазные, пилы круглые по дереву, д. 400-700. Фрезы и головки по дереву. Тел. 8 (922) 610-07-53

■ динамики для импортных телевизоров, б/у, любые. Тел. 8 (922) 295-37-15

■ кузнечный молот. Тел. 8 (902) 269-05-87

■ манометры ТПП-100. Тел. 8 (922) 610-07-53

■ меняю пачку электродов №4 на №3. Тел. 8 (982) 665-18-62

■ пилка для железа с запасными полотнами, б/у, недорого. Тел. 8 (922) 149-87-06

■ преобразователи, 3 шт. Тел. 8 (922) 610-07-53

■ рукава РВД и напорные, новые, дешево. Тел. 8 (922) 610-07-53

■ снегоуборочник «Чемпион», на гусеничном ходу. Цена 50 т.р., в магазине 80 т.р. Тел. 8 (922) 293-10-58

■ телефонный кабель 10-парный, 250 п.м. Тел. 8 (922) 610-07-53

■ устройство для переворачивания легкового автомобиля, прикручивается вместо колес. Тел. 8 (922) 026-55-33

■ электрические катушки МО-100Б, МИС-6. Тел. 8 (922) 610-07-53

■ электродвигатели 2,2 КВт/1400 об., 1,5 КВт/940 об., 2-3-4-жильный кабель, лампы ДРЛ, циркулярная пила в сборе с фуганком, 380 Вт. Тел. 8 (953) 051-19-13

■ электродный котел для водяного отопления, 220 Вольт, вес 1,3 кг, с термодатчиком, обогреваемая площадь более 100 кв.м, расход эл-ва 1000 р./мес. Цена 8500 р. Тел. 8 (963) 035-99-10, 8 (3439) 666-194

ПРОДАЮ ДЛЯ САДА/ ОГОРОДА

■ **винтовые сваи, продажа-монтаж. Тел. 8 (922) 025-33-33**

■ **горбыль, срезка, дрова. Тел. 8 (982) 608-29-45**

■ **дрова колотые. Тел. 8 (950) 643-43-65**

■ **дрова, срезка, опил. Тел. 8 (922) 198-68-02**

■ **дрова, срезка. Тел. 8 (922) 112-48-34**

■ **колотые дрова. Тел. 8 (922) 149-56-26**

■ **навоз, торф, опил, шлак, горбыль, срезка, щебень. Боковая/задняя разгрузка. Тел. 8 (902) 447-81-52**

■ **опил, срезка. Тел. 8 (922) 149-56-26**

■ **сено для сада. Тел. 8 (922) 160-53-52**

■ **торф, 2000 р. Тел. 8 (912) 694-40-28**

ДРОВА есть сухие
от 3 куб. м, срезка 3 м. Горбыль пиленый 0,5 м. Щебень, бут, отсев, шлак. Навоз, торф, опил.
Тел. 8-900-199-02-14, 8-909-012-08-80

■ **торф, навоз, опил, шлак, земля, отсев, щебень, скала, дрова. Вывоз мусора, снега. КАМАЗ, 10 т. Тел. 8 (952) 742-16-59**

■ ящики под рассаду, б/у, в хорошем состоянии, недорого. Тел. 8 (922) 149-87-06

ПРОДАЮ ПРОЧЕЕ

■ **брус, доска, срубы, уголь. Тел. 8 (953) 045-92-72**

■ **бытовка 3х7. Тел. 8 (929) 214-50-06**

■ **веники березовые. Доставка. Тел. 8 (922) 600-01-57**

■ **горбыль, дрова. Тел. 8 (922) 203-89-40**

■ **дрова (береза) колотые, сухие. Тел. 8 (908) 908-04-74**

■ **дрова (береза) колотые, сухие. Тел. 8 (953) 043-80-85**

■ **дрова березовые, хвойные. Тел. 8 (932) 123-77-37**

■ **дрова колотые, береза, сухие. Пенсионерам скидка. Тел. 8 (982) 626-92-95**

■ **дрова хвойные, сухие, опил. Тел. 8 (912) 273-53-97**

■ **дрова, не берез. Тел. 8 (953) 053-13-40**

■ **дрова. Тел. 8 (922) 229-04-99**

■ **дрова: береза 3 куб.м 3,5 т.р., сосна 3 куб.м 3 т.р. Тел. 8 (900) 206-26-29**

■ **пиломатериал, срезка, опил, дрова, уголь. Тел. 3-79-73, 8 (922) 220-63-64**

■ 3-тонный ж/д контейнер, 1,3х2,1 м, в отл. состоянии, цена 22 т.р., с доставкой, 5-тонный ж/д контейнер, 2,1х2,6 м, в отл. состоянии, цена 32 т.р., с доставкой. Тел. 8 (950) 635-76-40

■ акриловая ванна, б/у. Тел. 8 (912) 221-51-72

■ емкость под канализацию, овощной кессон. Тел. 8 (922) 153-66-67

■ женские механические часы с браслетом. Тел. 5-21-65, 8 (912) 275-69-48

■ инвалидная коляска «Старт». Цена 8000 р. Торг уместен. Тел. 3-43-03

■ календарики 70-80 г., цена 20 р. Тел. 8 (950) 636-58-88

■ контейнер морской, б/у, в наличии 2 шт. Цена 28 т.р./шт. Тел. 8 (963) 040-89-67

■ машинка для маникюра и педикюра, в упаковке, с чеком. Цена 500 р. Тел. 8 (922) 615-28-99

■ кресло-стул в туалет. Тел. 8 (906) 812-64-50

■ маленькая коляска для похода за водой. Тел. 8 (950) 636-58-88

■ металлическая емкость 10 куб.м. Недорого. Тел. 8 (922) 201-85-13

■ накладной замок на гаражные ворота. Недорого. Тел. 8 (912) 615-29-05

■ наколенник турмалиновый, новый, в упаковке, по своей цене. Тел. 5-21-65, 8 (912) 275-69-48

■ новая инвалидная коляска. Тел. 8 (912) 680-89-53

■ новые раковина, смеситель, соединительные шланги для воды и канализации. Тел. 8 (912) 696-08-76

■ памперсы №3, уп. 30 шт., 6 капель, цена 800 р. Тел. 8 (912) 680-89-53

■ памперсы для взрослых №3. Впитывающие простыни 60х90. Дешево. Тел. 8 (912) 673-02-27, после 18.00

■ пластинки фирмы «Мелодия», 80 г. Тел. 8 (922) 182-86-58

■ решетки на окна, б/у, 3 шт. Тел. 8 (922) 295-37-15

■ экран для ванной, р-р 1500х50, новый, в упаковке, белый. Цена 350 р. Тел. 3-17-26

КУПЛЮ ПРОЧЕЕ

■ **антиквариат. Дорого. Выезд специалиста. Расчет сразу. Тел. 8 (922) 109-10-82**

■ **антиквариат. Тел. 8 (922) 154-00-00**

■ **радиодетали. Тел. 8 (932) 125-55-32**

■ **рога лося, оленя, марала, косули, от 200 до 300 р./кг. Самовары на углях от 1000 р. Пух гусиный, утиный, свежий и б/у (подушки, перины). Шкуры КРС, 25 р./кг. Аккумуляторы нерабочие, цвет./мет. Самовывоз. Тел. 8 (963) 853-73-78**

■ **старые гири 16, 24, 32 кг. Самовывоз. Тел. 8 (982) 714-41-31**

■ **старые монеты, значки, статуэтки, самовары, предметы старины. Тел. 8 (912) 693-84-71**

■ 6-струнная гитара. Тел. 8 (922) 296-50-80

■ мох для сруба 4х6. Тел. 8 (904) 541-18-96

■ неисправный перфоратор «Кресс», модель 600, 700, 950. Тел. 8 (922) 206-32-84

■ орешница и формочка для петушков, синяя лампа. Тел. 3-36-21

■ оснастка-инструмент SDS-Max для перфоратора. Тел. 8 (922) 206-32-84

■ советская стремянка, чемодан-кейс от перфоратора. Тел. 8 (922) 206-32-84

■ старые аптечные, парфюмерные, продуктовые, винно-водочные и пр. бутылочки и металлические банки из-под чая. Тел. 8 (950) 653-70-34

В торговую сеть «Барин» требуются:
ПРОДАВЕЦ
с опытом работы
ЗАВЕДУЮЩАЯ
ТЕЛ. 5-10-88, 8-922-21-21-450

В придорожный комплекс «Сбавь скорость» требуются:
ПОВАР, ПРОДАВЕЦ
в автомагазин
Тел. 8 (912) 637-00-88, 8 (912) 286-29-02

ООО «Союзстроймонтаж» строительной фирме требуется
ИНЖЕНЕР-СМЕТЧИК
Опыт работы от 5 лет
Тел. 5-40-04, 8 (900) 202-00-50, 8 (922) 171-49-97

ООО «Можно» требуется
БУХГАЛТЕР
Требования: знание 1:С 3.0, ведение первичной документации
Работа в Ревде
Тел. (343) 221-01-63, 8 (982) 666-99-49, Инна Владимировна

АО «ГТ Энерго» на строящуюся Газотурбинную ТЭЦ требуются:
- Специалист по тепломеханическому оборудованию
  з/плата 35000 руб.
- Техник-оператор
  з/плата 26000 руб.

Требования: образование по профилю, опыт работы на объектах энергетики от 3-х лет.
Тел. 2-48-21, 8-967-854-77-25
E-mail: petrov_pv@gtenergo.ru

ООО «Ревдинский молочный комбинат» требуется
Кладовщик
Специальное образование, опыт работы, медицинская книжка, зарплата от 20000 рублей
Тел. 8 (922) 293-43-90

ООО «Ревдинский молочный комбинат»
ТРЕБУЕТСЯ ВОДИТЕЛЬ-ЭКСПЕДИТОР
с личным автомобилем-рефрижератором, грузоподъемностью 1,5-3 т, холодильным оборудованием; наличие медицинской книжки
Обращаться в отдел логистики по тел. 8 (922) 293-43-90

ООО «Завод бурового оборудования “Урал”» приглашает на работу:
ЭЛЕКТРОГАЗО-СВАРЩИКОВ
работа на п/автомате (возможна работа вахтовым методом – иногородним проживание)
ТОКАРЬ-КАРУСЕЛЬЩИК
КОНТРОЛЕР ОТК
Телефон: 8 (982) 63-93-886

ООО «Мехпромтех» требуется
РУКОВОДИТЕЛЬ
гвоздильного производства
Тел. 8 (902) 874-99-87

ИП Ростовцев А.С. требуются:
СТОЛЯР, МАЛЯР
Тел. 8 (982) 747-83-42

■ боковая ручка для перфоратора Makita, модель HR-5001 и др. модели. Тел. 8 (922) 206-32-84

■ фарфоровые и металлические статуэтки, юбилейные монеты. Тел. 8 (912) 693-84-71

ВТОРЫЕ РУКИ

■ Вы решили обновить в доме мебель и не знаете, куда девать надоевший, но отлично сохранившийся диван? Ломаете голову, куда пристроить добротную одежку, из которой выросли дети? Вы хотите пристроить домашнего питомца в добрые руки? Возможно, кому-то это очень нужно. Напишите на купоне, от чего вы бы хотели избавиться и что приобрести, укажите телефон, и мы опубликуем ваше объявление.

ОТДАМ / ПОДАРЮ

■ детская кроватка. Самовывоз. Тел. 8 (912) 044-57-84

■ унитаз в хорошем состоянии. Тел. 8 (912) 222-05-70

ОТДАМ / ПОДАРЮ ЖИВОТНЫХ

■ беспородные щенки ищут дом, 3 месяца, девочки. Обработаны от паразитов, поставлены прививки, стерилизованы. Хорошие, милые, контактные. Очень хотят поскорее обрести свой дом, любящих мам и пап, свою мисочку с вкусной едой, теплую будочку, а еще лучше мягкий диванчик . Привезем куда нужно. Тел. 8 (904) 541-31-96, Аделя

■ больше 40 собак в приюте на Химмаше, охранники и компаньоны, есть щенки. Тел. 8 (908) 911-10-09

■ в добрые руки кобель шарпея, окрас черный. Тел. 8 (900) 041-92-28

■ в добрые руки молодой котик, к лотку приучен. Тел. 8 (950) 201-38-21

■ в хорошие руки классный кот, возраст 2 года. Тел. 8 (922) 208-25-44

■ дворняжка среднего размера на охрану. Тел. 8 (950) 201-38-21

■ ищем самую лучшую семью для харизматичного щенка Сосули. Был спасен с того света, забота человека, жажда жизни и сильный характер позволили малышу выжить. Невероятной красоты и обаяния 4-месячный парнишка, кастрирован, умеет постоять за свою территорию. Дружелюбен с кошками и любит детей. Будет небольшого размера, умные черные глазки, храброе сердечко, хвостик-пропеллер и пятнистые лапки: все это счастье станет вашим, если нужен надежный друг. Отдается взрослым заботливым людям в квартиру. Тел. 8 (922) 223-76-75, Варвара

■ кошечка и ее сыночек ищут новых хозяев. Живут в квартире, кошка серая, котик серый с белыми пятнами. Тел. 8 (922) 148-30-81, 8 (953) 601-18-26, 3-54-29

■ щенки в добрые руки. Мальчик и девочка, очень хотят найти мам и пап, полностью готовы к переезду в новый дом, привиты и обработаны. Присмотритесь, они ждут своего единственного и самого лучшего хозяина. Привезены из Новоуральского приюта. Тел. 8 (922) 103-68-06, Наталья

ПРИМУ В ДАР

■ б/у драповые пальто, шубы, дубленки, полушубки, изделия из кожи, замши, дерматина. Огромное спасибо. Тел. 8 (950) 644-97-03

■ б/у отечественная стиральная машина, пылесос, бензопила, дрель, микроволновка. Заранее благодарны. Тел. 8 (950) 192-70-90

■ детская кроватка. Тел. 8 (912) 617-56-81

■ заберу на запчасти неисправные импортные телевизоры. Самовывоз.

■ Тел. 8 (953) 825-64-46, 8 (953) 603-47-31

■ летняя детская коляска или куплю недорого. Тел. 8 (908) 906-94-03

■ любая компьютерная техника, можно неисправную. Тел. 8 (919) 362-08-49

■ надоевшая вам прихожая. Тел. 8 (904) 162-59-91

■ породистые щенки. Тел. 8 (902) 263-67-62

■ фотообои. Тел. 8 (904) 162-59-91

■ холодильник, телевизор, стиральная машина, пылесос. Тел. 8 (922) 212-33-96

■ стиральная машина, холодильник, пылесос, б/у, можно в нерабочем состоянии. Тел. 8 (922) 212-33-96

■ холодильник. Тел. 8 (912) 217-18-84

УСЛУГИ

АВТОТРАНСПОРТНЫЕ

■ Fiat Ducato, ц/м, город/межгород, переезды, грузчики. Тел. 8 (982) 700-37-62

■ Isuzu а/манипулятор-эвакуатор, борт 6 м, 5 т, стр. 3 т, 12 м. Тел. 8 (922) 142-47-74

■ Isuzu-автоманипулятор, борт 5 м, 5 т, кран 3 т. Тел. 8 (912) 245-30-52

■ Nissan-будка, МАЗ-тент. Тел. 8 (922) 123-95-41

■ а. ГАЗель, грузчики. Получасовая оплата, кроме первого часа. Тел. 8 (953) 055-43-30

■ а/м ГАЗель, быстро. Тел. 8 (912) 266-48-59

■ а/м ГАЗель, высокая, грузчики. Тел. 8 (908) 634-38-74, 8 (922) 150-27-93

■ а/м ГАЗель. Тел. 8 (902) 188-65-44

■ а/м ГАЗель. Тел. 8 (902) 264-22-78

■ а/м ГАЗель. Тел. 8 (904) 160-13-54

■ а/м ГАЗель. Тел. 8 (908) 919-01-15

■ а/м ГАЗель. Тел. 8 (912) 035-05-10

■ а/м ГАЗель. Тел. 8 (922) 021-22-20

■ а/м ГАЗель. Тел. 8 (922) 600-65-96

■ а/м ГАЗель-тент, 4,2 м, 16 куб. Переезды, грузч. Тел. 8 (922) 146-13-18, Дмитрий

■ а/м ГАЗель-тент, грузоперевозки. Тел. 8 (929) 218-76-00

■ а/м ГАЗель-тент, недорого. Тел. 8 (932) 112-29-05

■ а/м ГАЗель-тент. Тел. 8 (912) 604-28-98

■ а/м ГАЗель-тент. Тел. 8 (922) 121-87-20

■ а/м ГАЗель-тент. Тел. 8 (932) 602-85-20

■ а/ман. КАМАЗ. Тел. 8 (922) 600-65-88

■ а/манип. КАМАЗ, 10 т, ст. 3 т, куз. 6,5 м. Тел. 8 (919) 391-15-99, 8 (922) 616-52-99

■ а/манипулятор, 900 р./час. Тел. 8 (902) 873-85-94

■ а/манипулятор, эвакуатор, вышка, борт 6 м, г/п 5 т, стр. 3 т. Тел. 8 (922) 124-33-38

■ а/манипулятор. Тел. 8 (919) 378-76-06

■ автоэвакуатор. Тел. 8 (953) 385-46-16

■ бесплатно вывезу ненужную старую бытовую сантехнику, трубы, батареи, ванны, холодильники, газовые плиты, кровати, двери. Тел. 8 (950) 198-46-97

■ ГАЗель ц/м. Тел. 8 (950) 540-82-73

■ ГАЗель цельнометаллическая, город/межгород. Тел. 8 (922) 188-72-28

■ ГАЗель, грузчики. Тел. 8 (906) 802-52-17

■ ГАЗель, грузчики. Тел. 8 (929) 218-74-83

■ ГАЗель. Тел. 8 (950) 555-90-96

■ ГАЗель-грузчики. Тел. 8 (912) 211-32-50

■ ГАЗель-грузчики. Тел. 8 (950) 198-46-97

■ ГАЗель-тент город/межгород. Тел. 8 (922) 212-13-73

■ ГАЗель-тент, высота 2 м. Тел. 8 (922) 136-37-07

■ ГАЗель-тент. Тел. 8 (908) 916-82-79

■ ГАЗель-тент. Тел. 8 (912) 046-65-02

■ ГАЗель-тент. Тел. 8 (912) 272-41-46

■ ГАЗель-тент. Тел. 8 (922) 204-93-00

■ манипулятор, а/вышка, эвакуатор, борт 6 м, г/п 5 т. Тел. 8 (922) 610-83-84

■ услуги манипулятора, г/п 7 т, длина 5,5 м, ширина 2,5 м, г/п стрелы 3 т. Тел. 8 (922) 124-30-00

■ услуги экскаватора-погрузчика JCB, уборка, вывоз снега, ямобур. Тел. 8 (912) 699-70-37

■ эвакуатор ЗИЛ. Тел. 8 (929) 214-50-06

■ экскаватор-погрузчик JCB. Доп. оборудование (гидромолот 1210 Дж, ямобур D-300 мм, Н-3 м). Тел. 8 (922) 025-33-33

■ экскаватор-погрузчик. Тел. 8 (932) 116-37-38

■ ямобур-вездеход (монтаж и продажа винтовых свай). Тел. 8 (922) 025-33-33

ЭКСКАВАТОР
П/П + Г/М
Тел. 8-904-162-70-41

МАНИПУЛЯТОР
ЭВАКУАТОР
АВТОВЫШКА
8-912-633-33-16

УСЛУГИ
ЭКСКАВАТОРА-
ПОГРУЗЧИКА
Уборка
снега

Тел. 8 (932) 116-40-66

ОТКАЧИВАЕМ
ВЫГРЕБНЫЕ ЯМЫ
5, 10 куб. м. Тел. 8 (922) 124-55-55

УБОРКА
И ВЫВОЗ
СНЕГА
УСЛУГА ЭКСКАВАТОРА-ПОГРУЗЧИКА
Тел. 8 (922) 298-77-49

ЭКСКАВАТОР-
ПОГРУЗЧИК
ЯМОБУР
JCB 4CX
JCB 3CX

ковши
40, 60, 80 см,
гидромолот
Нал./безнал.
в т.ч. с НДС
Тел. 8 (922) 20-44-511

ОТКАЧКА
ВЫГРЕБНЫХ ЯМ
Тел. 8 (982) 607-61-77
8 (902) 262-06-58
В любое время

МАНИПУЛЯТОР
ЭВАКУАТОР
Тел. 8 (922) 107-43-39

ФРОНТАЛЬНЫЙ
ПОГРУЗЧИК
Уборка,
вывоз
снега

8 (922) 124-30-00, 8 (922) 123-43-00

ГРУЗОПЕРЕВОЗКИ
ГАЗЕЛЬ-
ТЕНТ
Тел. 8 (922) 140-98-41

■ ямобур-кран-автовышка, вездеход ЗИЛ-131, вылет стрелы 12 м, диаметр бурения 150-600 мм, глубина бурения до 10 м. Закручиваем сваи. Устанавливаем столбы. Находимся в г. Первоуральске. Выезжаем в любой район. Тел. 8 (900) 202-27-85, 8 (922) 225-99-18

РЕМОНТ/ОТДЕЛКА

Резка стекла
Оконного (4, 5, 6 мм),
узорчатого, цветного
Зеркал
Тел. 8 (922) 107-61-77

НАТЯЖНЫЕ ПОТОЛКИ
Закажите замер, узнайте цену
и сделайте выбор!
ЗАМЕР БЕСПЛАТНО!
ГАРАНТИЯ
Мы с вами более 5 лет!
Тел. 8 (922) 133-57-13

■ а мы строим, ремонтируем! Панели 250 р., плитка 500 р., обои 120 р., линолеум 120 р., натяжные потолки. Договор, смета, гарантия. Тел. 8 (900) 215-87-77

■ берем заказы на весь ремонт. Только у нас. Профессионально. Тел. 8 (912) 246-02-51, 5-45-05, ежедневно с 8.00 до 20.00

■ весь ремонт: кафель, ламинат, фанера, ГКЛ, панели, обои. Электрик. Сантехник. Опыт. Качество. Тел. 8 (922) 140-63-99

■ все виды отделочных и строительных работ любой сложности. Быстро, качественно. Тел. 8 (922) 141-23-84, Олег

■ все виды ремонтно-отделочных работ, опыт работы более 10 лет. Тел. 8 (912) 645-16-65

■ делаю любые отделочные работы: внутренние и наружные. Недорого. Тел. 8 (912) 640-16-06, 8 (922) 106-27-20

■ замки, ручки. Вскрытие, ремонт, замена. Недорого. Тел. 8 (912) 246-02-51, 5-45-05, ежедневно с 8.00 до 20.00

■ ламинат, гипс. Тел. 8 (982) 731-78-34

■ мелкий ремонт помещений. Замер бесплатно. Тел. 8 (922) 115-60-01

■ наклею кафель любой сложности. Универсал. Опыт. Тел. 8 (982) 700-43-15

■ отделка, ремонт квартир. Тел. 8 (912) 052-25-07

■ отделочные работы: плитка, ламинат, панели и др. Тел. 8 (965) 526-75-00

■ плиточник-универсал. Тел. 8 (912) 247-23-29

■ помощь в ремон. Тел. 8 (982) 731-78-34

■ ремонт и покрытие полов, обшив. панелями, г/к. Тел. 8 (902) 440-77-71, 3-28-66

■ ремонт квартир. Быстро, качественно, договор. Тел. 8 (922) 113-30-33

■ ремонт квартир. Построю баню. Тел. 8 (922) 217-01-02

■ ремонт квартир. Тел. 2-53-91, 8 (922) 135-15-49

■ реставрация ванн. Тел. 2-53-91, 8 (922) 135-15-49

■ сантехник, электрик. Тел. 3-77-10

■ строительная бригада выполнит любые виды отделочных работ. Опыт, низкие цены. Тел. 8 (982) 624-96-75

■ услуги сантехника по доступным ценам. Тел. 8 (906) 809-21-29

■ установка дверей, укладка ламината, плитки. Тел. 8 (902) 275-51-47

■ установка м/к дверей. Тел. 8 (912) 640-94-19, 8 (950) 541-44-45

■ электрик, сантехник, отделочник. Тел. 8 (909) 000-78-75

РЕМОНТ БЫТОВОЙ ТЕХНИКИ

■ настройка и ремонт компьютерной техники и планшетов, любой сложности. Выезд на дом. Тел. 8 (902) 502-63-02

■ настройка и ремонт компьютеров. Выезд на дом. Гарант. Тел. 8 (912) 660-60-60

■ ремонт компьютеров, ноутбуков, ЖК-телевизоров. Тел. 8 (909) 013-81-88, 8 (953) 389-33-87

РЕМОНТ
стиральных машин,
СВЧ-печей, пылесосов,
водонагревателей и др.
Мастер из Ревды! Цены ниже!
Гарантия до 12 мес. Пенсионерам — скидки!
Без перерыва и выходных.
Тел.: 8 (912) 281-27-95, 3-18-88

ЦЕНТР
КОМПЬЮТЕРНОЙ
ПОМОЩИ
РЕМОНТ
КОМПЬЮТЕРОВ
НОУТБУКОВ, ЖК-МОНИТОРОВ
Тел. 5-17-83, 8 (922) 22-11-33-5.
ул. Азина, 81, офис 107

Ремонт
холодильников
стиральных
машин
и др. бытовой
техники

Тел. 8-908-632-71-75

РЕМОНТ
- холодильников
- стиральных машин
- водонагревателей
8 (902) 27-44-333

■ ремонт холодильников, стиральных машин и т.д. Тел. 8 (904) 168-10-33

ПРОЧИЕ

БЕЗЛИМИТНЫЙ
ИНТЕРНЕТ
В ПОСЕЛКАХ
Спутниковый, 3G, 4G, WiFi
Установка спутникового ТВ
Тел. 8 (922) 198-56-03

Межрегиональная
общественная
организация РФ
«Верное решение»
Возврат незаконных банковских
комиссий и страховок
Важно! Услуги предоставляются
БЕСПЛАТНО! За Вас платит банк!
ул. Мичурина 38, оф.8
+7 (922) 032-72-36

■ все виды сантехработ. Тел. 8 (902) 443-33-12

■ все виды сантехработ. Тел. 8 (912) 665-46-43

■ диплом. Курсовая. Отчет. Контрольная. Задачи. Чертеж. Переводы. Гарантия. Тел. 8 (912) 034-08-32, vkdiploms@mail.ru

■ дипломы, курсовые, рефераты, практика, чертежи. Любые дисциплины. Качество. Гарантии. Антиплагиат. Тел. 8 (902) 878-81-94, referent-revda@yandex.ru

■ заполню 3-НДФЛ. Тел. 8 (912) 617-28-44

■ изг. и устан. мет. двери, решетки, ворота, балконы, люб. м/конструкции, теплицы, парники, сейф-двери. Качество, гарантия. Тел. 8 (904) 549-14-60, 8 (912) 050-65-00

■ изготовим овощные ямы, кессоны, бани, мангалы, коптилки и т.д. Любые металлоконструкции. Тел. 8 (932) 600-04-77

■ изготовление и установка памятников от эконом-класса до элитных. Тел. 8 (902) 874-54-41

■ мужчина по вызову, любые работы по дому. Тел. 2-53-91, 8 (922) 135-15-49

■ перевод с английского языка на русский, с русского на английский. Тел. 8 (922) 129-66-57, 8 (950) 563-43-21

■ репетитор 1-4 кл. Тел. 8 (922) 192-85-89

■ репетитор: математика, физика. Тел. 8 (922) 138-38-05

■ сломался газовый котел? Тел. 2-04-94, 8 (922) 129-66-57

■ тамада-диджей. Тел. 8 (919) 382-72-73

БУРЕНИЕ
скважин на воду
Гарантия
Качество • Документы
Тел. 8 (952) 13-88-779

БУРЕНИЕ
СКВАЖИН НА ВОДУ
Гарантия 5 лет.
Документы.
(343) 207-04-04,
8 (950) 208-59-71
БУР МАСТЕР-УРАЛ
www.bur-m.ru

Бурение
скважин на воду
8 (3439) 29-10-69
8 (922) 22-89-102

Бурение
скважин
под воду
в Ревдинском районе
Гарантия • Качество
Тел. 8 (953) 605-98-33

■ усл. электрика. Тел. 8 (982) 731-78-34

■ услуги бухгалтера по ведению учета, ОБ, УСНО, ЕНВД. Тел. 8 (922) 100-09-87

■ электрик, замена счетчиков, автоматов, розеток, выключателей. Тел. 8 (967) 854-92-51

■ электрик. Тел. 8 (912) 675-94-40

■ электрик. Тел. 8 (922) 110-92-44

■ электрик. Тел. 8 (922) 114-94-69

■ электрик. Тел. 8 (932) 616-27-30

РАБОТА

ВАКАНСИИ

■ ГП «Союз» требуется менеджер по продажам (светотехника). Тел. 8 (34397) 2-02-51

■ ГП «Союз» требуется специалист по снабжению (метизная продукция), с опытом работы. Тел. 8 (34397) 2-02-51

■ ИП Волкова И.В., требуется продавец. Тел. 8 (982) 630-10-74

■ ИП Денисов, в киоск быстрого приготовления требуется повар для приготовления шаурмы. Тел. 8 (912) 231-23-01

■ ИП Дичковская О.В., в парикмахерскую требуется женский мастер, можно после училища. Возможно обучение. Тел. 8 (922) 602-04-00

■ ИП Козырин В.С., требуется парикмахер-универсал, не аренда. Тел. 8 (922) 118-13-27

■ ООО «Клуб Мебель» требуются обтяжчики, сборщики, плотники, столяры. Желательно с опытом. Тел. 8 (982) 665-45-10

■ ООО РКЦ «Альтернатива», на ленточную пилораму требуется рамщик, трудоустройство, высокая зарплата. Тел. 8 (982) 733-98-88

■ ООО РКЦ «Альтернатива», требуется менеджер (продажи стройматериалов), опыт работы обязателен. Тел. 8 (982) 733-98-88

■ салону «Виктория» требуется продавец-консультант окон и дверей. Опыт в продажах. Резюме на почту azina71@yandex.ru, или заполнить анкету по адресу: ул. Азина, 71

■ стоматологии «Дента-люкс» требуется ассистент стоматолога. Требования: законченное среднее медицинское образование. Возможно совмещение. Тел. 5-06-79

ЧАСТНЫЙ НАЙМ

■ требуется водитель категории «Е». Тел. 8 (967) 853-51-78

■ **хочешь иметь достойный доход, занимаясь интересным делом? Тел. 8 (922) 122-10-25**

РЕЗЮМЕ

■ ищу любую работу на неполный рабочий день. Тел. 3-22-96

■ ищу подработку на неполный рабочий день. Тел. 8 (922) 295-37-15

■ ищу работу офис-менеджером. Тел. 8 (922) 167-66-51

■ ищу работу плотником. Тел. 8 (903) 081-98-09

■ ищу работу сиделкой, приходящей или с проживанием, опыт работы, ответственная, без вредных привычек. Тел. 8 (929) 222-69-61

■ ищу работу сторожем, вахтером. Тел. 8 (982) 667-59-23

■ пенсионер 56 лет с водительским стажем 38 лет, в/о, в собственности легковой автомобиль, ищет работу, возможно вахтером, охранником. Тел. 8 (912) 280-33-44

■ пенсионер 57 лет, без в/п, в/о, в собственности личный автомобиль, ищет работу. Тел. 8 (922) 026-55-33

■ физически крепкий мужчина 38 лет ищет любую постоянную, временную или единоразовую работу. Рассмотрю любые предложения и варианты. Тел. 8 (922) 140-33-43

БЮРО НАХОДОК

НАХОДКИ

■ в р-не санэпидемстанции найдены очки. Тел. 5-30-30

■ на перекрестке ул. М. Горького-Российской найдена связка ключей. Тел. 8 (912) 052-18-71

■ найдено водительское удостоверение на имя Смоленцовой А.В. Тел. 8 (904) 167-67-34

ПОТЕРИ

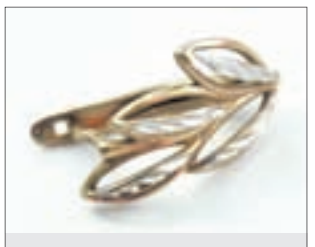

Утеряна золотая сережка в районе Чехова, 37 или Сбербанка на Горького, 16 февраля. Верните, пожалуйста. Тел. 8 (950) 558-18-46

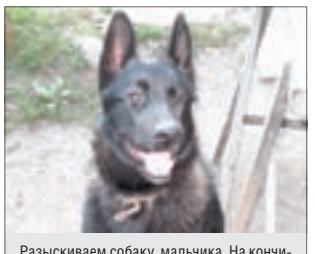

Разыскиваем собаку, мальчика. На кончиках задних лап белые пятна, с ошейником. За информацию вознаграждение 5 т.р. Тел. 8 (912) 680-88-17

■ утерян аттестат серии 66БВ №0011843 на имя Конышевой А.В., выданный 10 июня 2010 г. Нашедшего прошу сообщить по тел. 8 (950) 555-60-32

■ утерян сотовый телефон с Sim-картой. Верните за вознаграждение. Тел. 8 (909) 009-56-12

■ утеряно удостоверение на имя Жиляева Евгения Валерьевича, 1981 г.р. Прошу вернуть за вознаграждение. Тел. 8 (904) 984-64-47

ОБРАЩАТЬСЯ В РЕДАКЦИЮ

■ При себе иметь документ, удостоверяющий личность, срок хранения найденных вещей в бюро находок 1 месяц

■ 11.02.2016 г. в р-не рынка «Хитрый» найден ключ от мотоцикла с ключами от квартиры и домофона

■ найден полис ОМС на имя Ишпаева С.В.

■ найден проездной билет на февраль на имя Шемятихиной М.Ю.

■ найдено страховое свидетельство на имя Архипова Е.О.

■ найдены банковские карты на имя С. Гашкова, Ю. Зотовой, С. Байковой, В. Драгуновой

СООБЩЕНИЯ

■ **брачное агентство «Амур», г. Ревда. Мы поможем найти вашу половинку! Серьезные отношения, конфиденциальность. Тел. 8 (922) 107-95-58**

■ **принимаем детей в минидетсад. Работает педагог с большим опытом работы с малышами и многолетним педстажем учителя начальных классов. Тел. 8 (922) 138-51-03**

■ **требуются модели на женские стрижки. Совершенно бесплатно, под руководством опытного мастера. Тел. 8 (919) 377-72-33**

■ в пятницу 26 февраля 2016 года в школе №7 состоится встреча выпускников разных лет. Тел. 9-11-66

■ ищу попутчиков до г. Екатеринбурга, выезд из г. Ревды в 08.30 до «Рубина». Тел. 8 (912) 210-12-16

■ меняю путевку в д/с №50 на Кирзаводе на любой д/с в городе, ребенку 4 года. Тел. 8 (953) 826-75-56, 8 (950) 202-29-90

■ разыскиваются свидетели ЧП в г. Ревде, случившегося 12 февраля у магазина «Кировский» на ул. Спортивной, 12. В тот день наш читатель, его зовут Виктор, как сам говорит, упал на скользких ступеньках магазина и сломал два ребра. Сейчас он лечится, временно нетрудоспособен, подал иск в суд и очень просит тех, кто наблюдал случившееся, позвонить ему по тел. 8 (982) 612-58-38

СЛУЖБА ЗНАКОМСТВ

■ Каждое объявление начинается с номера, присвоенного абоненту. Напишите письмо интересующему Вас абоненту. На конверте укажите номер этого абонента. Принесите письмо к нам в редакцию (ул. П.Зыкина, 32) или опустите в фирменные ящики «Городских вестей», можно отправить в редакцию по почте, и мы передадим Ваше письмо адресату.

■ 1. Вдова 50 лет, стройного телосложения, работаю. Желаю познакомиться с одиноким мужчиной, ж/о, с личным автомобилем, не ниже 175 см, от 45 до 60 лет для проведения совместного досуга. Остальное покажет время

■ 2. Познакомлюсь с обыкновенным мужчиной 45-50 лет, без судимостей и других проблем. Надеюсь встретить романтика. Отвечу на серьезное умное письмо

■ 3. Женщина 62 лет, 165/67, приятная, работаю, познакомлюсь с мужчиной до 68 лет. Если ты одинок, тебе не с кем проводить темные зимние вечера, давай соединимся, а там, как бог даст. Приветствуется свой дом

■ 4. Женщина пенсионного возраста очень надеется встретить надежного мужчину без в/п, чтоб могли вместе встретить старость

■ 6. Мужчина 60 лет ищет симпатичную женщину до 60 лет, для общения и встреч. О себе при знакомстве

■ 5. Вдова 59 лет, 164/64, познакомится с одиноким мужчиной 60-68 лет, в/п в меру, для дружбы, возможны с/о. О себе: «рыба», спокойная, хозяйственная. Люблю детей и животных, ценю постоянство, немного работаю

■ 7. Вдова 69 лет, красивая, хозяйственная, ищет вторую половинку до 75 лет, без в/п

■ 8. Если тебе одиноко и есть желание создать крепкую семью, ты истосковался по ласке и заботе и сам умеешь это дарить, тебе 56-58 лет, добрый, порядочный, тебя ждет женщина за 50

■ 9. Молодой человек 29 лет желает познакомиться с девушкой от 23 до 27 лет, для с/о, желательно без в/п

■ 10. Мужчина познакомится с привлекательной женщиной 65-69 лет для совместного проживания

■ 11. Молодой человек 45 лет познакомится с единственной и неповторимой женщиной для создания счастливой дружной семьи. Взаимоуважение, процветание и любовь навсегда

■ 12. Женщина 60 лет ищет симпатичного мужчину для общения и встреч

■ 13. Желаю познакомиться с мужчиной от 55 до 62 лет, работающим. О себе: 58/156, остальное при встрече

■ 14. Мне 56 лет, «близнецы». Хотелось бы для общения найти мужчину без в/п, татарина по национальности

■ 15. Познакомлюсь с женщиной. Мне 47 лет, без в/п

■ 16. Вдова 67 лет познакомится с одиноким мужчиной до 75 лет, в/п в меру, для проведения совместного досуга

■ 17. Женщина 60 лет познакомится с одиноким мужчиной от 60 лет, надежным, самостоятельным, для с/о

■ 18. Мужчина 53 лет познакомится с приятной женщиной

■ 20. Женщина за 60, приятная, общительная, хорошая хозяйка, м/о и ж/о, работаю. Желаю встретить мужчину до 67 лет, м/о и ж/о, приятного, высокого, в/п в меру, для серьезных отношений, можно со своим домом, без скотины

■ 19. Где вы, настоящие мужчины, способные любить, ценить, готовые помочь во всем, подставить крепкое плечо, поддержать в трудную минуту, любящие природу и работу в саду? Жду нежного, трудолюбивого мужчину 55-57 лет, ростом 172-180 см, без живота, не лысого, живущего в квартире, без животных

■ 21. Познакомлюсь с доброй симпатичной девушкой, желательно из Совхоза, для общения. Мне 41 год

■ абонентов 15, 13, 12, 8, 7, 2, 1, 287, 277, 271, 269, 266, 261, 260, 257, 256, 255 просим зайти в редакцию за корреспонденцией

Милая Надюшенька! Поздравляем тебя с Днем рождения!

Желаем жить и быть любимой,
Не горевать, не унывать,
И по дороге жизни длинной
С улыбкой весело шагать.
Пусть в этот день букетов море
Преподнесут тебе друзья,
Печаль не тронет глаз красивых
И будет легкой жизнь твоя!
Сияй же ты, как лучик солнца,
Будь нежной, ласковой всегда.
И пусть наградой будет счастье
На все грядущие года!

Твоя семья

Поздравляем с Юбилеем Александру Макаровну Пчелинцеву!

Сегодня праздник непростой,
Сегодня праздник славный.
Ведь Юбилей сегодня твой,
Наша родная мама!
Желаем жизни долгих лет —
Счастливых, светлых, ясных.
Чтоб глаз твоих не меркнул свет,
Таких родных, прекрасных!
Пусть смех твой радует наш слух,
Сбываются надежды,
А теплота любимых рук
Нас греет так, как прежде!
Желаем нежности, добра
И солнечного света.
Мамочка, с праздником тебя,
Ты лучше всех на свете!

Дочери Света и Марина

Поздравляем папу Лёню!

С Днем рожденья поздравляем,
Теплоты и добра мы желаем,
Пусть все будет о'кей на работе,
И пускай не подводит здоровье.
Самый добрый, хороший на свете,
Поздравляют жена и любимые дети!

Любимого сына, внука Рамиля Кожевникова поздравляем с 25-летием!

Очень добрый и искренний, щедрый,
Энергичен Рамиль и умен,
Друг отличный, отзывчивый, верный,
Поддержать ты сумеешь во всем!
От души – только радости, счастья,
Пусть всегда окружают друзья,
Поскорей все мечты воплотятся,
И успехи во всем ждут тебя!

Дедуля, бабуля, дядя Ваня, мама

Поздравляем Владимира Кирилловича Мясоедова!

Папочка, с Юбилеем тебя, с такой важной и значимой датой — 75-летием!
Лет прожито немало, но с достоинством.
Самое главное богатство — семья у тебя есть.
Мы тебя всегда поддержим!

С любовью, жена, дети, внуки, правнучка

ТИРАЖ 7 500 ЭКЗЕМПЛЯРОВ

Газета зарегистрирована Управлением Федеральной службы по надзору в сфере связи, информационных технологий и массовых коммуникаций по Уральскому федеральному округу.
Свидетельство ПИ №ТУ66-01527 от 15.12.2015 г.
Учредитель и издатель ООО «Городские вести».
Редакция ООО «Городские вести».
Подписной индекс 53882.
Адрес издателя и редакции:
623281 г. Ревда, ул. П.Зыкина, 32.
Главный редактор В.А.Безпятых,
redaktor@revda-info.ru

Выпускающий редактор В.В.Пермякова,
permyakova@revda-info.ru
Корреспонденты: Н.Лобанова, Ю.Шаров, М.Семинтинова.

Контактная информация
Рекламная служба: тел. 3-40-59, reklama@revda-info.ru
Отдел доставки: тел. 3-17-14 dostavka@revda-info.ru
Корреспонденты: тел. 3-46-29, info@revda-info.ru

Редакция может публиковать материалы, не разделяя мнения авторов. Перепечатка и иное использование материалов из «Городских вестей» только по согласованию с редакцией.

За содержание и достоверность рекламной информации отвечает рекламодатель. Рекламируемые товары подлежат сертификации, услуги — лицензированию.

Газета отпечатана в типографии ООО «Ротация», г. Реж, ул. О.Кошевого, 16.
Номер подписан в печать по графику 18 февраля 2016 г. в 20.00, фактически — в 20.00. Заказ №3543.

16+ **Газета предназначена для читателей старше 16 лет.**

depositphotos
Все заимствованные иллюстрации получены на основании лицензии компании Depositphotos

Займ ЭКСПРЕСС

ПЕРВЫЙ ЗАЙМ под 0%*

НЕОБХОДИМ ТОЛЬКО ПАСПОРТ

ул. К. Либкнехта, 31 (ТЦ "Сфера")

ул. М. Горького, 34 (маг. "Элегант")

3-54-94
8-912-297-98-71

подробности на сайте: zaimexpress.ru

*Заем выдается гражданам РФ, в возрасте от 18 лет, с регистрацией на территории РФ при наличии паспорта. Ставка 0% действует только для новых клиентов при условии полного погашения в течение 7 дней после получения займа. При первичном обращении предоставляется заем в размере 1000 руб.-15000 руб. сроком на 15 дней, годовой процент за пользование займом (с учётом требований ФЗ №353-ФЗ) – 730%.
При повторном обращении предоставляется заем в размере 1000 руб.-15000 руб. сроком 1-15 дней, годовой процент за пользование займом (с учётом требований ФЗ №353-ФЗ) - 547,5% -730%.
Размер неустойки по всем займам составляет 20% годовых от суммы займа за каждый день нарушения обязательств. Дополнительную информацию можно получить по телефону 8 (800) 555-41-31 (звонок бесплатный)

ООО "Займ Экспресс" ОГРН 1127746655196 рег. № МФО 2120177001935

33 комода мебельмаркет

ВЕСЕННЯЯ МЕБЕЛИЗАЦИЯ %

Акция действует с 15.02.16 по 31.03.16

Кухня «Татьяна» 1,6 м

5 750 ₽

ТРЦ «Квартал», цокольный этаж
Ревда, Цветников, 39а

(34397) 28-178
33komoda.ru

Скидка по дисконтной карте не распространяется. Количество товаров ограничено. Товары, подлежащие обязательной сертификации, сертифицированы. Подробности узнавайте у продавцов-консультантов или на сайте www.33komoda.ru

16+

Арт-Кафе Самбе

Открытие
24 февраля
Начало в 12.00

Шоу-программа
Приятные сюрпризы
Подарки и многое другое

Кафе работает
с 21 февраля
(с 11.00 до 02.00)

ул. П.Зыкина, 32,
ДЦ «Маяк» (бывшее здание ВЫСО)
Тел. 8 (902) 500-03-06

Клиника ортопедической стоматологии
Денталхаус

Поздравляем с Днем защитника отечества!

Услуги
- Терапевтическое лечение
- Протезирование с опорой на имплантаты
- Мосты, коронки
- Съемные протезы

г. Ревда, ул. Ковельская, 3
тел. 3-00-39, www.dentalhouse.org

Лиц. ЛО-66-01-001099 от 30.06.2011 г.

имеются противопоказания. необходима консультация специалиста

Внимание! Любителям плавания.
С 1 марта по 30 апреля 2016 года
Плавательный бассейн МАУ СК «Темп»

СПОРТИВНЫЙ МАРАФОН
Переплыви Ла-Манш

Приходи, участвуй – получай хорошее настроение.
Подробная информация по тел. 5-31-61 5-31-90 и на сайте sc-temp.ru

КУПОН ДЛЯ ПОДАЧИ БЕСПЛАТНОГО ЧАСТНОГО ОБЪЯВЛЕНИЯ В ГАЗЕТУ «ГОРОДСКИЕ ВЕСТИ» — ПЯТНИЦА

РУБРИКА — Принимается до 26 февраля

ТЕЛЕФОН — ☐ Опубликовать это объявление два раза

- Купон должен быть передан в редакцию газеты «Городские вести» не позднее указанной на нем даты.
- Купон бесплатного объявления должен быть использован только для одного объявления и только в одну рубрику.
- Объявление должно быть четким и коротким, с соблюдением строк. Почерк должен быть разборчивым.
- На купонах принимаются только частные некоммерческие объявления.
- Объявления, связанные с предпринимательской деятельностью, и в рубрику «сдаю», не могут быть опубликованы с помощью этого купона.
- В рубрику «Недвижимость» можно подавать не более одного объявления на одно контактное лицо или номер телефона

Также частное объявление вы можете подать по телефону 3-46-35, ежедневно с 9 до 17 ч., кроме выходных, по email: 13@revda-info.ru или sms-сообщением на номер 8 (982) 717-59-80

ПТ

ТЕЛЕМАСТЕР www.telemaster-psk.ru

СПУТНИКОВОЕ ТЕЛЕВИДЕНИЕ

Установка спутниковых антенн

ТРИКОЛОР ТВ

Ремонт спутниковых ресиверов

тел: 8 922 2192349,
8(3439)252055

ОГРН 304662504400012

27 февраля с 10-18 часов в ДЦ «Цветники»

ПРЕЗЕНТАЦИЯ
верхней женской одежды

Зимние, демисезонные пальто. Пуховики

«Фасон»
г. Пермь.