КАПРЕМОНТ ТЕПЛОТРАССЫ НАЧНЕТСЯ 15 ИЮНЯ
Мэрия объяснила прокуратуре, откуда такие сроки ремонта
Стр. 3

«УБРАТЬ ЭТО БЕЗОБРАЗИЕ»
Администрация решила избавить центр города от ржавых гаражей
Стр. 2

УГНАЛИ В ЕКАТЕРИНБУРГЕ, НАШЛИ В РЕВДЕ
Перебитые номера обнаружили инспектора РЭО
Стр. 8

«МОЯ ПРАБАБУШКА СБИЛА “МЕССЕРА”»
Участники акции «Расписание на “отлично”» рассказали о родных-фронтовиках
Стр. 6-7

№46 (2121) | **12 ИЮНЯ** 2015 г. | ДНИ ВЫХОДА: СРЕДА, **ПЯТНИЦА** 16+

ГОРОДСКИЕ ВЕСТИ

www.revda-info.ru

РЕВДИНСКАЯ ГОРОДСКАЯ ГАЗЕТА | РЕКОМЕНДУЕМАЯ ЦЕНА 15 РУБ. | **ТИРАЖ 7500**
ЕСТЬ ИНТЕРЕСНАЯ НОВОСТЬ? СООБЩАЙ ПО ТЕЛЕФОНУ **8 (982) 61-00-766** (КРУГЛОСУТОЧНО)

Найдется всё!
Все свежие объявления Ревды

Частное объявление вы можете подать ежедневно с 9 до 17 часов, кроме выходных,
по телефону: 3-46-35
по электронной почте: 13@revda-info.ru,
или отправить SMS **на номер** (982) 717-59-80

Сегодня объявлений
1270

В РЕВДИНСКОМ ПРУДУ УТОНУЛА МАШИНА С ЛЮДЬМИ

Спасатели извлекли тела двоих погибших мужчин только спустя четыре часа

В четверг, 11 июня, напротив дома №29 по улице Кости Краснова, которая идет вдоль берега Ревдинского пруда, под воду ушел автомобиль «Лада Гранта» с людьми. В машине находились двое: 41-летний Олег Лингутин и 40-летний Дмитрий Обертас; оба 1974 года рождения. Они были соседями.

Как рассказал замначальника 65-й пожарной части Василий Стерхов, информация о ЧП на К. Краснова поступила диспетчеру в 8.34, звонила жена Олега. На место были отправлены аварийно-спасательный автомобиль и автоцистерна.

— Начальник караула нырнул в воду и искал автомобиль, но его попытки не увенчались успехом, — говорит Стерхов. — Вызвали водолазов регионального поисково-спасательного центра.

Ситуация усложнялась тем, что в этом месте проходит сильное подводное течение, и очень сложно было определить расстояние, на которое могло унести автомобиль. Глубина здесь — около пяти метров.

Водолазы прибыли в 11.30, сразу же приступили к работе. А пока они занимались поиском автомобиля и опрашивали свидетелей (чтобы понять, в каком месте следует искать), нам удалось поговорить с женой Дмитрия, Еленой.

Продолжение на стр. 3

Фото Владимира Коцюбы-Белых

Реклама (16+)

ПИЦЦА
ШАШЛЫК
РОЛЛЫ
ТОЛСТАЯ КРЕВЕТКА
ДОСТАВКА
При заказе от 1500 р. — ПОДАРОК!
Количество подарков ограничено
8 (922) 17-5-33-33, 5-33-33
Азина, 69 • t-krevetka.ru
Организатор ИП Степанов В.В. ОГРН 308662708600037

ИП Бурков ОГРН 310662313000012
5-35-75 • i-sushi.ru
СУШИ ФРЕШ
АКЦИЯ!
ДОСТАВКА
В честь Дня России!
При заказе свыше 1500 руб.
ПИЦЦА «МАРГАРИТА»
В ПОДАРОК!
Предложение действительно 12-14 июня 2015 года. Количество подарков ограничено. Подробности по тел. 5-35-75 и на сайте i-sushi.ru

RICE NINJA
кафе японской, европейской, восточной кухни
УЛ.ЧЕХОВА,42
Вкусно и быстро!
на дом, в офис
ДОСТАВКА
20% скидка при самовывозе
заказ можно оплатить банковской картой
5-00-00
8(922)1150203
www.elipili24.ru
ООО «Вендре» ОГРН 1096627000293

ВЕНТИЛЯЦИЯ
ОТОПЛЕНИЕ
КОНДИЦИОНИРОВАНИЕ
Монтаж, обслуживание, ремонт, продажа
Тел. 8 (912) 680-88-52

Прогноз погоды (по данным Гидрометцентра России). **Магнитные бури возможны 12, 15 июня.**

СБ, 13 июня ночью 7°...+9° днем +15°...+17°

ВС, 14 июня ночью +5°...+7° днем +18°...+20°

ПН, 15 июня ночью +9°...+11° днем +22°...+24°

Где в Ревде отключат электроэнергию

По данным начальника Ревдинского района электросетей Анатолия Сушинцева, в связи с ремонтными работами планируются отключения электроэнергии. В графике отключений возможны изменения, следите за объявлениями, телефон диспетчера 5-03-21, справочная служба МРСК Урала 8-800-2001-220.

15-19 июня. Понедельник-Пятница
8.30-20.00 ....улицы Пионеров, 8-22, 5-17, Комсомольская, 7-17, 8 Марта, 1-29, 2-32, П.Зыкина, 3, 25, Энгельса, 10-31, Советская, 6-10, 11, Школьная;

16 июня. Вторник
10.00-16.00...улицы Обогатителей, 2-14, 21, 23, 25, 27, Волочильщиков, магазин, Проезжая, 5, Куйбышева, Чусовская, 45-67;

17 июня. Среда
9.30-18.00.....улицы Жуковского, 16, 18, 20, 22, 24, 26, 28, Чехова, 8, Спортивная, 33, Мира, 3, 5.

На Сабантуе впервые дамы посоревнуются в разрезании лапши

В воскресенье, 14 июня, на площади Победы пройдет татаро-башкирский праздник Сабантуй. Начало в 12.00. С 11.30 движение автотранспорта по площади будет ограничено, сообщает официальный сайт администрации.

В программе праздника «цветущего плуга» будут традиционные национальные игры и конкурсы: бой мешками на бревне, перетягивание каната, бег с коромыслом, разбивание горшков, бег в мешках; жим гири, бег с яйцом в ложке, борьба куреш и другие. И призом, видимо, станет тот же традиционный баран.

Однако есть и новинки. Например, впервые пройдет состязание среди женщин на самое искусное нарезание лапши, сообщается на сайте мэрии со ссылкой на режиссера Дворца культуры Татьяну Кириллкину.

Самый популярный татарский суп-лапша называется «токмач». Лапша для него нарезается вручную: чем тоньше, тем лучше. И, конечно, вкуснее. Умелицы делают лапшу, сравнимую с тонкой нитью. В супе хитросплетения тончайшей лапши напоминают затейливое кружево. Вот в этом-то почти ювелирном искусстве и будут соревноваться ревдинки.

Артисты города покажут татарские, башкирские и марийские танцы. На сцене выступят и и обычные жители: два танца подготовит ревдинка Роза Валишева, станцуют и споют воспитанники детского сада №12.

Будут работать торговые ряды, жители смогут попробовать национальные блюда.

Специальный гость праздника — татарский молодежный ансамбль песни и танца «Урал моннары» из Первоуральска.

Ревду будут очищать от незаконных металлических гаражей

Ревду намереваются очистить от незаконных и «бесхозных» металлических гаражей, сообщает сайт «Ревда-Новости» со ссылкой на замглавы администрации ГО Ревда по имущественным и земельным вопросам Татьяну Машкину.

Фото Владимира Коцюбы-Белых

Убирать нелегальные металлические гаражи будут за счет их собственников.

Речь идет о железных боксах, которые были поставлены без разрешения городской администрации или с такового (одно время ставить такие гаражи разрешали ветеранам и инвалидам Великой Отечественной войны), но уже не используются. Этот вопрос поднимался на майской Думе, тогда же было решено отменить порядок временной установки металлических гаражей в Ревде.

Как пояснил депутат городской Думы Сергей Гринцов, это решение объясняется тем, что в 2001 году, когда был разработан вышеозначенный Порядок, появились федеральные законы, предоставляющие льготы некоторым категориям граждан, — и в нем попросту не стало потребности. Кроме того, он устарел — не урегулированы вопросы по предоставлению земли под гаражи инвалидам I и II групп с учетом современного законодательства. Сейчас, по словам Гринцова, разрабатываются новые правила «с учетом реалий».

Замглавы администрации Ревды Татьяна Машкина переживает, что металлические гаражи до сих пор «украшают» городской центр.

— Металлические гаражи в центре города — это нонсенс, — приводят слова Машкиной коллеги-журналисты. — В больших городах уже давно убрали. Да, мы не можем убрать гараж инвалида Великой Отечественной войны, если он законно его поставил, им пользуется, и он может водить транспорт, но не секрет, что они уже не могут водить транспорт. Пользуются внуки, дети и так далее, которые могут иметь капитальный гараж.

А ведущий специалист Управления по землепользованию и градостроительству Ревды Анастасия Анциферова апеллирует к Гражданскому кодексу РФ. Самовольная постройка подлежит сносу лицом, ее установившим, либо за его счет. Так что, уважаемые владельцы незаконных гаражей, не дожидаясь штрафных санкций, принудительного сноса, демонтируйте свою постройку самостоятельно, просит администрация.

По сообщению сайта «Ревда-Новости», при администрации Ревды создана специальная комиссия, состоящая из чиновников, которая проводит дворовые обходы, выявляет незаконно установленные гаражи и разыскивает их владельцев; если хозяин проигнорирует уведомление и вовремя не демонтирует незаконную постройку, городские службы обратятся в суд, и металлический бокс все равно будет убран. Естественно, заплатить за снос придется владельцу.

Всю дополнительную информацию о сносе гаражей можно получить по телефону 5-38-80 (приемная замглавы администрации Татьяны Машкиной).

«Классики» станут сказочными!

В День молодежи в Еланском парке состоится традиционное ежегодное городское Первенство по игре в классики, которое «Городские вести» проводят уже в 15-й раз.

Фото из архива редакции

Анатолий Шумеев выжимает одной рукой гирю 16 кг в конкурсе «Вот какой силач!», июнь, 2014.

Сейчас это семейный праздник для наших читателей. В этом году он будет непохожим на предыдущие! Мы решили сделать его сказочным: все конкурсы будут по тематике русских сказок и мультфильмов.

Сохранятся традиционные конкурсы, такие как «Классики», «Запуск самолетиков», «Парад колясок», «Забег в ползунках», «Парад читателей», «Конкурс рисунков на асфальте». Обязательно проведем ставшие популярными конкурсы для мам и пап, бабушек и дедушек — «Забег домохозяек», «Вот какой силач!», «Марафон бабушек и дедушек», но поскольку весь праздник сказочный, то и конкурсы немного видоизменятся.

Обязательно сохранится общесемейный зачет «весточек» — баллов за участие или победу в любом конкурсе. Семья, которая наберет их больше всех, получит главный приз.

Принять участие можно будет в нескольких конкурсах, регистрация будет проходить в начале праздника. Но есть два конкурса, к которым надо подготовиться. Это «Парад колясок» — нужно украсить любую коляску подручными средствами на тему «Герои любимых сказок». В этом году мы приглашаем на подобный конкурс детей, которые должны оригинально украсить кукольную коляску.

А еще на один конкурс — «Парад читателей», мы предлагаем вам приготовить костюм, конечно же, на тему сказок, это может быть костюм или элемент костюма любого сказочного персонажа. Победители этого конкурса получат дополнительные «весточки» для главной победы в празднике.

Обещаем — будет весело! Будет много ярких эмоций и приятных подарков!

Подробные правила всех конкурсов читайте в ближайших номерах.

Приходите всей семьей в Еланский парк 27 июня в 11 часов.

Удивлены? Возмущены? Обрадованы?
Поделитесь со всеми!
«Городские вести» ждут ваших новостей по тел. 8 (982) 61-00-766 (круглосуточно)

Теплосеть начнут ремонтировать с 15 июня

Администрация обнародовала график капремонта магистрали и объяснила, откуда такие сроки работы

О том, когда начнется капремонт магистральной теплосети по улице Максима Горького, долгое время мэрия держала в тайне от общественности. На запросы Общественного совета по контролю в сфере ЖКХ официальные лица не отвечали, общественность удивлялась, негодовала и в конце концов решила сама контролировать ход ремонта, из-за которого, как объясняли городские власти, горячей воды в городе не будет все лето. По мнению общественников, работы затягиваются необоснованно — планируется «откапиталить» всего-то 440 метров теплотрассы.

— На основании постановления Госстроя Российской Федерации №170 и санитарных норм, рекомендуемый срок ремонта, связанный с прекращением горячего водоснабжения, — 14 дней, — негодовал председатель Общественного совета по контролю в сфере ЖКХ при городской Думе Ревды Сергей Калашников. — А тут — три месяца! Дайте обоснование, смету, порядок, мы же должны знать, в чем дело.

Общественники направили обращение в городскую прокуратуру с требованием проверить и опротестовать постановление главы об отключении ГВС на 3 месяца. Прокуратура внесла протест на постановление, так как «администрация ГО Ревда фактически установила срок проведения ремонтных работ, который превышает установленную нормативную продолжительность (14 дней), без обоснования такой необходимости».

А 10 июня администрация Ревды, наконец, официально сообщила, что заключила муниципальный контракт с ООО «УралСтройМонтаж» (г. Первоуральск) на реконструкцию внешних (магистральных) сетей теплоснабжения по ул. М.Горького от котельной №2 до ул. К. Либкнехта. Цена контракта — 35846790 рублей, средства будут выделены из местного бюджета. График прилагается. «Все необходимое оборудование закуплено и сейчас находится на ответхранении в котельной №2 по ул. Энгельса», сообщил официальный сайт администрации Ревды со ссылкой на первого замглавы администрации городского округа Ревда Александра Краева.

«Прокуратуре даны разъяснения: технологически выполнить работу, связанную с реконструкцией данного водовода без полного отключения горячей воды, невозможно. И сроки установлены с учетом масштабов реконструкции», — сообщалось 10 июня на сайте администрации городского округа Ревда.

Участок теплосети по улице Максима Горького, построенный в 1962 году, обеспечивает теплом и горячей водой более 80% потребителей Ревды. Сегодня он имеет крайнюю степень износа. Технический директор ООО «Теплоснабжающая компания» Вадим Великоречин утверждает, что этого капремонта ТСК добивалась долго. Последней каплей стала авария перед Новым годом, которая только чудом не оставила без отопления город в довольно сильные морозы:

— Многочисленные профилактические и аварийные ремонты в последние годы не позволяли достичь технически исправного состояния, при котором тепловая сеть может считаться готовой к эксплуатации в зимний период. Также после проведения экспертизы промышленной безопасности тепловых сетей (проведения обследования и замеров стенки трубопровода тепловых сетей) экспертной организацией данный участок был «забракован» и рекомендован к замене.

ГРАФИК КАПРЕМОНТА ТЕПЛОТРАССЫ

УЛ. ЭНГЕЛЬСА:

- 15-28 июня — земляные и демонтажные работы;
- 22 июня—12 июля — работы по устройству тепломагистрали и монтажу строительных конструкций;
- 13-26 июля — обратная засыпка траншеи и пазух котлованов;
- 27 июля—30 августа — работы по восстановлению нарушенного благоустройства.

УЛ. М.ГОРЬКОГО:

- 20 июля — 2 августа — земляные и демонтажные работы;
- 20 июля-30 августа — работы по устройству тепломагистрали и монтажу строительных конструкций;
- 17-30 августа — обратная засыпка траншеи и пазух котлованов; работы по восстановлению нарушенного благоустройства.

«Третий год ходим по колено в грязи»

На улице Крылова дорогу выравнивают землей с обочин

Это же замечательно, когда дороги частного сектора зимой чистят трактором. Вдвойне замечательно, если и летом коммунальные службы не забывают о поселковых «магистралях» и содержат их в маломальском порядке, ликвидируя ямы и колдобины. Как, например, на улице Крылова, что в Индивидуальном поселке за школой №4. Правда, подобная коммунальная забота доставляет местным обитателям только лишние неприятности. Жительница улицы Крылова Зинаида Хабарова назвала усилия коммунальщиков медвежьей услугой.

— Третий год подряд по нашей улице ходит грейдер и выравнивает дорогу, — рассказывает Зинаида Михайловна. — Это, как бы, ремонт называется. Так от этого ремонта у нас еще больше проблем возникает. Всю траву возле домов грейдер утащил.

По словам возмущенной женщины, выравнивание дороги проходит так. Грейдер с обочины дороги просто сгребает землю на проезжую часть, и все — дело сделано. В итоге сточные канавы забиты этой землей, а на дороге после дождя — грязевое месиво.

— Возле моего дома настоящее «черное море» возникает, — утверждает Зинаида Хабарова. — Все траншеи и тротуары завалены. Ходим по колено в грязи. И так пакостят уже третий год. Ну, где это видано, чтобы простой землей дорогу равнять! Я клумбу сделала возле дома, теперь нет ее. Так и машинам не проехать. Недавно «скорую помощь» вызывали, она не смогла пройти по этому месиву.

Немало неприятных слов выслушали водитель грейдера и его начальство от местных жителей. Всякие комиссии уже здесь были, по словам Хабаровой. Да что толку, выравнивание дороги землей продолжается.

— Разговаривала с директором Управления городским хозяйством Блиновым, — сказала Зинаида Михайловна. — Говорит, дорогу надо щебнем засыпать. Да только, мол, где мы его возьмем? А нам что делать?

В Ревдинском пруду утонула машина с людьми

Начало на стр. 1

По ее словам, в этот день муж Дмитрий с соседом Олегом всю ночь выпивали, а утром, по всей видимости, решили поехать за добавкой. Она их отговаривала. Успокоили: «Выпьем сегодня, да и все».

В тот момент, когда машина упала в воду, Лена занималась домашними делами во дворе.

— Они собрались, пошли, слышу: дрыг-дрыг-дрыг, дрыг-дрыг-дрыг *(звук двигателя — авт.)*, а потом такой хлопок, — сорванным голосом рассказывает она. — Я со шторками была, с ними же выбежала, смотрю — машина плывет. Как она там оказалась — я не знаю. Я сбросила с себя все, надела халат, сланцы и поплыла к ней. Сначала она стояла вертикально, потом начала потихоньку наклоняться. До задней двери мне было уже не дотянуться, передняя ушла под воду *(машина стояла передом к воде — ред.)*. Рыбак подошел: «Ты сама-то плыви обратно, затянет ведь». Я орала им: «Двери открывайте, двери-то чё вы не открываете?!». Мне показалось, что кто-то, вроде как, стучит… Вылезла, побежала к соседям, к жене Олеговой, говорю: «Звоните куда хотите. Я не знаю, что мне делать».

Завтра, 12 июня, Дмитрий должен был сдать на права — на этот день назначили экзамен в ГАИ… А водительский стаж Олега — 20 лет.

— Не знаю, почему они двери не открывали, машина же спокойно уходила под воду, — удивляется рыбак, наблюдавший трагедию, Александр, он с семи утра рыбачил на берегу. — Видимо, слишком пьяные такие были. Потом, уже когда она ушла, стучать начали, почему открыть не могли — я не понял.

Со дна машину подняли в 12.20. Редакция портала revda-info.ru и газеты «Городские вести» приносит искренние соболезнования родным и близким покойных.

НА БЕРЕГУ ПОСТРОИЛИ ЗЕМЛЯНОЙ ВАЛ. Ближе к вечеру, по предписанию ГИБДД, на месте ЧП рабочие Управления городским хозяйством сделали земляной вал — чтобы снова не случилось беды. Как пояснил Владимир Решетников, исполняющий обязанности госинспектора дорожного надзора, вскоре на этом месте должны установить и металлическое ограждение. По его словам, в УГХ негодуют по поводу того, что на берегу по Кости Краснова без разрешения организовали парковки; вскоре специальная комиссия пройдет в том районе, оценит обстановку и примет решение, что с ними делать.

@ Хотите высказать свое мнение? Это просто!
Напишите письмо и принесите его в редакцию по адресу: ул. Чайковского, 33,
или отправьте по электронной почте на адрес: info@revda-info.ru

С юбилейным Днем России!

Четверть века назад была принята Декларация о государственном суверенитете Российской Федерации

25 лет назад, 12 июня 1990 года, наша Россия стала суверенной и независимой. С тех пор в этот день официально отмечается государственный праздник, который менял свои названия, но так до конца и не завоевал сердца россиян.

Сначала он назывался Днем принятия Декларации о государственном суверенитете России. Вообще-то, народные депутаты на Первом Съезде 12 июня 1990 года приняли Декларацию о суверенитете РСФСР в составе Союза Советских Социалистических Республик. Однако в 1994 году, когда этот день президент Ельцин объявил государственным праздником, РСФСР волшебным образом трансформировалась в Россию. Кстати, именно 12 июня россияне впервые всенародно избрали себе президента, случилось это в 1991 году. Позже Советский Союз окончательно распался, хотя многие считают принятие Декларации о суверенитете РСФСР началом краха СССР.

С 2002 года праздник стал называться просто День России. Формально это самый главный из современных государственных праздников в стране. От этой даты можно вести отсчет становления новой российской государственности, основанной на принципах демократии, конституционного федерализма, равноправия и партнерства.

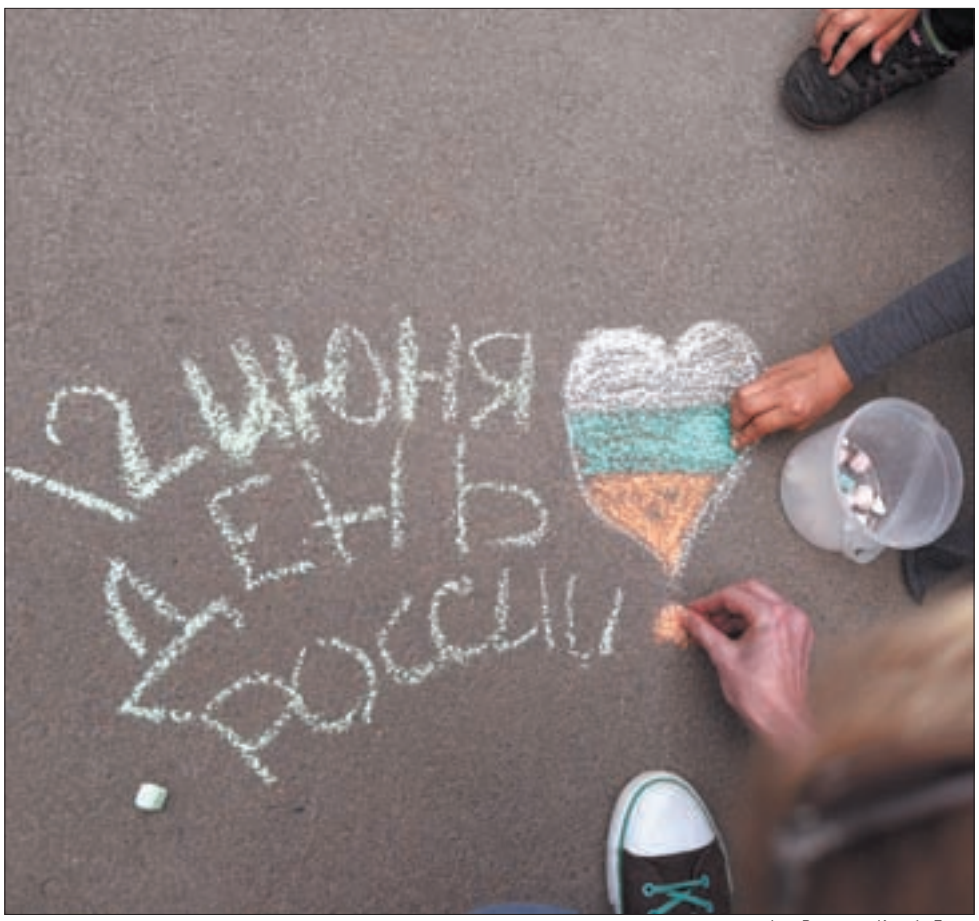

Фото Владимира Коцюбы-Белых

Как вы будете отмечать День России?

Галина Николаевна:
— Придут дети ко мне в гости, знакомые. Почти всегда отмечаем День России. Для нас это праздник. Мы собираемся, общаемся. Тортик покупаем всегда, вино какое-нибудь слабенькое. Когда День России только-только появился, мы его также отмечали.

Тамара Николаевна:
— Если бы я была на работе, может, как-нибудь бы и отметила, а ведь я уже пенсионерка. Ну, с внучкой на площадь пойдем, там будет праздник. День России — нужный праздник, пробуждает патриотизм. Хочется, чтобы за Державу не обидно было.

Татьяна:
— Обязательно будем, как и каждый год. Тем более, этот день связан с моим папой — у него день рождения в этот день. И мы всей семьей, у нас уже традиция, ходим на праздник, обычно ко Дворцу культуры. Это нужный праздник, в первую очередь, для патриотизма. Естественно я патриот, я очень люблю свою страну.

Сергей Александрович:
— Дома буду пельмешки кушать с друзьями. Потому что я не пью и не курю. Ну, может, на природу съезжу, если погода хорошая будет. В прошлом году тоже отмечал, на природе, на речке. Это нужный праздник, потому что он объединяет Россию.

Валера:
— Если работать не буду, то на рыбалку поеду. В прошлом году тоже на рыбалке был. Это важный праздник, День независимости все-таки. Раньше были коммунисты, сейчас демократы, совсем все другое.

Марина:
— Мы отмечаем его в саду — ударным трудом, работаем на себя. Отмечаем ежегодно. Этот день — это праздник всей России нашей, это единение, это патриотизм.

Вячеслав:
— Я не отмечаю День России, но про такой праздник знаю и являюсь патриотом своей страны. Хотя Америка посильнее будет.

Григорий:
— Давно уже не отмечаю День России. Как-то все меньше верится в силу державы, несмотря на массовые уверения центральных СМИ. Патриотизм в душе в общем-то остался. Раньше в этот день, как правило, был организатором мероприятий, которые не ограничивались маленькими компаниями.

Опрашивали Мария Семинтинова и Владимир Коцюба-Белых

От революционного романтизма к империализму

Что мы празднуем 12 июня

ЛИЧНОЕ МНЕНИЕ

ИРИНА КАПСАЛЫКОВА,
kaps@revda-info.ru

Революционный романтизм, который царил в обществе 25 лет назад, когда Первый Съезд народных депутатов принял Декларацию о суверенитете РСФСР в рамках обновленного СССР, сегодня сошел на нет, уступив воинственно-патриотическим, империалистическим настроениям, которые вовсю подогревают подконтрольные власти СМИ.

Конец восьмидесятых, самое начало девяностых годов прошлого века мы, студенты УрГУ, называли периодом революционного романтизма. Перестройка, гласность, демократия. Лидер страны — Михаил Горбачев — популярен на Западе. В кои-то веки не было стыдно за одежду первой леди. Манеры чуть шокировали, но это уже другая история. Тогда мы увлекались свердловским и питерским роком, зачитывались «толстыми журналами», открывали для себя Булгакова, Солженицына, Оруэлла, спорили о коммунизме, о том, что «секса в СССР нет», можно или нельзя «поступаться принципами», а однажды вышли на демонстрацию с не утвержденными ЦК лозунгами (их публиковали в «Правде»), кстати, вполне безобидными. Реакция была жесткой, ребят, которые несли эти лозунги, и, наверное, наших преподавателей серьезно отпрессовали в КГБ.

А потом была Прибалтика, мечтающая о свободе, смотрели по телевизору новости, жестокий разгон мирных митингов и удивлялись: антиутопии отдыхают, действительность круче. С горечью наблюдали, как постепенно исчезает, рассеивается, как туман, советская империя — СССР. Историки понимали, что это процесс объективный. И никаким референдумом, высказавшимся «за», Советский Союз было не спасти…

Помню, что все возмущались, читая в «Правде», как злобно поливало политбюро нашего «уральского сувенира» Бориса Ельцина. Риторика 1938 года, мы видели старые газеты в областных государственных архивах, где проходили практику. Бориса Николаевича стали откровенно травить, исключили из политбюро, довели до того, что он положил на стол партбилет, в иные времена он бы стал изгоем, парией. Но, к счастью, это было уже другое общество, и Ельцин превратился в народного героя. К нему можно было по-разному относиться, все прекрасно знали серьезные недостатки Бориса Николаевича, но он был последовательнее, радикальнее, харизматичнее Горбачева. Его радушно встречали. В УрГУ тогда приезжали и выступали перед студентами многие блестящие политические деятели, ученые. Из политических запомнилась Галина Старовойтова. Факультетская молодежь хорошо принимала Бориса Ельцина и тогда, когда он был объектом нападок, и тогда, когда уже стал президентом.

12 июня 1990 года Первый (и единственный) Съезд народных депутатов РСФСР принял Декларацию о государственном суверенитете РСФСР. Ровно через год, 12 июня 1991 года, Борис Ельцин набрал 57% голосов избирателей и стал первым президентом новой России. Впервые россияне выбрали себе лидера по-настоящему демократическим путем. С ним тогда многие связывали надежды, что у нас будет свободная, богатая, мирная страна, навсегда канул в лету империализм. Однако этим чаяниям не суждено было сбыться. Свободных выборов больше не было. А в XXI веке они и вовсе стали фарсом.

Удивлены? Возмущены? Обрадованы?
Поделитесь со всеми!
«Городские вести» ждут ваших новостей по тел. 8 (982) 61-00-766 (круглосуточно)

Как нам обустроить Ревду

Читатели откликнулись на призыв к участию в акции «Я хозяин»

Пару недель назад мы предложили читателям поучаствовать в акции «Я хозяин»: с нашей помощью сделать доброе дело для своего дома или двора: надоело выслушивать жалобы, что «всё плохо, никому ничего не надо», давайте уже делать что-то конкретное. На наш призыв откликнулись несколько активистов, которые хотели обустроить свои дворы — по улицам К.Либкнехта, 69 и П.Зыкина, 48.

Заборчик в виде буквы «Г»

Двор дома №69 по улице Карла Либкнехта кажется просто огромным, на самом деле бОльшая его часть принадлежит муниципалитету, так как рядом находится общежитие медколледжа. Собственники дома владеют парковкой и детской площадкой, больше похожей на небольшой уголок. И все-таки там поместились качели двух видов, песочница (туда на днях завезли свежий песочек), лавочка и лесенка-турник.

Анна Кондакова, мама двух малышей, предложила соседям по дому огородить эту игровую территорию, чтобы машины туда не заезжали и не создавали опасных ситуаций. Кроме того, симпатичная металлическая ограда украсит двор и упорядочит его планировку. Соседи поддержали идею.

— Думаю, семьи, в которых есть дети, поймут меня, — считает Анна. — Когда детская площадка никак не обозначена, автомобилисты начинают ставить свои машины там, где им удобно. Последней каплей стало то, когда увидела машину, поставленную вплотную к песочнице!

В управляющей компании «ЖСК» сразу же заглянули в кадастровый план территории, увидели, что сделать ограждения на детскую площадку в форме буквы «Г» вполне возможно. К сожалению, денег у дома набралось не слишком много, но в ЖСК сказали, что постараются уложиться. Анне дали бланк заявления, попросили собрать подписи жителей. К счастью, дом небольшой — всего 12 квартир. Сейчас активистка планомерно обходит соседей, говорит, что люди не отказываются поставить подписи.

Фото Владимира Коцюбы-Белых

Анна Кондакова и ее соседи считают, что надо обнести детскую площадку заборчиком с двух сторон — вот так.

МЭРИЯ НЕ ОРГАНИЗОВАЛА САЖЕНЦЫ

По информации из управляющих компаний, в Ревду этой весной так и не завезли саженцы деревьев из Оленьих ручьев, как обещала на одном из заседаний Общественного совета по контролю в сфере ЖКХ начальник отдела охраны окружающей среды. Управляющие компании развозили грунт. А те граждане, кто особенно хотели высадить березку, рябинку или липку у себя во дворах, «достали» деревца в окрестных лесах или на садовых участках у себя или у знакомых.

Шлагбаум нужен?

Двор на Павла Зыкина, 48, что называется, проблемный. Вернее, двора, по сути, нет. Есть разбитая машинами площадка с островками неухоженной травы, ямами, лужами, грязью и стоящими везде, где только можно и нельзя, автомобилями. Детская площадка, есть только на плане, выданном активу дома в «Антеке». Старожилы, собравшиеся встретить «Городские вести», вспоминают, что когда-то здесь действительно были песочницы и качели.

— А теперь везде машины, везде грязь! — возмущается Людмила Павловна Захарова, одна из активных жителей. — Весь двор изъезжен. Осенью, весной, летом после дождя невозможно пройти! В сухую погоду от пыли задыхаемся!

Жалуются люди, что дети вынуждены играть за домом. Белье сушить негде. Перед подъездами всю территорию заняли автомобили, крупные, средние, мелкие. Из этого дома и из соседних! Водители предпочитают ставить своих четырехколесных «коней» на травку, после дождя часто буксуют, превращая двор в грязное месиво.

Жители рассказывают, что в полицию ходили, там предложили сделать 12-сантиметровые бордюрчики, чтобы было видно, где начинается газон, а участковый, по их словам, считает, что не имеет смысла ходить по автомобилистам-нарушителям. Кстати, сейчас штраф за парковку на газоне — 1000 рублей.

Светлана Попова, позвонившая в редакцию и согласившаяся на участие в нашей акции, говорит, что две недели назад жители двух соседних домов (№№46 и 48) написали в «Антек» письмо с просьбой сделать во дворе детскую площадку и огороженную парковку, но про письмо там, видимо, забыли.

Жители ругаются, что к ним ставят свои машины «чужаки»: «у них перед домом все хорошо, а пакостить они к нам ездят, в итоге у нас самый поганый двор в микрорайоне». Думали жители сделать детскую площадку за домом, но там канализация идет — нельзя. К мусорной площадке, что за домом, не подойти: грязь, лужи, машины. Хотели шлагбаум установить — тоже нельзя. Спросили, куда деньги расходуются, что собирают на содержание дома, — в «Антеке» не говорят, обещают дать информацию только старшему по дому.

— Бьемся, а никакого толку. Проблем много. Нам бы «Антек» подтолкнуть, чтобы они пошли нам навстречу, — говорят женщины-активистки.

Мы связались с управляющей компаний «Антек», объяснили, что хотим помочь жителям обустроить двор, спросили, как реально это сделать, с чего начать. Рядовые сотрудники ответа нам не дали, а руководства на месте не было. Что ж, попытаем счастья в следующий раз. Главное, жители поняли, что им нужен нормальный, ухоженный двор. И порядок навести смогут только они. Продолжение следует.

Фото Владимира Коцюбы-Белых

Жители двух домов №№46 и 48 по улице Павла Зыкина давно мечтают об ухоженном дворе, где нашлось бы место для детей и автомобилистов.

СТАНЬ НАСТОЯЩИМ ХОЗЯИНОМ

Если вы хотите построить у себя во дворе детскую площадку, обустроить автопарковку, отремонтировать крышу, подъезд, но не знаете, как это сделать, с чего начать, примите участие в акции «Городских вестей» под названием «Я хозяин!», обращайтесь к нам по телефону 3-46-29 (Ирина Николаевна). Мы берем на себя обязанность направлять вас к нужным специалистам и даже сопровождать (в сложной ситуации), но разговаривать со своими соседями, с коммунальщиками и чиновниками вы будете сами. Мы всегда поможем советом и делом.

Спасибо деду за Победу!

О своих родных солдатах Великой Отечественной рассказывают участники акции «Городских вестей» «Расписание на “отлично”»

В рамках газетного конкурса «Расписание на “отлично”» в этот раз мы включили дополнительное задание «Юбилей Победы»: ребятам нужно было рассказать о своих родственниках — участниках Великой Отечественной войн и тружениках тыла. Пять наших умников и умниц достойно справились с этой задачей. Сегодня предлагаем вашему вниманию их сочинения. Благодарим родителей и бабушек с дедушками ребят за помощь детям, за рассказы о войне, за то, что вы передали эту память. Пока мы ее храним и несем новым поколениям, мы храним мир на нашей родной земле.

В 13 лет точила детали для самолетов и танков

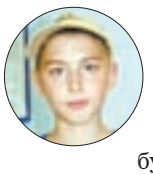

ДАНИЛ ПАВЛЕНКО, школа №1, 5к класс,

О войне я знаю по рассказам моей бабушки, по фильмам и книгам. Мой прапрадед не смог защищать Родину — его эшелон фашисты разбомбили еще по дороге к фронту. Дядька моего деда ушел на фронт еще мальчишкой и был разведчиком. Израненным вернулся домой, имел ордена и медали, о его подвигах мне рассказывал дедушка.

Моя прабабушка — труженик тыла, с 13-ти лет, окончив ремесленное училище, она работала на заводе на токарном станке. Как многие, она еще не доставала по росту до станка и подставляла себе скамейку под ноги, чтобы быть повыше. Она точила детали для самолетов, танков, снаряды для пушек. Выполняла норму наравне со взрослыми. Было трудно и голодно, но они работали несмотря ни на что.

Я горжусь мужеством тех людей, которые приближали победу над фашизмом всеми силами. Вечная память тем, кто не дожил до этого светлого, юбилейного дня — 70-летия Победы.

Мог бы стать летчиком, а война сделала сапером

НИКИТА КИСАРИН, школа №2, 3а класс

Мой прадедушка Александр Сергеевич Дакалов родился в 1918 году в городе Самаре. Там же поступил на службу в Красную Армию и обзавелся семьей. В 1924 году, после окончания службы, семья приехала на родину прапрадеда в поселок Гробово, ныне село Первомайское.

На Урале Александр Сергеевич учился при заводе «Уралмаш» на токаря, там же посещал аэроклуб. Из аэроклуба его направили в летное училище. Но закончить училище ему не удалось: по печально известной статье 58 УК РСФСР — государственные преступления и контрреволюционная деятельность— был арестован его дядя.

Когда началась война, прадедушке было 23 года.

В 1940 году прадеда отправили в поселок Бикин под Хабаровском для прохождения службы в саперном батальоне. Оттуда Александр Сергеевич попал, в конце 1941 года, на фронт под Москву. Ему было 23 года. Затем — на Сталинградский фронт. Войну прошел сапером и Победу встретил под Дрезденом. Демобилизовался лишь в 1947-м.

После войны жил и работал в Дружинино. Трудился и по своей первой специальности — токарем, механиком. Умер в 1986 году. Светлая ему память.

Прадед имел орден Красной Звезды, медали «За оборону Сталинграда», «За освобождение Варшавы», «За взятие Берлина», «За отвагу», «За взятие Кенигсберга», орден Отечественной войны II степени. О последней награде мы узнали на сайте «Подвиг народа в Великой Отечественной войне 1941-1945» (podvignaroda.ru). Родственники помнят, что были еще и другие награды, но какие именно — уже нет, а в архиве данные пока не полные.

Фото предоставлено Никитой Кисариным

Фотография, присланная с войны, подписана: «Маме и папе»

Фото предоставлено Никитой Кисариным

Дома у Никиты Кисарина хранится трофейный фотоаппарат, которых прадед привез с войны.

Прадедушка погиб под деревней Крюково. Той самой, из песни…

ДАНИИЛ ФАТЫХОВ, школа №3, 3г класс

Мой прадед Сайфилин Заидулла родился в 1924 году. Был музыкантом. До войны он жил в Тульской области в деревне Бобрик. Когда началась война, его семью эвакуировали в Пермскую область, в Суксунский район в деревню Истекаевку. Пока они ехали на поезде, их несколько раз бомбили фашистские самолеты, вагон, в котором они ехали, чудом остался целым.

Уже из Истекаевки, когда прадеду исполнилось 18 лет, он был призван на фронт. Служил в звании лейтенанта. Мужественно сражался и погиб в бою 16 января 1944 года. Похоронен в деревне Крюково.

Моя прабабушка Кафия Фатыхова родилась 11 июля 1918 года в Башкирии. Ей был 21 год, когда война началась. В годы войны жила в городе Лысьве Пермской области и работала на механическом заводе. Выпускали солдатские фляжки и кружки. Работали без выходных. За одну рабочую смену давали поллитра молока и полбулки хлеба.

Моя прабабушка Кафия Фатыхова

Моя прабабушка сбивала «мессершмитты»

МАРИНА ОБИЗЮК, гимназия №25, 4а класс

В моей семье на фронте были с маминой стороны два прадедушки: Ипполит и Иван. А с папиной стороны — прабабушка Елизавета Григорьевна. Прадедушки оба воевали в пехоте.

Ипполит дошел до Германии, там был ранен и вернулся домой в Белоруссию. С собой ему удалось привезти трофейную швейную машинку, которая очень пригодилась в трудное послевоенное время.

Ивану в начале войны было 18 лет, и его в первых боях ранило в ногу, уже в госпитале началась гангрена, и ногу пришлось ампутировать, его комиссовали, он вернулся домой в родную деревню на Дон.

Оба прадеда были награждены медалями, но они не рассказывали про свои награды, поэтому мы ничего не знаем. Прабабушка Елизавета была зенитчицей в блокадном Ленинграде. Она сбила вражеский «мессершмитт», за что ее наградили орденом Красной Звезды, который теперь хранится у нас дома.

Я горжусь своими прадедами и прабабушкой, так как они ковали Победу для нас!

Хотите высказать свое мнение? Это просто!
Напишите письмо и принесите его в редакцию по адресу: ул. Чайковского, 33,
или отправьте по электронной почте на адрес: info@revda-info.ru

Фото предоставлено Кристиной Готенко

От общения с третьеклашками помолодеет любой! А Мария Чернецкая и так не выглядит на 90 лет, максимум — на 70.

Фронт Марии Чернецкой

В годы войны юный фельдшер предотвратила эпидемию сыпного тифа в Ханты-Мансийской глубинке

КРИСТИНА ГОТЕНКО,
школа №3, 3д класс

Мария Эммануиловна Чернецкая — женщина доброй души, сильной воли, любящая жизнь, отдавшая медицине 40 лет. Родилась 21 ноября 1925 года — юность пришлась на войну. Вот что она рассказала о себе на встрече с третьеклассниками.

Война!

Ничего не предвещало беды: светило солнце, зеленела трава, цвели цветы. В фельдшерско-акушерской школе шли экзамены. Мария успешно прошла первые испытания и, конечно, радовалась. И вдруг — по радио голос Левитана громко и четко объявил о начале войны. Наступила тишина. Минута-другая — и аудитория словно взорвалась: крики, слезы.

Многих третьекурсников призвали в армию; Лена Артемьева, Нина Валея и другие не вернулись. Первокурсники продолжали учиться. Шли ускоренным курсом: год за два. Занятия были с утра до вечера без выходных. На каникулах работали на рыбзаводе: солили рыбу и закатывали в бочки. Продукцию отправляли на фронт.

Случай в юрте

После окончания фельдшерско-акушерской школы Машу направили на работу на Север, в поселок Нерга, в пятистах километрах от Ханты-Мансийска. Большинство местных жителей — ханты и манси. Трудно было первое время. Поселок маленький, гигиены никакой. Грязь в юртах, в них жители мылись всей семьей из одной посудины — куженьки, бань не было. Много было головных и постельных насекомых. Серьезная проблема — языковой барьер, поэтому Маша выучила язык.

Привезли мыло «К» и сольвенто (применяются для борьбы против педикулеза). Провели обработку всей одежды, постельного белья, построили баню. И научили местных жителей мыть голову, тело. Для наглядности Мария Эммануиловна кое-кого вымыла собственноручно. При медосмотре в школе у 22 детей обнаружилась трахома глаз — инфекционное заболевание, которое грозило слепотой. Надо лечить! Для медпункта в конторе выделили маленький уголок, лекарств порой не хватало.

Однажды вызвали к больной с температурой. Подозрение на сыпной тиф. Вызвали врача с области, она подтвердила диагноз. Сделала все возможное, чтобы предотвратить эпидемию сыпного тифа. Обошлось тремя случаями.

Заболел человек в зимней юрте. Пришлось идти четыре километра пешком по морозу. Вышла — было еще светло. На демисезонное пальто сверху надела накидку из лосиной шкуры, она называлась «гусь». Как вспоминает Мария Эммануиловна, очень хотелось сесть, чтобы передохнуть, садилась два раза, но потом вставала и шла, боялась, что если еще раз сядет, то замерзнет совсем. Так и шла, преодолевая усталость и сильный мороз. В руках был чемоданчик с инструментом. Кое-как добралась, но постучаться уже не смогла. Так сильно замерзли руки. Ноги подкашивались. Повернулась спиной, навалилась на дверь. Услышали, открыли, отогрели, только тогда смогла приступить к работе. Оказалось, что у больного ОРВИ.

Медицина — на всю жизнь

Так Мария Чернецкая проработала несколько лет, поняла, что медицина — любовь на всю жизнь. Практика получилась полезной. Окончила с золотой медалью Свердловский медицинский институт. Направили главным санитарным врачом в Богдановичи. Затем поступила в ординатуру на кафедру инфекционных заболеваний, после ее окончания направили в Ревду.

В этом году Марии Эммануиловне Чернецкой исполняется 90 лет. Она уже бабушка и прабабушка. За труд награждена многочисленными грамотам, медалью «За доблестный труд» и другими государственными наградами.

бессмертный ПОЛК

Эта проклятая война лишила нас отца

ЗИНАИДА ХАБАРОВА,
дочь солдата

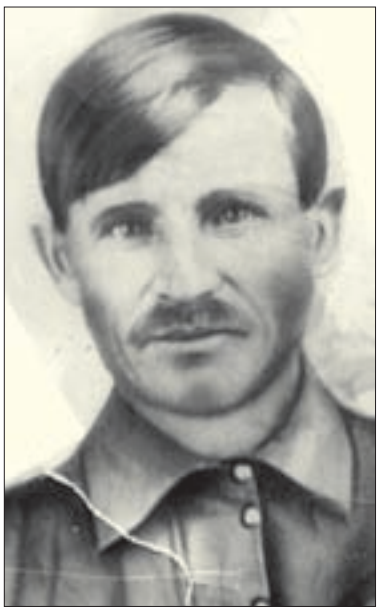

Мой отец, Игнатий Афонасьевич Пережогин, родился в 1900 году. Призван на действительную службу 25 января 1942 года. На тот момент мы проживали в Курганской области, и отец работал в совхозе «Вторая пятилетка», что в Мишкинском районе. В семье я родилась шестой, поэтому ему посочувствовали по семейному положению в райвоенкомате и оставили дома на три месяца. Когда же отец уехал на фронт, то от него долго не было никаких известий. А потом мама получила письмо — такой коричневый треугольник. Оно запомнилось, позднее, когда училась в школе, прочитала. Мама берегла это письмо, как зеницу ока.

Как весточка от папы дошла до нас, просто удивительно. Папа писал из-под Ленинграда. Папа обращался к жене, нашей маме: «Татьяна, береги детей, едва ли мы сможем вырваться из этого кольца. Стоим под Ленинградом, в болотине. Оружия нет, одна винтовка на двоих. Слышим немецкий говор, поэтому не дают разжигать костры, чтобы не обнаружить себя. У нас единственный выход: или нас втопчут в болото, или сдадимся в плен».

К сожалению, мама не смогла сберечь это письмо. Но до сих пор этот треугольник стоит у меня перед глазами. Больше от отца никаких весточек не было. А маме надо было растить детей и учить. Там, где мы жили, не было даже школы, поэтому, по настоянию маминой сестры, решились переехать поближе к родным. Так мы оказались в Дружинино.

Мама стала разыскивать отца. В конце 40-х годов мама получила похоронку. В ней сообщалось, что наш отец пропал без вести под Ленинградом в 1942 году. В 1985 году, когда я стала хлопотать о пенсии маме за погибшего мужа, то поехала в Мишкино, в райвоенкомат за похоронкой. Там меня поразили сообщением о том, что в 50-е годы пришли документы из Германии, в том числе и на моего отца. В бумагах было сказано, что Пережогин Игнатий Афонасьевич замучен в концлагерях и умер в октябре 1942 года.

Вот и получается, что мой отец сразу попал в это пекло, мясорубку и повоевать-то ему практически не пришлось. А сколько мой папа принял мук и боли, умер страшной смертью. Эта проклятая война лишила нас отца. Я вообще осталась без отца в три месяца от роду и всю жизнь плачу и страдаю, что никогда его не видела.

Могила отца в Новгородской области

АНТОНИНА СЮТКИНА,
дочь солдата

Мой папа, Федор Тихонович Малинников, родился в 1915 году в крестьянской семье в селе Шиловке, Красноуфимского района, Свердловской области. Переехав из деревни, жил в Ревде по улице Стахановцев, 20. На Ревдинский завод было не устроиться. Некоторое время работал в геологоразведочной партии.

Потом папа устроился на строительство плотины на Чусоводстрое — плотину строили около туннеля в горе Волчихе. После окончания строительства устроился на работу в сельскохозяйственную артель «Восток», где и трудился до призыва в ряды Красной Армии. Призван в 1941 году Ревдинским горвоенкоматом. Сборы и подготовку проходил в Дегтярске. Погиб 4 марта 1942 года возле деревни Великута, Маревского района Новгородской области.

Угнанная в Екатеринбурге машина обнаружилась в Ревде

Ревдинские полицейские вернули владельцу похищенный под Новый год автомобиль

Екатеринбуржец Александр Егоров выразил благодарность сотрудникам Межмуниципального отдела МВД России «Ревдинский» за возвращение ему угнанного в декабре прошлого года в Екатеринбурге автомобиля. Об этом сообщила пресс-служба отдела.

История такая. 31 декабря прошлого года вечером Егоров оставил свою Toyota RAV4 во дворе дома по улице Уральских Рабочих в Екатеринбурге, а вскоре обнаружил («приятный» такой сюрприз под Новый год!), что машина исчезла. Автовладелец сразу сообщил о случившемся в ближайшее отделение полиции Екатеринбурга. Возбудили уголовное дело. Но, учитывая квалификацию современных автоворов, у Александра были все шансы не увидеть никогда больше свою «ласточку»… Не угоди она в Ревду.

Учитывая квалификацию современных автоворов, у Александра были все шансы не увидеть никогда больше свою «ласточку»…

В конце января прошлого года, сверяя номерные агрегаты для постановки на учет RAV4, инспекторы ревдинского регистрационно-экзаменационного отделения наметанным глазом обнаружили признаки изменения маркировочного обозначения двигателя и кузова машины. В ходе исследования автомобиля их подозрения подтвердились: маркировка действительно была «перебита».

Полицейские изъяли машину для дальнейшего разбирательства. Отделением дознания Ревдинского ОМВД было возбуждено уголовное дело по факту подделки идентификационного номера транспортного средства (ч.1 ст. 326 УК РФ). Установили настоящие номера агрегатов и по ним — законного владельца транспортного средства.

На прошлой неделе счастливый потерпевший смог забрать свою машину, которая находилась в отделе в качестве вещественного доказательства по уголовному делу.

— До самого приезда в Ревду я не верил, что мой автомобиль нашелся, — сказал Александр. — Большое спасибо полицейским за возвращение мне машины! Отдельное спасибо сотрудникам ревдинского РЭО за профессиональные и грамотные действия при несении службы!

Следствие по факту автокражи продолжается.

Житель Дегтярска в ходе борьбы заколол бывшего мужа матери, угрожавшего ей убийством

Убивать не хотел, но так получилось — около полуночи 7 июня в Дегтярске, в квартире на улице Литвинова, местный житель, 21 года, в ходе борьбы причинил смертельное ножевое ранение бывшему мужу своей матери. 34-летний потерпевший скончался на месте, до приезда «скорой», которую вызвал сам убийца.

«Скорая» прибыла, как всегда в таких случаях, в сопровождении следственно-оперативной группы полиции, затем вызвали также следователя Следственного комитета РФ. Следователь и эксперт-криминалист произвели осмотр места происшествия и изъяли орудие преступления. В момент убийства дома находились мать и 11-летняя сестра подозреваемого (соответственно бывшая супруга и дочь потерпевшего).

— Свою вину подозреваемый признал частично: то есть признает, что ударил потерпевшего ножом, но отрицает умысел на причинение смерти, — сообщил следователь СКР Ревды Александр Рудь. — Уголовное дело возбуждено —пока, до выяснения всех обстоятельств преступления — по факту убийства (ч. 1 ст. 105 УК РФ), предъявлено обвинение.

Из показаний обвиняемого, бывший отчим (супруги развелись в 2013 году), выпив, становился буйным. Вот и в этот раз он якобы схватил нож и начал угрожать убить бывшую жену, юноше (который был совершенно трезв) пришлось вмешаться, завязалась борьба, нож у противника удалось вырвать…

Оба, и потерпевший, и обвиняемый работали, характеризуются положительно. Потерпевший ранее привлекался к уголовной ответственности за угрозу убийством… бывшей жене.

Обвиняемый, по решению суда, заключен под стражу. За совершенное преступление ему грозит до 15 лет лишения свободы.

Пострадавший при пожаре квартиры в Дегтярске умер

63-летний мужчина, получивший ожоги при пожаре квартиры в Дегтярске на улице Головина, 5 утром 31 мая, скончался в ревдинской больнице.

Пожар в однокомнатной квартире на третьем этаже «брежневки» начался, когда хозяйки не было дома. Около 10 утра женщина вернулась домой с ночной смены, открыла железную дверь своей квартиры — в коридоре полыхало. Она бросилась бежать, оставив дверь открытой настежь. Подъезд мигом наполнился дымом. Часть жильцов, с нижних этажей, успели эвакуироваться на улицу, а вот верхним выйти уже не удалось. Они позакрывали двери, надели влажные повязки и спасались на балконах. Потом, после ликвидации пожара, пожарные обошли все квартиры, выясняя, нет ли пострадавших. И обнаружили в квартире на пятом этаже, прямо в коридоре, мужчину без сознания с сильными ожогами.

— По всей видимости, он попытался выйти из квартиры, а на верхних этажах была очень высокая температура, и его сразу опахнуло огнем, — предположил старший дознаватель отдела надзорной деятельности Ревды и Дегтярска Владимир Моденко.

Для установления причины пожара материал направлен в испытательную лабораторию (Екатеринбург). Версий две: электричество либо залетевший в открытую дверь балкона окурок. К версии с окурком жители подъезда отнеслись скептически, говорят, что неоткуда было ему прилететь, в квартирах наверху нет курящих. Однако хозяйка говорит, что такое уже бывало дважды.

Полиция разыскивает подозреваемого в двойном убийстве в Артях

8 июня в 22.50 в дежурную часть ОВД города Артей поступило сообщение об обнаружении в одном из частных домов деревни Черкасовки тела женщины, 1978 года рождения, с огнестрельным ранением.

На место происшествия незамедлительно прибыла следственно-оперативная группа полиции, а также специалисты регионального Следственного комитета РФ.

В ходе оперативно-розыскных мероприятий сотрудники уголовного розыска обнаружили в жилом доме на соседней улице тело еще одной погибшей от огнестрельного ранения — местной жительницы 1971 года рождения.

Сыщики отрабатывают различные версии произошедшего, а также проверяют алиби граждан, склонных к таким преступлениям. По предварительным данным, убить женщин мог знакомый одной из них, ранее судимый за тяжкие преступления (1960 года рождения).

Всем, кто располагает сведениями о его местонахождении, просьба проинформировать органы внутренних дел по круглосуточному телефону доверия ГУ МВД России по Свердловской области: 8 (343) 358-71-61, по линии 02, или в дежурную часть ММО МВД России «Ревдинский»: 8 (34397) 5-15-68, «телефон доверия» 8 (34397) 3-31-48.

Внимание! Подозреваемый может быть вооружен!

Не заплатили штраф в срок? Ждите полицию

С 15 по 19 июня полиция снова плотно займется должниками по штрафам: назначена операция «Должник».

С начала 2015 года 514 жителей Ревды и Дегтярска своевременно не оплатили наложенные на них административные штрафы на сумму 257000 рублей.

В мероприятиях задействованы патрульно-постовая служба, участковые уполномоченные полиции, вневедомственная охрана, ГИБДД, группа по исполнению административного законодательства. Запланировано проведение совместных рейдов с участием судебных приставов по злостным неплательщикам административных штрафов.

В соответствии с ч. 1 ст. 20.25 КоАП РФ, неуплата административного штрафа в установленный законом срок наказывается новым штрафом, двукратным неуплаченному, но не менее 1000 рублей, либо административным арестом на срок до 15 суток, либо обязательными работами на срок до 50 часов. Это не освобождает от оплаты ранее наложенного штрафа.

Все постановления о наложении административного наказания в виде штрафа, по которым не осуществлен платеж, направляются в службу судебных приставов, и взыскание будет обращено на заработную плату или имущество должника, на банковские счета. Помимо суммы штрафа, приставы удерживают исполнительский сбор в размере 7% неоплаченного штрафа, но не менее 1000 рублей.

Заплатить штраф можно в филиалах Сбербанка, Уралтрансбанке, УБРиРе, почтовых отделениях на счет «АДМ. ШТРАФ ОВД».

Квитанцию об уплате нужно принести в полицию: в Ревде — ул. Цветников, 5, кабинет № 27 (группа по исполнению административного законодательства), тел. 5-64-88; в Дегтярске — ул. Калинина, 50 (отделение полиции №17, дежурная часть), тел. 6-06-32.

РЕКВИЗИТЫ ДЛЯ УПЛАТЫ ШТРАФА: УФК по СО «ММО МВД России «Ревдинский»; КПП 6627003900; ИНН 6627003900; р/с 40101810500000010010; в Уральское ГУ Банка России г. Екатеринбург; БИК 046577001; КБК 18811690040046000140;; ОКТМО 65719000; «АДМ. ШТРАФ ОВД».

Рассказала
МАЙЯ ВАШИАДАН

«Деньги нужно брать из мужчин»

Слова героини известного фильма «Страна глухих» для Олечки стали жизненным кредо

...Ольга в очередной раз выходила из зала суда довольная, как объевшийся сметаны кот. Следом, сопровождаемый группой поддержки в виде друзей, плелся муж — теперь уже бывший и основательно разоренный разделом имущества. Бедолаге потребуется много времени и усилий, чтобы восстановить бизнес или вообще начать новый. Предупреждали же товарищи! А она, эта миниатюрная бестия, которая и в сорок пять неизменно выглядела как «девушка к тридцати», всегда так поступала! И еще не один богатый лох у нее обязательно будет!

Закон суров

В первый раз Олечка вышла замуж в двадцать лет. Будущий муж был старше и уже владел неким кооперативом. А мама всегда говорила старшей дочке:

— Надо не за оборванца выходить, а за того, кто новые модные сапожки купить способен. И жилплощадью может обеспечить. У нас еще сестры твои подрастают, что, так и будет — пять человек в «двушке»? Пора и честь знать. И самой лучше: хозяйка. Ты вон какая у меня выросла привлекательная, умная, образованная. Мир покорить можешь.

Не любила Олечка Павла Викторовича, но привлекала его стабильная обеспеченность. Через несколько лет постоянной ревности с его стороны, ежедневной готовки, уборки и терпения молодая женщина возьми и подай на развод. Да и лгать про любовь уже надоело. Нравился же ей Витька из соседнего подъезда, но, по мнению мамы, он «ГОЛОПЯТЫЙ» был, и она, слишком рано повзрослевшая, рассудила по-маминому здраво: не обеспечит.

Развод с Павлом Викторовичем дал юной леди некоторую свободу и небольшое состояние. Чуть поразмыслив, она вошла во вкус. Прошло больше десяти лет, и уже четвертый брак по расчету дал Ольге возможность жить безбедно, припеваючи, отдыхать на Кипре. Суды и закон всегда оказывались на ее стороне. И попробуй обманутый мужик ей отомсти: Оля, подкованная в юриспруденции (она и платное образование благодаря мужьям получила), быстренько обеспечит бывшему если не тюрьму, то уголовное преследование со штрафами. Закон суров, но это закон: полагается при разводе доля в большой квартире — так и будет, а то, что женщина выходила замуж по расчету, еще докажи, обиженный муж.

Маленькая бедняжка

Тетки, мамины и папины сестры, всегда говорили: «маленькая собачка до старости щенок». И еще: «Маленькие женщины — женщины на все времена». Из детства Оленька вынесла одну истину: своей внешностью и обаянием следует пользоваться. И пользовалась вовсю.

Как-то раз, после очередного развода, напросилась Оля в гости к подруге, на вечеринку, где, как она заранее знала, будет богатый, разведенный и бездетный (нафига ей эти алименты) молодой мужик.

В процессе веселого распития и флирта Оля наконец заметила, когда цель, которую звали Николаем, остался в одиночестве. Он вышел на балкон покурить, подышать, отдохнуть от хохота и танцев. Туда же прошмыгнула Олечка.

— Тоже устали? — своим чарующим голосом, который звенел, как маленький серебряный колокольчик, спросила она.

Николай обернулся. В его голове пронеслось: «Надо же, это та самая подруга хозяйки дома. Кажется, Ольга. Загадочная легкая нимфа в толпе разошедшихся грубых сатиров. Затянувшийся «праздник жизни» и ей тоже поднадоел».

— А знаете, — неожиданно для самого себя начал мужчина и даже немного застеснялся. — Давайте отсюда сбежим по-английски. Я знаю тихое, уютное кафе. Вас зовут Ольга? А я Николай, для вас просто Коля.

Она кивнула, и он с удивлением заметил слезы.

— Что-то случилось? — всполошился он. — Вас обидели?

— Я... — тихо прошептала новая знакомая, — меня никогда вот так в кафе не приглашали. Так вежливо и просто. Все стараются намекнуть на кое-что, видят только облик. Бывший муж, и тот... А Вы сразу, как в душу заглянули!

И она подняла на него бездонные глаза. Глаза Кота в сапогах из «Шрека», как сказали бы сейчас.

Сраженный наповал Николай был готов защищать бедняжку от всего жестокого мира. Настоящие мужчины, они в душе — в большинстве своем — принцы, рыцари и мушкетеры, когда видят перед собой беззащитную прекрасную даму.

— Убегаем! — с жаром воскликнул он. — В кафе вы все расскажете, если хотите. Я-то вас не обижу!

Прекрасная... драма

О количестве бывших мужей Николай не догадывался, паспорт Оля давно поменяла через знакомую (не бесплатно, разумеется). Думал, что был только один злодей-неудачник. А так как хитрая дамочка частенько переезжала, рвала связи с шапошными подружками-сплетницами, предостеречь новоиспеченного жениха было некому. Да он бы и не поверил, что его «трепетная фея» способна на хищные поступки. Сказал бы, что из зависти очерняют, она же ему такую историю сочинила — чуть не рыдал. И принципиальность удивительной избранницы нравилась: мало ли, что была замужем, а все по-настоящему хочу, будто первый раз, романтика, прошение у мамы руки и сердца, гарантии, так что до свадьбы — ни-ни! Помчался в ЗАГС, горя желанием. На руках внес законную жену в подвенечном платье в дом, где все было для нее.

Первое время она старалась показать, какая хорошая, хозяйственная, заботливая, а муж ограждал от всех проблем свой «нежный цветок». «Счастливое время» ограничилось полутора годами. Оле вовсе не хотелось стать послушной домохозяйкой, разгульный нрав уже рвался наружу. Ну и что, что на руках носит. А у нее в планах не было оставаться в чьих-то руках, мир весел и огромен, поклонников множество везде.

За время брака она успела выяснить всю подноготную бизнеса мужа, уточнить его финансовое положение, а денег на хорошего юриста у нее всегда хватало. И накоплений от первых мужей, и от Николая, который для нее ничего не жалел.

Мечта о загранице

Захотелось даме попробовать выйти замуж за иностранца. И чтобы он терпеливый был или дурачок, то есть не замечал похождений — ах, как Оля любила казино! Поискала в интернете и поняла, что в первые годы брака свободы в иностранном государстве ей не видать, а при разводе выпнут обратно в Россию с голым задом. Там суды аферисток не любят, российских почему-то — тем более.

Да еще проблема: у Ольги был сын. Жил с бабушкой, Олиной матерью. Клара Васильевна была, с одной стороны, довольна устройством жизни дочери: ее наука, использует то, что природой дано, по полной программе, подкидывает маме кругленькие суммы, и сын ни в чем не нуждается. Но, с другой стороны, бабушка считала, что психологическому здоровью ребенка вредят постоянные вереницы «временных отчимов» и разыгрывающиеся на его глазах семейные драмы. Ну и решили добром: пусть мальчишка растет у бабушки в стабильной обстановке, тем более, скучно пенсионерке одной, младшие дочери «пристроились» и разъехались.

Продумав все и просчитав, Ольга перешла к действиям. Николай не сразу понял, почему милая хрупкая красавица-жена решила развестись, оставив ему разве что сдутые с нее пылинки. И вот он, развод. Обманутый Коля был шокирован и основательно разорен. Запил было, но взял себя в руки и дал себе слово: не женится он больше никогда, а если вдруг все-таки встретит «ту единственную», то брачный договор заключит его юрист.

С гуся вода

И это был не последний случай. О том, как страдает очередной обманутый мужик, Оля и не задумывалась. Если и встречала иной раз бывших свекровей, самих обманутых муженьков, то только высокомерно ухмылялась. Совесть в ее характере, воспитанном предприимчивыми мамой и тетей, отсутствовала. Ну и что, весь мир у ее ноженек. И ничего не сделаете. Так и шла дальше по жизни, завлекая лохов. Еще и поучала новых подружек, как надо «разводить» на деньги. И все сходило с рук.

Где ты сейчас?

Давняя подружка Лена, перед которой Ольга раньше хвасталась своими «достижениями», вдруг забеспокоилась: куда пропала, почему нет вестей. Лена было испугалась, пошла к Ольгиной матери. А Клара Васильевна хоть и говорила, что не знает, где Ольга, но была уж слишком спокойной. И по всему видать, не очень-то дочь и искала. По намекам и недомолвкам Лена поняла, что Ольга за границей. Внук, Ольгин сын, давно женат и работает в приличном агентстве, про мать и не вспоминает: он же ее почти не видел. А Ольге должно быть около шестидесяти. Где она? Что с ней? Нет ответа...

ВЕЛОСИПЕД — это моя жизнь!

Ревдинцы обожают кататься на велосипедах. Посмотрите, все от мала до велика с удовольствием крутят педали. Для велосипедистов их железный друг — это не просто транспорт, а скорость, свобода и способ самовыражения. А может, и что-то большее!

Семен Догадков, 25 лет

Семен увлекается велосипедным спортом с 21 года. Именно в этом возрасте он купил свой первый «горник» и доехал до Ревды из Екатеринбурга. Тогда путь занял шесть часов, а сейчас это же расстояние молодой человек преодолевает всего за два часа. Всего в жизни Семена было пять велосипедов. Сейчас он ездит на фэтбайке. Этот вид транспортного средства отлично подходит для бездорожья за счет своих широких колес и ободов.

Семен — участник различных велопробегов. Например, 31 мая он проколесил на екатеринбургской «Майской прогулке» 40 км. При этом путь до уральской столицы и обратно до Ревды Семен также преодолел на велосипеде, тем самым проехав 138 км. Однако это его не самая длительная поездка. Однажды он проехал 145 км за два дня с грузом. А через некоторое время отправился в обратный путь.

— Велосипед для меня — это увлечение и транспортное средство, — говорит Семен. — Он дарит чувство свободы от рутины, а также способствует приятным знакомствам.

Мы попросили подписчиков нашей группы vk.com/revdainfo в социальной сети продолжить фразу «Велосипед для меня — это...». Вот что они ответили:

- **Максим:** Не роскошь, а средство передвижения.
- **Дарья:** Здоровый образ жизни.
- **Оля:** Пока он для меня — это мечта.
- **Ксения:** Жизнь.
- **Михаил:** Способ сэкономить.
- **Данил:** Развлечение — походы, гонки, пробеги.
- **Настя:** Скорость, мечта, разбитые колени.
- **Женя:** Движение.
- **Евгений:** Активные выходные.
- **Галина:** Упругое тело.
- **Настя:** Ветер и свобода.
- **Кирилл:** Хорошее настроение и позитив.

Толя Тимшин, 6 лет

Завтра у Толика День рождения, и его ждет замечательный подарок — новый велосипед. Он уже знает об этом и с нетерпением ждет праздника.

Как вы догадались, Толя обожает кататься на велосипеде. Самостоятельно ездит на двухколесном «коне» с четырех лет.

— Не расстается с ним ни на секунду, — говорит Евгения, мама малыша. — Толя ездит на велосипеде и к папе на работу, и к бабушке в сад.

Как выбрать велосипед...

... ДЛЯ ВЗРОСЛОГО

Если вы правильно подберете для себя велосипед, то ездить на нем будет удобно. Первый параметр, на который стоит обратить внимание, — это размер рамы. Его выражают в разных единицах и подбирают под рост человека. Наиболее популярная таблица, по которой можно подобрать размер, подходит для большинства горных, городских и гибридных велосипедов.

Источник: dreambikes.ru

Подберите размер рамы под свой рост

Размер рамы, дюймы	Ваш рост, см	Размер рамы, см	Размер рамы, условн. ед.
13”	130-145	33	XS
14”	135-155	35,6	XS
15”	145-160	38,1	S
16”	150-165	40,6	S
17”	156-170	43,2	M
18”	167-178	45,7	M
19”	172-180	48,3	L
20”	178-185	50,8	L
21”	180-190	53,3	XL
22”	185-195	55,9	XL
23”	190-200	58,4	XXL
24”	195-210	61	XXL

... ДЛЯ РЕБЕНКА

Чтобы ребенок вырос спортивным и энергичным, подарите ему велосипед. Он составит достойную конкуренцию компьютеру и гаджетам: дети легко откладывают их в сторону, когда предстоит интересная велосипедная прогулка.

При выборе велосипеда ориентируйтесь на физические параметры ребенка. Диаметр колеса должен соответствовать росту. Воспользуйтесь нашей таблицей, чтобы сделать правильный выбор. Кроме того, «примерьте» будущую покупку. Поставьте малыша на ровную поверхность, а велосипед разместите у него между ног. Расстояние от рамы до промежности должно быть не менее 5-10 см. Это важно, чтобы ребенок мог спрыгнуть на землю в случае аварийной ситуации.

Подберите диаметр колеса под рост ребенка

Возраст ребенка, лет	Рост, см	Диаметр колес, дюймы
1-3	75-95	< 12”
3-4	95-101	12”
4-6	101-115	16”
6-9	115-128	20”
9-13	126-155	24”

Наши группы в соцсетях. Присоединяйтесь!

www.odnoklassniki.ru/revdainfo www.vk.com/revdainfo www.facebook.com/revdainfo

Концерты

12 июня. Пятница
Площадь Победы:
11.00-13.00..... фестиваль боевых искусств 12+
13.00-17.00..... Чемпионат городского округа Ревда по стритболу 12+
19.00-22.00.... концертно-развлекательная программа (новые номера творческих коллективов, поздравления официальных лиц, торжественное вручение паспортов) 12+

12 июня. Пятница
Стадион СК «Темп». Начало: 11.00
ТУРНИР ПО БАСКЕТБОЛУ
среди ветеранов 12+
СОРЕВНОВАНИЯ
по лазерному биатлону 12+

12 июня. Пятница
Стадион СК «Темп». Начало: 17.00
Кубок Свердловской области по футболу
СБОРНАЯ РЕВДЫ — СБОРНАЯ ПОЛЕВСКОГО 12+

В День России народные гуляния будут организованы в поселке Совхоз (ДК «Юбилейный») и в селе Мариинск.

12 июня. Пятница
Городской шахматный клуб (ул.Жуковского, 22)
11.00 ..... Турнир среди юниоров 6+

12 июня. Пятница
Городской шахматный клуб (ул.Жуковского, 22)
12.00..... Шахматный турнир среди взрослых 6+

14 июня. Воскресенье
Площадь Победы. Начало: 12.00
Народный татаро-башкирский праздник
САБАНТУЙ 0+

15, 16 июня. Понедельник, вторник
Дворец культуры. Начало: 11.00
СПЕКТАКЛЬ «АЛЕНЬКИЙ ЦВЕТОЧЕК» 6+
театрального коллектива «НеЛегалы» (режиссер — Т.Тихомирова) и танцевального ансамбля «Диво» (хореограф — С.Трофимова).
Билеты: 100 рублей.

18, 19 июня. Четверг, пятница
Дворец культуры. Начало: 11.00
СПЕКТАКЛЬ «ЗАВТРА БЫЛА ВОЙНА» 12+
в исполнении театрального коллектива «Играй город» и танцевального коллектива Stage.

Кино 12-17 июня

РЦ «КИН-ДЗА-ДЗА» ТЕЛ. 3-16-86

Фильмы	12.06	13.06	14.06	15.06	16.06	17.06
«Хранитель луны» 6+ 3D		10:10	10:10			
«Красотки в бегах» 16+	12:35* 16:30 18:10	12:35* 16:30 18:10	12:35* 16:30 18:10	12:35* 16:30 18:10	12:35* 16:30 18:10	12:35* 16:30 18:10
«Разлом Сан-Андреас» 12+ 3D	21:55	21:55	21:55	21:55	21:55	21:55
«Астрал-3» 16+	11:50* 16:00 20:05 00:10	11:50* 16:00 20:05 00:10	11:50* 16:00 20:05	11:50* 16:00 20:05	11:50* 16:00 20:05	11:50* 16:00 20:05
«Шпион» 18+	14:15 19:50 22:05 00:20	10:20 14:15 19:50 22:05 00:20	10:20 14:15 19:50 22:05	14:15 19:50 22:05	14:15 19:50 22:05	14:15 19:50 22:05
«Мир Юрского периода» 3D 12+	14:35 16:55 19:10 21:40 00:05	09:55 14:35 16:55 19:10 21:40 00:05	09:55 14:35 16:55 19:10 21:40	14:35 16:55 19:10 21:40	14:35 16:55 19:10 21:40	14:35 16:55 19:10 21:40
«Мир Юрского периода» 2D 12+	12:15* 13:40 17:50	12:15* 13:40 17:50	12:15* 13:40 17:50	12:15* 13:40 17:50	12:15* 13:40 17:50	12:15* 13:40 17:50

* — возможна отмена сеанса

Гороскоп 15-21 июня

ОВЕН. Ваши силы, умения и способности будут в полной мере востребованы на работе. Но вы будете весьма загружены, не стоит устраивать бессменные трудовые вахты. Будет много бумажных дел, переписки, не исключены деловые поездки. В выходные вас может потянуть на подвиги ради любви.

БЛИЗНЕЦЫ. Начинается полоса везения и легких побед. Звезды обещают, что многие ваши желания будут исполняться. Но не забудьте о самосовершенствовании и самоанализе. Не стоит пускать дела, чувства и отношения на самотек. В среду ваши предложения будут услышаны и одобрены начальством.

ЛЕВ. Смотрите на мир с оптимизмом и возьмитесь за любое дело творчески, и сразу получите результат и моральное удовлетворение. Старайтесь не пропускать важных событий, разворачивающихся вокруг вас. Почувствуйте себя хозяином положения в личной и деловой сфере. В выходные устройте пикник с друзьями.

ВЕСЫ. На этой неделе не стремитесь решить все проблемы разом, не стройте планов и не приступайте к их осуществлению. Звезды предупреждают: у вас мало что получится, вы только потратите свои силы впустую и будете напрасно раздражать окружающих, которых постараетесь вовлечь в орбиту своей бурной деятельности.

СТРЕЛЕЦ. Вы будете переполнены творческими замыслами. Но хватит ли сил и терпения на их осуществление? Постарайтесь не давать обещаний, если их трудно будет выполнить. Вторая половина недели пройдет в приподнятом и праздничном настроении, особенно если вы собрались в отпуск. Поездки обещают быть удачными.

ВОДОЛЕЙ. На этой неделе не давайте воли собственной мнительности и мстительности, иначе ничего продуктивного вам сделать не удастся. На работе сейчас вполне спокойный и комфортный период. В конце недели сложности останутся в прошлом, дел станет меньше, но сил, скорее всего, тоже убавится.

ТЕЛЕЦ. Во многих сферах жизни на этой неделе вас ждет удача. Вы многое можете успеть сделать и получить прибыль и моральное удовлетворение. Вы явно начинаете завоевывать лидерские позиции. В середине недели возможен приезд родственников, друзей или деловых партнеров.

РАК. На этой неделе под влиянием окружающих вы способны развернуть бурную деятельность. Однако не забывайте о собственных интересах. Звезды говорят, что вас просто используют в своих целях. Поэтому делайте только то, что действительно нужно лично вам. В среду возможно неожиданное решение психологических проблем.

ДЕВА. Чтобы почувствовать удовлетворение от общения с людьми, нужно увидеть и принять то, что для вас делается от чистого сердца. Не бойтесь попросить о помощи, вам не откажут. Во вторник договора и сделки будут весьма удачными. В четверг подъем вашей работоспособности позволит вам разрешить многие проблемы.

СКОРПИОН. Вам необходим свежий взгляд на происходящие с вами события. Старайтесь использовать любую возможность для отдыха вместе с любимым человеком, так удастся восстановить свой энергетический потенциал. В выходные неплохо найти время для генеральной уборки своего жилища.

КОЗЕРОГ. На этой неделе и на работе, и дома госпожа Фортуна будет на вашей стороне. Так что самое время начинать осуществлять свои честолюбивые замыслы. В среду вероятно многообещающее знакомство. Постарайтесь его не прозевать. В четверг желательно избегать общения с начальством.

РЫБЫ. В начале недели вы будете вынашивать важные планы, которые реализуются уже в скором времени. Не полагайтесь на советы друзей, они могут сбить вас с толку. Оптимизм и уверенность в себе помогут добиться успеха. Выходные вам просто необходимо провести в приятном обществе.

Расписание намазов (молитв) 13-19 июня

Дата	Аль-Фаджр	Восход солнца	Аз-Зухр	Аль-`Аср	Аль-Магриб	Аль-`Иша
13.06, СБ	2:12	4:07	13:01	18:51	21:54	23:38
14.06, ВС	2:12	4:07	13:01	18:51	21:54	23:38
15.06, ПН	2:12	4:07	13:01	18:52	21:55	23:38
16.06, ВТ	2:12	4:06	13:01	18:52	21:56	23:39
17.06, СР	2:12	4:06	13:02	18:53	21:56	23:39
18.06, ЧТ	2:12	4:06	13:02	18:53	21:57	23:39
19.06, ПТ	2:13	4:06	13:02	18:53	21:57	23:40

О ДОСТОИНСТВЕ ПОСТА: ***Пророк, да благословит Бог его и приветствует, сказал: «Пост — это щит, которым раб Бога защищается от огня».***

1. Пост — является щитом от адского огня, потому что он удерживает страсти и похоть, в то время как адский огонь окружён именно страстями.
2. Пост является очень праведным делом.
3. Пост, защищающий от адского наказания — это такой пост, который не был запятнан дурными делами, уничтожающими награду за него. К таким делам относятся: сплетни, ложь, наговор, ругань. И если человек сохранит свой пост от грехов, то пост сохранит его от Ада.
4. Целью поста является воспитание души человека и исправление его сердца, а не просто воздержание от еды и питья. https://www.whyislam.ru/islam/ramadan-islam/programma-na-ramadan. htm

Пост в этом году примерно наступит 18 или 19 или 20 июня 2015 года.

По всем вопросам звоните Альфиру Хазрату: 8-912-215-33-10.

Храм Архистратига Михаила Расписание богослужений 15-21 июня

Дата	Время	Событие
15.06, ПН	8.00	Божественная литургия. Свт. Никифора исповедника, патриарха Константинопольского. Молебен с акафистом Архистратигу Михаилу. Панихида.
	16.00	Вечернее богослужение. Исповедь.
16.06, ВТ	8.00	Божественная литургия. Перенесение мощей блгв. царевича Димитрия из Углича в Москву. Мч. Лукиллиана и иже с ним. Молебен с акафистом св. блаженной Матроне Московской. Панихида.
	16.00	Вечернее богослужение. Исповедь.
17.06, СР	8.00	Божественная литургия. Свт. Митрофана, патриарха Константинопольского. Молебен с акафистом свт. Спиридону Тримифунтскому. Панихида.
	16.00	Вечернее богослужение. Исповедь.
18.06, ЧТ	8.00	Божественная литургия. Сщмч. Дорофея, еп. Тирского. Молебен с акафистом свт. Николаю Чудотворцу. Панихида.
	16.00	Вечернее богослужение. Исповедь.
19.06, ПТ	8.00	Божественная литургия. Прп. Виссариона, чудотворца Египетского. Молебен с акафистом перед иконой Божией Матери «Неупиваемая чаша». Панихида.
	16.00	Вечернее богослужение. Исповедь.
20.06, СБ	8.00	Божественная литургия. Сщмч. Феодота. Молебен перед иконой Божией Матери «Всецарица». Панихида.
	16.00	Всенощное бдение. Исповедь.
21.06, ВС	7.30	Вмч. Феодора Стратилата. Исповедь для недужных. Божественная литургия. Водосвятный молебен. Панихида.
	16.00	Акафист Божией Матери.

Храм открыт ежедневно с 8.00 до 19 часов, в воскресенье до 18.00 часов.
Тел. храма **8-912-291-99-48**
Новый адрес сайта: **ревдахрам.рф**

Источники: www.nubo.ru, 1000.menu, fedpress.ru, пивная.рф

Достижения российских пивоваров

13 июня — День производителей пива в России

День пивовара россияне отмечают каждую вторую субботу июня. История пенного производства прослеживается в летописях и царских грамотах. Российское пивоварение достигло промышленного масштаба в XVIII веке. К профессиональному празднику пивоваров мы собрали интересные факты, рецепты и статистические данные, связанные с янтарным напитком.

Сегодня в России работает свыше трехсот пивоваренных предприятий, которые производят более полутора тысяч марок пива. В их число входят и национальные бренды, и марки регионов. В этой отрасли заняты 60 тысяч человек. Одно рабочее место в этом производстве косвенно создает около девяти рабочих мест в смежных отраслях.

Росстат установил, что в апреле этого года в России произвели 655 934 000 л пива, а в период с января по апрель — 2 117 510 900 л. В аналогичный период в 2014 году пивовары изготовили на 6,2% больше.

Портал Fedpress.ru составил рейтинг потребления пива в крупных городах России по данным 2013 года. Самым «пивным» городом оказалась Самара, впрочем, наш сосед — Екатеринбург — далеко не отстал, заняв третью позицию. По статистике в год на каждого жителя уральской столицы приходится по 55,4 литра выпитого пива. Гораздо меньше пьют пива в Москве: город занимает 17 место в рейтинге.

Маркетологи исследовали, как часто думают о пенном напитке россияне. Для этого они изучили частоту использования слово «пиво» в социальных сетях. Свыше 50% упоминаний пива приходится на пользователей «Вконтакте» и «Твиттера». Причем во «Вконтакте» пользователи обмениваются рецептами, обсуждают марки напитка, а в «Твиттере» делятся впечатлениями о том, как приятно провели время за распитием янтарного напитка. В сети «Инстаграм» преобладают позитивные отклики о пиве. Пользователи фотографируются с понравившимся напитком и рассказывают о нем друзьям.

На наделе чаще всего о пиве пользователи социальных сетей пишут в пятницу. Причем всплеск записей приходится на 15-16 часов, когда люди планируют встречи на вечер. Второй всплеск приходится на 19 часов, а в 20 часов упоминания о пиве достигают своего максимума. «Пивной» ажиотаж спадает глубокой ночью. К этому времени пользователи успевают поделиться отзывами и фотографиями.

Специалисты отметили, что культура употребления пива в стране возросла. Все чаще и чаще напиток употребляют из кружки или бокала, а не из бутылки, как было раньше. Россияне стали тщательно подбирать блюда к пенному напитку и выбирают приятную обстановку.

Потребление пива в крупных городах России

Место	Город	Население, тыс./чел	Объем продаж, т/год	Объем продаж на душу населения, л/год
1	Самара	1171	105178,8	89,8
2	Краснодар	830	54668,9	65,9
3	Екатеринбург	1428,3	79081,1	55,4
4	Н.Новгород	1268	55777,1	44,0
5	Волгоград	1017	39582,5	38,9
8	Челябинск	1182	38885,5	32,9
12	Пермь	1036	31057,3	30,0
17	Москва	12198	220244	18,1

«Пивные» юбилеи в 2015 году

80-ЛЕТИЕ ПИВНОЙ БАНКИ. Самые первые банки состояли из трех отдельных листов железа. Чтобы открыть упаковку, нужно было воспользоваться специальным ключом. Затем число листов в конструкции сократилось до двух. Далее от тяжелой стали отказались в пользу легкого алюминия. Постепенно емкость превратилась в ту, которую мы привыкли держать в руках. Первая автоматизированная линия розлива в алюминиевые емкости заработала в Санкт-Петербурге в 1994 году.

35-ЛЕТИЕ ЛИНИИ ПЭТ-УПАКОВКИ. К летней Олимпиаде-80 в Москве запустили первую в мире линию розлива напитков в ПЭТ-упаковку. Именно с этого момента пластиковые бутылки стали столь популярны во всем мире. Удобная упаковка произвела фурор. Сейчас мы покупаем в ней молоко, растительное масло, газированные напитки, квас, минеральную воду и, конечно же, пиво. ПЭТ-упаковка покорила производителей и потребителей своей легкостью и прочностью: при транспортировке бутылка не разобьется. Кроме того, в ней безопасно хранить продукты.

25 ЛЕТ «БАЛТИКЕ». История компании началась в 1990 году, а уже через 4 года после ее основания в Санкт-Петербурге была открыта первая автоматизированная линия розлива. Именно здесь впервые в России пиво стали разливать в алюминиевые банки. Кроме этого, «Балтика» сделала ряд и других важных нововведений. Например, в 2006 г в обиход вошла банка пива объемом в 1 л, а в 2011 — 0,75 л. Около 67% пива, вывозимого на экспорт, производит «Балтика».

220 ЛЕТ ПЕРВОМУ ПИВЗАВОДУ. Первый пивоваренный завод в России начал свою работу в 1795 году. История его возникновения довольно интересна. Однажды в честь некого радостного события Екатерина II была в прекрасном расположении духа. «Первому, кто войдет в эту дверь, будет оказана высочайшая милость», — произнесла императрица. Счастливчиком оказался Абрахам Крон, главный пекарь во дворце. Финляндец мечтал открыть собственную пивоварню. Благодаря Екатерине II его желание сбылось. Так возникло передовое предприятие по производству пенного напитка. После запуска оно обходилось без казенных средств и пополняло бюджет налогами: 30 копеек с каждого ведра пива.

80-ЛЕТИЕ «ЖИГУЛЕВСКОГО». Известный отечественный бренд мог бы носить свое историческое название «Венское». Однако политический деятель Анастас Микоян, побывав на Самарском пивзаводе, решил, что такое название носит буржуазный оттенок. Поэтому пиво спешно переименовали. По официальным данным сорт разработали специалисты научно-исследовательского института пивоваренной и винодельческой промышленности. В СССР 735 заводов трудились над производством этого сорта. И по сей день «Жигулевское» пользуется популярностью у россиян. С годами этот сорт приобрел статус народного.

Реклама (16+)

Пять интересных фактов о пиве

1. Ежегодно в мире проводится несколько фестивалей по ношению жен. Мужу нужно как можно быстрее пронести жену через полосу препятствий. Дистанция длиной в 254 м оснащена бревенчатыми барьерами и оврагами с водой. Победитель получает столько же литров пива, сколько весит его жена.

2. По статистике около 50 миллионов человек пьют пиво прямо сейчас, когда вы читаете эти строки.

3. Некоторые так сильно любят пенный напиток, что боятся вида пустой пивной кружки. Тенденция стала настолько популярна, что для ее обозначения был введен специальный термин — «ченосилликафобия».

4. Первый и единственный чешский космонавт — Владимир Ремек — совершил космический полет вместе с нашими соотечественниками. После экспедиции, которая длилась 8 дней, космонавт признался, что больше всего ему не хватало пива.

5. В США в штате Канзас врач имеет право выписать больному пиво в качестве лекарства. При этом закон строго запрещает совместное распитие такого лекарства врачом и больным.

Датская сырная запеканка

Ингредиенты на 5 порций: хлеб 400 г, молоко 250 мл, куриные яйца 4 шт, пиво 250 мл, твердый сыр 300 г, сливочное масло 50 г, горчица, соль и черный молотый перец по вкусу.

Порядок приготовления: нарежьте небольшими кусочками 200 г сыра, хлеб и сливочное масло. Сложите их в миску и перемешайте. В другой миске взбейте яйца с молоком, добавьте соль, перец и залейте пивом. Соединяем содержимое обеих мисок. Перемешиваем. Оставляем смесь на несколько минут, чтобы она настоялась. Смесь положите в формы для выпечки в духовке. Натрите оставшийся сыр на терке и положите его сверху на содержимое формочек. Разогрейте духовку до 180-200 градусов и выпекайте блюдо до готовности. Подавайте блюдо с горчицей.

Пивные блины по-английски

Ингредиенты на 5 порций: пиво 500 мл, яйца 2 шт., сливочное масло 1 ст. л, сахар 1 ч. л., мука 300 г., соль по вкусу,

Порядок приготовления: налейте пиво в глубокую емкость. Добавьте к нему соль и сахар. Яйца взбейте, а затем смешайте их с пивом. Просеянную муку небольшими порциями засыпьте в емкость с пивом. Взбейте полученную массу, дайте ей настояться 5-7 минут. Разогрейте сковороду. Выпекайте тонкие блины до золотистой корочки. Закуска к пиву готова.

Как правильно наливать пиво

Если налить пиво особым образом, то вы получите от напитка максимальное удовольствие: приятный вкус, манящий аромат и привлекательный внешний вид.

Для каждого сорта пива необходима своя посуда. Однако требования к ней одинаковые. Бокал должен быть абсолютно чистым. Перед тем, как налить напиток, сполосните посуду холодной водой. Затем поместите ее на несколько минут в морозильную камеру или положите на дно бокала кубики льда. Это нужно сделать, чтобы напиток чересчур не пенился.

Расположите сосуд под углом 45 градусов. Струя напитка должна попадать на середину стенки бокала. Если вы наливаете пиво слишком медленно, то рискуете получить неправильную пенную «шапку», а именно она источает столь приятный запах. Поэтому не стоит слишком осторожничать. После того, как вы заполнили половину бокала, разместите его вертикально.

Пшеничное пиво содержит дрожжи, поэтому бокал нужно обязательно смочить. Напиток нужно наливать аккуратно. Не выливайте все содержимое бутылки сразу: оставьте немного на дне. Взболтайте содержимое и добавьте в бокал.

Эль нужно пить из винного фужера. Важно налить пиво так, чтобы получилась пена толщиной с палец. Слишком толстая пена заберет из напитка его «изюминку» — горечь, поскольку рецепт напитка составлен так, что ароматические масла хмеля устремляются в пену. Поэтому наливайте пиво аккуратно по стенке.

Лагеры наливайте в высокие и узкие бокалы клиновидной формы. Такая конфигурация посуды дает возможность пузырькам игриво подниматься вверх как можно дольше, а также позволяет удерживать пенную «шапку».

Портеры и стауты изначально создавались специально для рабочего класса. Поэтому посуда под них имеет простую форму: бокал с расширяющимися стенками. При розливе не спешите: пусть пена свободно растекается. Специалисты рекомендуют наливать стауты в два этапа. Так пенная «шапка» будет однородной и плотной.

Реклама (16+)

Продай «старушку», купи «молодушку»!

Предложения о продаже автотранспорта на новом сайте бесплатных объявлений

catalog96.ru

Найдется всё!

1270 ОБЪЯВЛЕНИЙ

Все свежие объявления Ревды

Частное объявление вы можете подать ежедневно с 9 до 17 часов, кроме выходных, по телефону **3-46-35** или по электронной почте: **13@revda-info.ru**

Редакция оставляет за собой право не публиковать бесплатные объявления в том случае, если их количество будет превышать запланированный объем в номер

АГЕНТСТВО НЕДВИЖИМОСТИ **Горница**

• Основано в 1992 году •

Деятельность агентства сертифицирована и застрахована

Профессиональные услуги на рынке недвижимости

* риелторские услуги по предоставлению ипотеки

ОКАЗЫВАЕМ УСЛУГИ:

- Купля, продажа, обмен недвижимого имущества
- Приватизация
- Оформление прав на землю
- Составление проекта договора простой письменной формы для регистрации сделок в ФРС
- Сбор документов для сделок с недвижимым имуществом
- Регистрация наследства
- Перевод в нежилое
- Узаконивание перепланировок
- Регистрация прав на садовые дома и гаражные боксы
- Бесплатные консультации

ИПОТЕКА*

с подбором квартиры

* сотрудничество с банками, предлагающими наиболее выгодные условия кредитования, в том числе по общефедеральной программе «Свердловского агентства ипотечного жилищного кредитования»

При проведении сделок возможно использование средств материнского капитала

Необходимо ознакомиться с существенными условиями использования материнского капитала, предусмотренными Федеральным законом РФ от 29.12.2006 №256-ФЗ «О дополнительных мерах государственной поддержки семей, имеющих детей»

Любой из представленных объектов в таблице рассматривается в качестве обмена на другое жилье

К	Усл. прод.	Тип	Адрес	Площадь (общ/жил/кух)	Эт.	Бал-кон	С/у	К	Тел	Цена т.руб.
К	в/п	КС	Цветников, 9	22	2/2	—		—	—	650
К/3	в/п	УП	Строителей, 20	17,3	3/4	+	Р	—	—	700
К/3	в/п	СТ	Ленина, 20	22,2	2/3	—	Р	—	—	750
1	ч/п	КС	С.Космонавтов, 1а	13,5	5/5	—	Т	—	—	680
1	в/п	КС	Энгельса, 51а	14,3	5/5	—	Т	—	—	830
1	ч/п	КС	Энгельса, 51	13,7	3/5	—	С	—	—	850
1	в/п/н	СТ	Энгельса, 52	24,1	4/4	+	+	—	—	950
1	ч/п	КС	С.Космонавтов, 1а	28,2	2/5	—	+	—	+	1100
1	ч/п	БР	Энгельса, 61а	25/13	5/5	+	С	—	—	1300
1	в/п	БР	Российская, 50	33,1	3/5	+	С	—	—	1400
1	ч/п	УП	Российская, 15	34/18	4/9	+	Р	—	—	1620
1	ч/п	УП	Ярославского, 6	48/20/9,5	9/9	+	Р	—	—	1745
2	ч/п	КС	Энгельса, 51а	28,1	3/5	—	С	См	+	1050
2	ч/п	СТ	К.Либкнехта, 76	50,4	2/2	+	Р	Р	—	1490
2	в/п	ХР	М.Горького, 29	41,4/28,3	1/5	—	С	Р	+	1550
2	ч/п	БР	Мира, 16	36	4/5	+	С	См	—	1550
2	ч/п	БР	Ковельская, 13	36/23,7	5/5	+	С	См	+	1550
2	в/п	БР	С.Космонавтов, 4	37,3/21,2	1/5	—	С	Р	—	1570
2	ч/п	ХР	Цветников, 39	44,1/30	5/5	+	С	См	—	1580
2	в/п	БР	П.Зыкина, 19	38,2	5/5	+	С	Р	—	1630
2	в/п	БР	Российская, 26	44,6/31/6,3	5/5	+	Р	Р	—	1700
2	в/п	УП	Мира, 41	52,6/30,7	1/5	—	Р	Р	+	1700
2	в/п	БР	Российская, 48	46,2/30	1/5	—	Р	Р	+	1700
2	ч/п	БР	Российская, 20б	37,4/21,9	5/5	+	С	Р	+	1730
2	ч/п	БР	Цветников, 2	45/30	5/5	+	Р	Р	—	1735
2	в/п	БР	Российская, 28б	45,7/31,4	1/5	—	Р	Р	+	1750
2	ч/п	БР	Спартака, 6а	37,9/23,3/6,2	1/5	—	С	Р	—	1750
2	в/п	УП	Кирзавод, 21	50,3	5/5	+	Р	Р	+	1820
2	в/п	УП	П.Зыкина, 36	50,2/30/8,7	5/5	+	Р	Р	+	1850
2	в/п	БР	Ковельская, 15	44,8/31,1/5,9	4/5	+	Р	Р	+	1950
2	ч/п	СТ	Цветников, 24	61,9/39,2/7,5	1/2	—	Р	Р	+	1950

К	Усл. прод.	Тип	Адрес	Площадь (общ/жил/кух)	Эт.	Бал-кон	С/у	К	Тел	Цена т.руб.
2	в/п	УП	П.Зыкина, 8	52,9/30,6/8,7	1/5	+	Р	Р	—	2050
2	ч/п	УП	Энгельса, 54а	50,2/29,9	2/5	+	Р	Р	—	2050
2	в/п	УП	Энгельса, 46а	58,2/34,1/9,9	3/5	2Л	Р	Р	+	2600
2	в/п/н	УП	Мичурина, 44/3	63,1	3/5	+	С	Р	+	2900
3	в/п	УП	Строителей, 20	60,8	3/4	+	Р	1р	—	1700
3	в/п	СТ	Кирзавод, 6	72,7	2/2	+	Р	Р	—	1850
3	в/п/н	СТ	Ленина, 20	61,2	3/3	+	Р	Р	+	1950
3	ч/п	УП	Ленина, 34	63,3/39	3/5	+	Р	Р	—	2100
3	ч/п	ХР	Мира, 2	57,1	2/5	+	С	1р	—	2200
3	ч/п	УП	Кирзавод, 20	57,8/36,1	5/5	+	Р	Р		2250
3	в/п	БР	Цветников, 41	58,3/43,2	4/5	+	Р	Р	+	2400
3	ч/п	СТ	Жуковского, 20	73,7/49,8	1/3	—	С	1р	+	2450
3	ч/п	СТ	Чехова, 24	65/48,6	1/3	—	Р	Р	+	2500
3	ч/п	СТ	Жуковского, 20	67,7/45,1	3/3	+	Р	Р	+	2550
3	ч/п	СТ	Спортивная, 13	81,2/58	2/2	—	С	1р	—	2900
3	ч/п	СТ	Чайковского, 23	79,3/48,9/8	3/3	+	Р	Р	+	3100
3	в/п	УП	Интернац., 38	75,3/48,3	5/5	Л	С	Р		4000
4	в/п	УП	Мира, 40	74,3/48,2/8,8	8/9	+	Р	Р	+	2490
4	в/п	СТ	Жуковского, 24	74,3/55,2/5,6	1/3	—	Р	2р	+	2820
4	в/п	БР	Спартака, 6а	71	2/5	+	С	Р	—	2850
4	в/п	СТ	Жуковского, 24	80,9	3/3	+	Р	2р	+	2950
4	в/п	УП	Мира, 42	74,4/49,6	8/9	+	Р	Р		2950
4	в/п	СТ	Чехова, 22	80/58,45/7	1/3	—	Р	2р	+	3000
4	ч/п	УП	П.Зыкина, 13	74,3/48,1	6/9	+	Р	Р	—	3100
Новостройки										
К	ч/п	УП	ЖК «Демидовский», дом №3	38,59	2/3	+	С	—	—	1800
1	ч/п	УП	ЖК «Демидовский», дом №3	50,5	3/3	+	С	—	—	2220
Объекты под магазин или офис										
2	ч/п	УП	П.Зыкина, 14	50,3/30	1/5	—	Р	Р	—	3000

НЕЖИЛЫЕ ПОМЕЩЕНИЯ

- Гаражный бокс в кооп. «Железнодорожник-2,3» ... 180
- Гаражный бокс в районе ул.Чехова ... 220
- Садовый участок, 10 соток, СОТ «Заря-5» ... 300
- Гаражный бокс, ПГК «Южный» ... 370
- Гаражный бокс в районе ул.О.Кошевого, дом № 11 ... 400
- Гаражный бокс 26,2 кв.м. в районе ул.Цветников, дом № 14 ... 430
- Садовый участок с домом , СОТ УПП ВОС «Факел» ... 475
- Отдельно стоящее нежилое помещ., ул.Индустриальная (п.Южный) ... 3000

ЖИЛЫЕ ДОМА (ВОЗМОЖЕН ОБМЕН НА КВАРТИРЫ)

- Дом 28,8 кв.м., з/уч. 2199 кв.м., пос.Гусевка, ул.Березовая ... 590
- Дом 34,9 кв.м., газ.отопление, центр.водопровод рядом, з/у 9 соток, ул.Красноармейская ... 1150
- Дом 33,2 кв.м, электр. отопл., скважина, з/у 625,39 кв.м, ул.8 Марта.. 1300
- Дом 56,6 кв.м., газ рядом с домом, колонка, з/у 1048 кв.м, ул.Камаганцева ... 1400
- Дом 37,2 кв.м, газ. отопление, баня, з/у 933 кв.м, ул. Володарского 1550
- Дом 57,2 кв.м., з/у 2302 кв.м, скважина, баня, пос.Гусевка, ул.Дачная 1600
- Дом 30,8 кв.м., печное отопление (газ рядом), водоснабжение централизованное, з/у 597 кв.м, ул.Механизаторов (Починок) ... 1750
- Дом, 57,7 кв.м, газовое и печное отопление, водоснабжение централизованное, з/у 600 кв.м, ул. Островского ... 1950
- Дом 83 кв.м, газ. отопл., скважина, з/у 1897 кв.м, ул.М.-Сибиряка ... 2600
- Дом 51 кв.м, печное отопление, з/уч. 924 кв.м. На участке объект незавершенного строительства 200 кв.м, ул. Возмутителей ... 2800
- Дом 54,7 кв.м, газ. отопление, центр. водоснабжение и скважина, центр. канализация, баня, з/у 1040 кв.м, ул. Деревообделочников ... 2800
- Коттедж, 132 кв.м, газ, центральный водопровод, з/у 862 кв.м, ул. С.Ковалевской ... 6200

ЗЕМЕЛЬНЫЕ УЧАСТКИ

- Земельный участок 1147 кв.м., пос.Ледянка, ул.Виноградная ... 220
- Земельный участок 10 соток, пос.Краснояр ... 250
- Земельный участок 1500 кв.м., с.Мариинск ... 230
- Земельный участок 1050 кв.м., ул.Хвойная (район биатлона) ... 500
- Земельный уч-к 2199 кв.м с домом 28,8 кв.м, п.Гусевка, ул.Березовая ... 590
- Земельный участок 2194 кв.м. с домом печное отопление (газ рядом), летний водопровод, ул.Привокзальная ... 600
- Земельный участок 1554 кв.м. На участке фундаменты под дом и баню, ул.Тихая (Петровские дачи) ... 900
- Земельный участок 20 соток. п.Мариинск, ул.Гоголя ... 900

Срочная покупка квартир и комнат — тел. 8 (922) 292-84-39

Адрес: ул. Цветников, 14. Тел. 2-01-60, E-mail: gornisa@mail.ru
Часы работы: с 9 до 18 ч., ПТ с 9 до 17 ч., СБ с 9 до 13 ч.

WWW.GORNITSA.SU

ЮрисРиэлКом

КОНСАЛТИНГОВАЯ ЮРИДИЧЕСКАЯ И РИЭЛТЕРСКАЯ КОМПАНИЯ

Тел./факс: 5-13-35, 8 (912) 230-30-10

Работа с использованием материнского капитала*

* Необходимо ознакомиться с существенными условиями использования материнского капитала, предусмотренными Федеральным законом РФ от 29.12.2006 №256-ФЗ «О дополнительных мерах государственной поддержки семей, имеющих детей»

КОММЕРЧЕСКАЯ НЕДВИЖИМОСТЬ

Объект	Адрес	Площадь, кв.м	Цена, т.руб.
Производственно-складская база	Ярославского, 9	площадь здания 1080 м², зем. участок 5114 м², все в собств.	22000
Земельный участок	Металлистов	зем. уч-к 2,2 га (в собствен.)	4300
3-комн. квартира	Чайковского, 31	77	3800

КВАРТИРЫ, ЖИЛЫЕ ДОМА, ЗЕМЕЛЬНЫЕ УЧАСТКИ

Объект	Усл.	Тип	Адрес	Площадь	Этаж	Стены	С/у	Комн.	Цена, т.р.
2-комн	в/п	СТ	Энгельса, 38	46,3	2/2	К	С	Р	1850
2-комн	в/п	УП	П.Зыкина, 34	52,3	1/9	П	Р	Р	2100
3-комн	в/п	ХР	Чехова, 38	56	5/5	П	С	Р	2100
3-комн	в/п	УП	П.Зыкина, 14	64,5	3/5	П	Р	Р	2600

Объект	Усл.	Тип	Адрес	Площадь	Этаж	Стены	С/у	Комн.	Цена, т.р.
3-комн	в/п	СТ	Жуковского, 14	57/39/8	2/2	К	С	Р	3100
4-комн	ч/п	УП	Цветников, 1	76,4	1/5	П	Р	Р	2100
4-комн	ч/п	СП	Ярославского, 6	103,9	1/9	П	2Р	Р	2800
4-комн	в/п	УП	П.Зыкина, 36/1	78/50/9	2/9	П	Р	Р	3100

Объект	Адрес	Характеристика	Цена, т.р.
Часть дома, з/у	с. Мариинск, ул. Спартака	Деревянный, 36 кв. м, печное отопление, скважина, эл-во 220/380 V, баня, 8 сот.	850
Дом, з/у	ул. Металлистов	Деревянный, 56 кв. м, крытый двор, капит. гараж, газ. отопл., скважина, баня, теплица, 12 сот.	1750
Дом, з/у	ул. Умнова	Кирпичный, 40 кв.м, крытый двор, газ. отопл., скважина, баня, 13 сот.	2200
Дом, з/у	ул. Энгельса	в/п, 58,8 кв. м, 11500 сот., 1 этаж стены ШБ, 1 комната	2500 торг
Зем. уч.	Пугачева	7 соток, с насаждениями, разработан	790
Зем. уч.	с. Мариинск, Усачевка, ул. Пионеров	15 соток	1800
Два зем. уч.	Урочище Шумиха	По 15 сот., расположены рядом, вблизи остановка, дорога, недалеко водоем	250
Сад. уч.	СОТ «Надежда», за биатлоном	Дом деревянный 20 кв. м, печ. отопление, эл-во, летний водопровод, сарай, 6 сот.	500

г. Ревда, ул. М.Горького, 22, офис 13. Часы работы: ПН-ПТ с 9.30 до 18.00

НЕДВИЖИМОСТЬ

МЕНЯЮ КОМНАТЫ

■ комната с двумя соседями на комнату с одними соседями. Доплата. Погашу долг. Тел. 8 (912) 219-59-58

МЕНЯЮ 1-КОМН.

■ **1-комн. кв-ра, 3 этаж, БР, ПМ, р-н шк. №3 на 2-комн. кв-ру, в р-не шк. №3, 28, ПМ, крайние этажи не предлагать. Или продам. Тел. 3-14-42, 8 (908) 927-23-52**

■ **1-комн. кв-ра, УП, 48 кв.м, р-н детской поликлиники на кв-ру меньшей площади или на дом с газовым отоплением. Или продам. Рассмотрю расчет мат.капиталом или ипотеку. Тел. 8 (932) 612-77-05**

■ **1-комн. кв-ра на 2-комн. кв-ру. Тел. 8 (922) 142-63-30**

МЕНЯЮ 2-КОМН.

■ **2-комн. кв-ра в р-не шк. №3 на 1-комн. кв-ру. Или продам. Тел. 8 (932) 612-77-05**

■ **2-комн. кв-ра, УП, стеклопакеты, новые м/к двери, сейф-двери на дом. Рассмотрю варианты. Тел. 8 (932) 612-77-05**

■ **2-комн. кв-ра, УП, ул. Энгельса, 46а, 3 этаж, с двумя лоджиями на 3-4-комн. кв-ру, УП, средний этаж. Тел. 8 (932) 606-53-78**

■ 2-комн. кв-ра, 43,7 кв.м, 2 этаж на 3-комн. кв-ру, без доплаты. Тел. 8 (912) 641-12-23

■ 2-комн. кв-ра, УП, 4 этаж, 53 кв.м, в г. Дегтярске на 1-комн. кв-ру в г. Ревде. Тел. 8 (965) 516-22-47

■ 2-комн. кв-ра, УП, р-н гипермаркета «Магнит», на 1-комн. кв-ру, УП. Или продам. Тел. 8 (900) 206-75-69

МЕНЯЮ 3-КОМН.

■ **3-комн. кв-ра на дом. Тел. 8 (922) 156-13-28**

■ **3-комн. кв-ра, БР на 2-комн. кв-ру. Тел. 8 (912) 201-05-38**

■ 3-комн. кв-ра на 2-комн. (МГ) и 1-комн. кв-ры. Рассмотрим варианты. Тел. 5-59-06

МЕНЯЮ 4-КОМН.

■ **4-комн. кв-ра, БР, 2 этаж, отличное состояние, р-н шк. №2 на 3-комн. кв-ру, с вашей доплатой. Тел. 8 (932) 606-53-78**

■ **4-комн. кв-ра, УП, 74,3 кв.м, раздельные комнаты, в р-не ТРЦ «Квартал», в хорошем состоянии на кв-ру меньшей площади. Или продам, недорого. Тел. 8 (932) 612-77-05**

■ 4-комн. кв-ра, СТ, 3/3, 83 кв. м, р-н маг. «Уральский» на две отдельные кв-ры. Рассмотрю все варианты. В услугах агентств не нуждаюсь. Тел. 8 (912) 284-04-24

■ 4-комн. кв-ра, УП, 3 этаж, на 2-комн. кв-ру, средние этажи. Тел. 8 (932) 122-10-36

МЕНЯЮ ДОМА/КОТТЕДЖИ

■ дом с газом, 42/27/8, з/участок 6 со-ток, приватизирован, хороший р-н, развитая инфраструктура. Рассмотрю все варианты. Или продам. Тел. 8 (950) 551-53-09

■ дом ш/б, 100 кв. м, в Совхозе, 2014 год постройки, четыре комнаты, кухня 20 кв. м, стеклопакеты, скважина, газ, с/у, гараж, баня, участок 12,8 соток на два жилья. Или продам. Торг. Варианты. Тел. 8 (912) 284-97-19

МЕНЯЮ ГАРАЖ

■ кап. гараж + ВАЗ-2114, 05 г.в. на сад. Тел. 8 (953) 005-63-27

ПРОДАЮ КОМНАТЫ

■ **2-комн. кв-ра. Тел. 8 (953) 606-18-42**

■ **3-комн. кв-ра в р-не шк. №28. Наличный расчет. Тел. 8 (912) 051-11-42**

■ **комната в 3-комн. кв-ре, 19 кв.м, хорошее состояние. Чистая продажа. Тел. 8 (912) 211-44-77**

■ **комната в 2-комн. кв-ре. Цена 650 т.р. Тел. 8 (912) 051-11-43**

■ **комната в 3-комн. кв-ре. Цена 630 т.р. Рассмотрю мат. капитал. Тел. 8 (982) 640-90-74**

■ **комната в общежитии, 2 этаж, вода заведена, 21 кв.м, ул. Азина, 60, ремонт. Цена 670 т.р. Тел. 8 (912) 206-51-24**

■ **комната, 1 этаж, 13,5 кв.м, ул. К. Либкнехта, 81, пластиковое окно. Цена 550 т.р. Тел. 8 (912) 206-51-24**

■ **комната, 15 кв.м, в р-не новостроек, 4/5, лоджия. Цена 780 т.р. Тел. 8 (912) 051-11-43**

■ **комната, 18 кв.м, 4/5, ул. К.Либкнехта, 33. Цена 800 т.р. Тел. 8 (953) 606-18-42**

■ **комната, 31 кв.м, ул. Энгельса, 54, 4/4, с балконом. Тел. 8 (922) 131-97-43**

■ **комната, ГТ, 16 кв.м, 2/2, ул. Цветников, 11, туалет, вода в комнате. Тел. 8 (912) 688-83-37**

■ **комната, ГТ. Тел. 8 (912) 051-11-42**

■ **комната. Тел. 8 (963) 043-07-97**

■ **комната в кв-ре. Тел. 8 (912) 638-49-42**

■ **комната. Тел. 8 (912) 237-56-06**

■ **комната. Тел. 8 (982) 631-71-33**

■ 2/3 доли в 4-комн. кв-ре, УП, ул. П. Зыкина, 34/1, 3/9, счетчики на воду и эл-во. Цена 1800 т.р. Рассмотрю обмен на 2-комн. кв-ру, МГ, р-н шк. №3, 28, кроме 1 этажа. Тел. 8 (908) 907-39-00

■ комната 10 кв.м в г. Первоуральске, ул. Ватутина, 18, 1 этаж. Тел. 8 (963) 051-58-09

■ комната в 3-комн. кв-ре, 11 кв. м, 8/9, г. Екатеринбург, р-н Уралмаш. Документы готовы. Тел. 8 (922) 611-00-87

■ комната в 3-комн. кв-ре, 9 кв.м. Тел. 8 (950) 634-46-54

■ комната в 3-комн. кв-ре, СТ, ул. Жуковского, 9, 13,4 кв.м, 2/2, с/у раздельный, поменяны трубы г/х воды, установлены счетчики, ж/д, домофон. Тел. 8 (922) 118-93-75

■ комната в общежитии, 10 кв.м, 1 этаж, поменяны стеклопакет, южная сторона, теплая, Интернет. Собственник. Цена 550 т.р. Тел. 8 (922) 215-77-40

■ комната в общежитии, 22,2 кв.м, ул. К. Либкнехта, 33, 5 этаж, лоджия 8 кв.м, г/х вода, кладовка. Цена 860 т.р. Агентствам не беспокоить. Тел. 8 (912) 277-22-44

■ комната в общежитии, ул. К.Либкнехта, 33, 5 этаж, 13 кв.м. Ц. 600 т.р. Тел. 8 (965) 537-44-36

■ комната, 18 кв.м, натяжной потолок, теплый пол, сейф-двери, пластиковое окно, не требует ремонта. Тел. 8 (912) 213-49-13

■ срочно! комната, 14 кв.м, 2 этаж, с использованием маткапитала. Тел. 8 (922) 118-14-28

■ срочно! комната, в хор. сост., недорого. Или меняю. Тел. 8 (922) 141-43-16

ПРОДАЮ 1-КОМН.

■ **1 –комн. кв-ра, УП, средний этаж, ул. Российская, 15. Чистая продажа. Тел. 8 (932) 606-53-78**

■ **1-комн. кв-ра. Тел. 8 (909) 009-48-97**

■ **1-кому. кв-ра, ул. Энгельса, 58. Тел. 8 (963) 043-07-97**

■ **1-комн. кв-ра в кирпичном доме, 4/9, р-н новостроек, 40 кв. м, окна пластиковые, балкон застеклен пластиковыми панелями, сейф-двери, шкаф-купе в коридоре, установлены счетчики на воду, эл-во. Остается кухонный гарнитур. Тел. 8 (953) 007-67-77**

■ **1-комн. кв-ра, 2 этаж, ремонт. Цена 1450 т.р. Тел. 8 (912) 654-43-21**

■ **1-комн. кв-ра, 4 этаж, ул. Российская, 10. Цена 1350 т.р. Тел. 8 (912) 206-51-24**

■ **1-комн. кв-ра, 4/5, БР, ул. К.Либкнехта, 60, освобождена. Чистая продажа. Цена 1300 т.р. Тел. 8 (912) 051-11-42**

■ **1-комн. кв-ра, 37,2 кв.м, УП, 4 этаж, в хорошем состоянии, ул. К. Либкнехта, 62а. Цена 1350 т.р. Тел. 8 (912) 206-51-24**

■ **1-комн. кв-ра, БР, 25 кв.м. Освобождена. Чистая продажа. Недорого. Тел. 8 (932) 127-61-19**

■ **1-комн. кв-ра, БР, 3/5, р-н а/станции. Недорого. Документы готовы. Тел. 8 (953) 606-18-42**

■ **1-комн. кв-ра, БР, 33 кв.м, 3 этаж, ул. Российская, 50, р-н шк. №3. Цена 1400 т.р. Чистая продажа. Тел. 8 (932) 612-77-00**

■ **1-комн. кв-ра, БР, 33 кв.м, 4/5, ул. Цветников, 48. Цена 1450 т.р. Тел. 8 (912) 051-11-42**

■ **1-комн. кв-ра, БР, 33 кв.м, ул. Российская, 20б, в хорошем состоянии. Тел. 8 (912) 688-83-37**

■ **1-комн. кв-ра, БР, МГ, 25 кв.м, 4/5. Цена 1330 т.р. Тел. 8 (922) 156-13-28**

■ **1-комн. кв-ра, БР, ПМ, в хор. сост., ул. К.Либкнехта, 62. Тел. 8 (912) 051-11-42**

■ **1-комн. кв-ра, СТ, 1 этаж, 31/19/6 кв.м. Тел. 8 (982) 614-13-83**

■ **1-комн. кв-ра, СТ, 24,1 кв.м, 4 этаж. Цена 950 т.р. Тел. 8 (932) 612-77-00**

■ **1-комн. кв-ра, СТ, 25 кв.м, ул. М.Горького, 4. Цена 1000 т.р. Тел. 8 (912) 688-83-37**

■ **1-комн. кв-ра, СТ, р-н шк. №2. Цена 1250 т.р. Тел. 8 (912) 051-11-42**

■ **1-комн. кв-ра, СТ, ул. Жуковского, 5, ремонт, пристроен большой балкон. Цена 1500 т.р. Тел. 8 (982) 674-76-10**

■ **1-комн. кв-ра, ул. Цветников, 52, 1 этаж, в хорошем состоянии. Цена 1330 т.р. Тел. 8 (952) 147-38-19**

■ **1-комн. кв-ра, ул. Ярославского, 6, 42 кв.м Цена 1800 т.р. Тел. 8 (922) 219-07-50**

■ **1-комн. кв-ра, ул. Цветников. Тел. 8 (912) 603-81-88**

■ **1-комн. кв-ра, УП, 31 кв.м, 5 этаж, г. Дегтярск, ул. Гагарина. Цена 980 т.р. Тел. 8 (932) 127-61-19**

■ **1-комн. кв-ра, УП, 4/9, евроремонт. Цена 1550 т.р. Тел. 8 (982) 640-90-74**

■ **1-комн. кв-ра, УП. Тел. 8 (912) 201-05-38**

■ **1-комн. кв-ра. Тел. 8 (912) 201-05-38**

■ **1-комн. кв-ра. Тел. 8 (922) 118-14-40**

■ **1-комн. кв-ра. Тел. 8 (963) 043-07-97**

■ **кв-ра, БР, МГ, ул. Российская, 18, 2/5. Тел. 8 (906) 815-00-81**

■ **кв-ра, ГТ, 14 кв.м, ул. Энгельса, С. Космонавтов. Недорого. Тел. 8 (932) 606-53-78**

■ **кв-ра, ГТ, ул. С.Космонавтов, 28 кв.м, с/у совмещенный. Тел. 8 (932) 127-61-19**

■ **кв-ра, УП, в новом р-не, в хорошем состоянии. Чистая продажа. Тел. 8 (932) 606-53-78**

■ **1-комн. кв-ра в центре. Или меняю на дом. Тел. 8 (912) 644-81-03**

■ **1-комн. кв-ра, БР, с/пакеты, м/к, сейф-двери. Тел. 8 (912) 638-49-42**

■ **1-комн. кв-ра, ГТ, 28 кв.м, ул. С.Космон., 2/5, отлич. ремонт. Тел. 8 (912) 644-81-03**

■ **1-комн. кв-ра, пер. Солнечный. Тел. 8 (982) 632-61-42**

■ **1-комн. кв-ра, центр. Тел. 8 (922) 111-33-10**

■ 1-комн. кв-ра в тихом центре, ул. Чехова, 14, стеклопакет, сейф-двери, замена сантехники, счетчики на воду, ремонт, никто не проживает. Цена 1100 т.р. Чистая продажа. Согласны на ипотеку. Тел. 3-77-47

■ 1-комн. кв-ра, 1 этаж. Цена 1250 т.р. Тел. 8 (922) 110-19-99, фото на www.catalog96.ru

■ 1-комн. кв-ра, 14 кв. м, 5 этаж, в хорошем состоянии, ул. Энгельса, 51а. Цена 900 т.р. Тел. 8 (922) 159-71-07

■ кв-ра, ГТ, 14/9, с/у, окно пластиковое, сейф-двери, ул. С. Космонавтов, 1а, 4/5. Тел. 8 (906) 804-14-95

■ 1-комн. кв-ра, 2 этаж, р-н рыка «Хитрый». Цена 1500 т.р. Тел. 8 (902) 272-08-18

■ срочно! 1-комн. кв-ра, О. Кошевого, 21. Цена 1250 т.р. Агентствам не беспокоить. Тел. 8 (912) 655-54-31

■ 1-комн. кв-ра, г. Екатеринбург, р-н юго-западный. Тел. 8 (950) 633-63-94

■ 1-комн. кв-ра, г. Первоуральск, 25 кв.м, центр города. Цена 1350 т.р. Или меняю на авто с вашей доплатой. Тел. 8 (963) 042-94-90

■ 1-комн. кв-ра, ГТ, ул. Энгельса, 51, 2/5, ремонт, с/у совмещен, замена труб, радиатора, счетчики г/х воды, эл-во, окно пластик, южная сторона. Без агентств. Тел. 8 (922) 125-31-37

■ 1-комн. кв-ра, ПМ, УП, кирпичный дом, 4 этаж. Тел. 8 (922) 217-60-84

■ 1-комн. кв-ра, ул. С. Космонавтов, 1а, 4/5, свежий ремонт, ванная, на полу ламинат, остается вся мебель. Цена 840 т.р. Тел. 8 (922) 396-32-61

■ 1-комн. кв-ра, центр. Цена 1280 т.р. Тел. 8 (963) 441-29-60

■ 1-комн. кв-ра. Цена 1100 т.р. Агентствам не беспокоить. Тел. 8 (900) 204-76-47

■ срочно! 1-комн. кв-ра, 2 этаж. Тел. 8 (922) 162-23-37

■ срочно! 1-комн. кв-ра, СТ, 36/18/8, ул. К.Либкнехта, 81, окна пластиковые, сейф-двери, пол ламинат, большой сухой подпол, теплая солнечная сторона. Цена договорная. Тел. 8 (922) 225-04-09

ПРОДАЮ 2-КОМН.

■ **2-комн. кв-ра с хорошим ремонтом. Цена 1900 т.р. Тел. 8 (992) 011-53-98**

■ **2-комн. кв-ра, ХР, 43,5 кв.м, 4 этаж, г. Дегтярск, ул. Калинина. Тел. 8 (932) 606-53-78**

■ **2-комн. кв-ра, 52 кв.м, ул. Мичурина, 48, лоджия, 1 этаж. Цена 2250 т.р. Тел. 8 (922) 208-37-09**

■ **2-комн. кв-ра, БР, 36 кв.м, в р-не шк. №10, 4 этаж. Цена 1550 т.р. Тел. 8 (932) 606-53-78**

■ **2-комн. кв-ра, БР, 38 кв.м, стеклопакеты, сейф-двери, ламинат, новые м/к двери, натяжной потолок, р-н шк. №2. Рассмотрю варианты обмена на кв-ру. Тел. 8 (932) 612-77-05**

■ **2-комн. кв-ра, БР, 45 кв.м, 1 этаж, р-н шк. №3. Тел. 8 (932) 612-77-00**

■ **2-комн. кв-ра, БР, 45 кв.м, ул. Кирзавод 13, кирпичный дом, два балкона, пластиковые окна, трубы, сейф-двери, 2/2. Тел. 8 (982) 631-71-33**

■ **2-комн. кв-ра, БР, 46 кв.м, 5 этаж, р-н шк. №29. Цена 1735 т.р. Тел. 8 (932) 606-53-78**

■ **2-комн. кв-ра, БР, МГ, 2/5, ул. Цветников, 52. Цена 1750 т.р. Тел. 8 (912) 051-11-42**

■ **2-комн. кв-ра, БР, МГ. Тел. 8 (912) 603-81-88**

■ **2-комн. кв-ра, БР, ПМ, 2 этаж, р-н а/станции. Цена 1850 т.р. Тел. 8 (982) 637-45-53**

■ **2-комн. кв-ра, БР, ПМ, 2/5, ул. С. Космонавтов, 5а, в хор. сост. Тел. 8 (912) 051-11-42**

■ **2-комн. кв-ра, БР, ПМ, 46 кв.м, 3 этаж. Чистая продажа. Цена 1850 т.р. Тел. 8 (912) 051-11-42**

■ **2-комн. кв-ра, БР, ПМ, освобождена, р-н а/станции. Тел. 8 (953) 606-18-42**

■ **2-комн. кв-ра, БР, ПМ, ул. Чехова, 41, 1 этаж, окна пластик., сейф-двери, состояние хорошее. Цена 1750 т.р. Тел. 8 (950) 656-53-56**

■ **2-комн. кв-ра, в р-не новостроек, с ремонтом и встроенной мебелью, две лоджии. Цена 2800 т.р. Тел. 8 (912) 051-11-43**

■ **2-комн. кв-ра, ГТ, 28 кв.м, отличный ремонт, 5 этаж. Цена 1200 т.р. Тел. 8 (912) 206-51-24**

■ **2-комн. кв-ра, ГТ. Цена 1030 т.р. Тел. 8 (912) 201-05-38**

■ **2-комн. кв-ра, МГ, в р-не шк. №2. Тел. 8 (932) 127-61-19**

■ **2-комн. кв-ра, МГ, р-н шк. №3. Цена 1690 т.р. Тел. 8 (982) 640-90-74**

■ **2-комн. кв-ра, МГ. Тел. 8 (912) 201-05-38**

■ **2-комн. кв-ра, СТ, 3 этаж, центр. Тел. 8 (982) 640-90-74**

■ **2-комн. кв-ра. Тел. 8 (912) 237-56-06**

■ **2-комн. кв-ра, ул. К.Либкнехта, 68а, 1/5, 52 кв.м, в хорошем состоянии, комнаты раздельные, с/у раздельный, пластиковые окна, сейф-двери, евро м/к двери, большая лоджия. Тел. 8 (982) 640-90-74**

■ **2-комн. кв-ра, р-н шк. №10, БР, 2/5, 37 кв.м, хорошее состояние. Цена 1790 т.р. Тел. 8 (922) 134-35-02**

■ **2-комн. кв-ра, УП, 1 этаж, комнаты раздельные, требует ремонта, ул. П.Зыкина, 8. Цена 1750 т.р. Тел. 8 (952) 147-38-19**

■ **2-комн. кв-ра, СТ, 36,5 кв.м, комнаты раздельные, с/у совмещен, балкон не застеклен, пластиковые окна, железные двери, состояние отличное, ремонт, новая сантехника и трубы, пол с подогревом, водонагреватель. Тел. 8 (922) 225-06-54**

■ **2-комн. кв-ра, УП, 2 этаж, хорошее состояние, стеклопакеты, сейф-двери, натяжной потолок, ламинат. Квартира освобождена, документы к продаже готовы, никто не прописан. Тел. 8 (932) 612-77-05**

■ **2-комн. кв-ра, УП, ул. Кирзавод, 29, новый кирпичный дом, 1/5, 56,6 кв.м, кухня 11 кв.м, ремонт, пластиковые стеклопакеты, большая лоджия застеклена (стеклопакеты), с/у раздельный, новая сантехника, счетчики на воду, газ, 2-тарифный на эл-во. Тел. 8 (922) 613-16-97**

■ **2-комн. кв-ра, УП, ул. Мира, 31, 1/5, с хорошим ремонтом, 50/30 кв.м, пластиковые окна. Квартира после ремонта. Тел. 8 (912) 688-83-37**

■ **2-комн. кв-ра, УП, ул. П.Зыкина, 14 под нежилое. Или меняю на кв-ру меньшей площадью. Тел. 8 (932) 612-77-05**

■ **2-комн. кв-ра, УП, ул. П.Зыкина, 46, 51/31/9, 2 этаж, два пласт. окна, сейф-двери, поменяны трубы, лоджия застеклена. Чистая продажа. Цена 1800 т.р. Тел. 8 (912) 206-51-24**

■ **2-комн. кв-ра, ХР, 3 этаж, 42 кв.м. Цена 1620 т.р. Тел. 8 (950) 656-53-56**

■ **2-комн. кв-ра, ХР, в центре, комнаты раздельные. Цена 1550 т.р. Рассмотрю варианты обмена. Тел. 8 (932) 612-77-00**

■ **2-комн. кв-ра, ХР, ул. М.Горького, 33, 2/5. Тел. 8 (922) 131-97-43**

■ **2-комн. кв-ра. Тел. 8 (922) 118-14-40**

■ **2-комн. кв-ра. Тел. 8 (963) 043-07-97**

■ **2-комн. кв-ры. Тел. 8 (912) 040-70-93**

■ **срочно! 2-комн. кв-ра, г. Дегтярск. Цена 1200 т.р. Тел. 8 (992) 011-53-98**

■ **срочно! 2-комн. кв-ра, ул. Интернационалистов, УП, 2 этаж. Недорого! Или меняю на 1-комн. кв-ру в г. Первоуральске. Тел. 8 (982) 640-55-02**

■ **срочно! 2-комн. кв-ра, УП, ул. Мира, 31, 5/5, 50 кв.м, комнаты раздельные, с/у раздельный, состояние хорошее. Тел. 8 (912) 681-41-23**

■ **2-комн. кв-ра в центре, кирпичный дом. Цена 1999 т.р. Тел. 8 (912) 644-81-03**

■ **2-комн. кв-ра, БР, МГ, 37,3 кв.м, 1 этаж, ул. Российская, 14, можно под нежилое Цена 1800 т.р. Тел. 8 (953) 045-93-03**

■ **2-комн. кв-ра, БР, ПМ, 45 кв. м, ул. Спортивная, 47, недорого. Тел. 8 (982) 640-55-02**

■ **2-комн. кв-ра, МГ, р-н шк. №3, 2 этаж. Тел. 8 (953) 003-91-78**

■ **2-комн. кв-ра, ул. М.Горького, 19, 52 кв.м. Тел. 8 (982) 631-71-33**

■ **2-комн. кв-ра, ул. М.Горького, 19, 52 кв.м. Тел. 8 (982) 631-71-33**

■ **2-комн. кв-ра, УП, 2/5, с/д, с/пак., ч/п. Цена 1960 т.р. Торг. Тел. 8 (912) 049-56-63**

■ **2-комн. кв-ра, УП. Тел. 8 (922) 608-86-84**

■ **2-комн. кв-ра, ХР, 42,6 кв.м. Тел. 8 (982) 632-61-42**

■ **2-комн. кв-ра. Цена 1650 т.р. Торг. Тел. 8 (912) 638-49-42**

■ **срочно! 2-комн. кв-ра, ГТ, 5/5, 28 кв.м, пластиковые окна, счетчики, ремонт, отдельный отсек на две кв-ры, хорошие соседи. Цена 1130 т.р. Тел. 8 (912) 673-56-61**

■ **срочно! 2-комн. кв-ра, УП, р-н новостроек, 2 этаж, недорого. Тел. 8 (982) 640-55-02**

■ **срочно! 2-комн. кв-ра, хороший р-н. Цена доступная. Тел. 8 (982) 716-57-29**

■ 2-комн кв-ра, ХР, г. Первоуральск, ул. Трубников, 15, в хорошем состоянии, пл. окна, после ремонта, новые трубы, сантехника, э/проводка, ламинат, линолеум, с/у совмещен (под кафелем). Цена 1500 т.р. Чистая продажа. Возможна ипотека. Тел. 8 (909) 013-50-05

■ 2-комн. кв-ра в г. Екатеринбурге, УП, 50 кв. м, недорого. Тел. 8 (922) 135-82-62

■ 2-комн. кв-ра в панельном доме, ПМ, БР, 5 этаж, установлены стеклопакеты, м/к двери, новые железные сейф-двери, новая газовая колонка, балкон застеклен, косметический ремонт. Тел. 8 (982) 716-56-90

■ 2-комн. кв-ра, 3-микр-н. Тел. 8 (950) 557-19-70

■ 2-комн. кв-ра, МГ, 38 кв.м, 3 этаж. Тел. 8 (950) 561-14-26

■ 2-комн. кв-ра, 44,3 кв.м, 3/5, в кирпичном доме, р-н рынка «Хитрый». Цена 1870 т.р. Торг. Тел. 8 (922) 034-68-16

■ 2-комн. кв-ра, БР, 22/37, г. Первоуральск, ул. Вайнера, 53а, 3/9, в отл. сост., пл. окна, м/к двери, новые трубы, сантехника, проводка, с/у совмещен (под кафелем), счетчики, лоджия, лифт. Цена 1750 т.р. Чистая продажа. Тел. 8 (904) 386-17-67

■ 2-комн. кв-ра, БР, 46 кв.м, р-н шк. №10, 2 этаж, ул. Спортивная, 41, космет. ремонт, поменяна сантехника, трубы, счетчики. Цена 1840. Торг. Документы готовы. Рассмотрим ипотеку и мат. сертификат. Тел. 8 (950) 560-38-22

■ 2-комн. кв-ра, БР, МГ, 1/5, 38 кв.м, р-н шк. №2, состояние хорошее. Частично с мебелью, стайка. Цена 1850 т.р. Тел. 8 (908) 637-99-44

■ 2-комн. кв-ра, БР, МГ, ул. П. Зыкина, 42, р-н шк. №3, стеклопакеты, сейф-двери, новая сантехника, заменены трубы, счетчики на воду, интернет, окна на южную сторону, балкон застеклен деревянными рамами, 4 этаж. Цена 1690 т.р. Чистая продажа. Тел. 8 (950) 560-38-20

■ 2-комн. кв-ра, БР, ПМ 46 кв.м,2 этаж, ул.Спартака, светлая, теплая, сейф-двери, пластиковые окна, балкон застеклен, встроенный шкаф-купе в комнате, новая сантехника, трубы поменяны, новая газ. колонка. Ц. 2050 т.р. Торг. Тел. 8 (908) 926-26-06

■ 2-комн. кв-ра, БР, ПМ, 3 этаж, 46 кв.м, р-н шк. №28, ул. Цветников, 54б, в хорошем состоянии, косметический ремонт. Цена 1850 т.р. Документы готовы. Тел. 8 (902) 276-89-53

■ 2-комн. кв-ра, МГ, р-н а/станции. Цена 1700 т.р. Тел. 8 (904) 166-75-64

■ 2-комн. кв-ра, МГ, ул. Спортивная, 1 этаж, в хорошем состоянии. Тел. 8 (922) 217-74-05

■ 2-комн. кв-ра, р-н новостроек, М. Горького, 49, 1 этаж, ремонт, лоджия 6 м. Собственник. Тел. 8 (912) 295-18-16

■ 2-комн. кв-ра, ул. Мира, 29, 52/30 кв.м, 1/5, в 2014 г. сделан ремонт, новая электропроводка, стеклопакеты, сейф-двери, ламинат, новые радиаторы и сантехника. Счетчики на эл-во и воду, готова к продаже. Возможно под нежилое. Тел. 8 (953) 388-81-23

■ 2-комн. кв-ра, ул. Российская, 35. Тел. 8 (922) 116-74-74

■ 2-комн. кв-ра, ул. Спортивная, 39, 1 этаж. Цена 1640 т.р. Тел. 8 (922) 145-97-96

■ 2-комн. кв-ра, ул. Чайковского, 1/2, 44,6 кв.м, с/у и комнаты раздельные, есть подпол. Торг. Тел. 8 (912) 230-11-08

■ 2-комн. кв-ра, УП, 1 этаж, ул. П.Зыкина, 34. Тел. 8 (952) 733-13-01

■ 2-комн. кв-ра, УП, 4 этаж, 53 кв.м, г. Дегтярск. Цена 1400 т.р. Тел. 3-22-89

■ 2-комн. кв-ра, УП, 52 кв.м, кухня 10 кв.м, 6/9, хороший ремонт, р-н ТРЦ «Квар-тал», красивый вид на пруд. Тел. 8 (982) 655-00-75

■ 2-комн. кв-ра, УП, 53,5 кв.м, ул. Ленина, 34, 5 этаж, р-н шк. №2, стеклопакеты, заменены трубы, счетчики, остается вся мебель. Цена 1880 т.р. Возможна ипотека или маткапитал. Тел. 8 (909) 702-22-99

■ 2-комн. кв-ра, УП, ул. П. Зыкина, 13, 52/31/9 кв.м. Тел. 8 (982) 686-14-10

Городской центр недвижимости
«АБСОЛЮТ»
ВСЕ ОПЕРАЦИИ С НЕДВИЖИМОСТЬЮ
Прием государственного адвоката
деятельность агентства сертифицирована и застрахована
Действительные члены Уральской палаты недвижимости

Офис ипотечных продаж, электронный документооборот с Сбербанком РФ
Подача заявки, одобрение, проведение сделки

При совершении сделок возможно использование средств материнского капитала* до исполнения 3-х лет ребенку

Необходимо ознакомиться с существенными условиями использования материнского капитала, предусмотренными Федеральным законом РФ от 29.12.2006 №256-ФЗ «О дополнительных мерах государственной поддержки семей, имеющих детей»

■ Приватизация. Регистрация наследства.
■ Продажа и аренда коммерческой недвижимости.
■ Перевод в нежилое, узаконение перепланировок.
■ Юр. сопровождение ИПОТЕКИ, действующая программа «Ипотечный навигатор» (Сбербанк, Абсолют банк и т.д.)
■ Сделки с недвижимостью с использованием любых сертификатов

ПРОДАЖА КВАРТИР В НОВОСТРОЙКАХ

ПРОДАЖА КВАРТИР

О	Адрес	Тип	Площадь	Эт	Б	С/у	Цена т. р.
к	Энгельса, 54	БР	20	2/5			620
к	Азина, 61	СТ	20	1/3			650
1	Садовая, 1	УП	32,6	3/3	+	с	1750
1	М.Горького, 54	УП	40	4/9	+	с	2050
1	Мира, 1в	УП	33	3/5	+	р	1700
1	Российская, 20б	БР	32,7	5/5	+	с	1500
1	К.Либкнехта, 87	СТ	350	2/2	-	с	1450
1	М.Горького, 39а	ХР	30,3	4/5	+	р	1430
1	Ярославского, 6	УП	48,2	2/9	+	р	1950
1	Российская, 52	БР	34	3/5	+	с	1550
1	Энгельса, 56	СТ	24	2/4	-	р	1100
1	Энгельса, 61а	УП	25,2	4/5		с	1300
1	Кирзавод, 9	БР	30,8	2/2	+	с	1450
1	Энгельса, 46а	УП	38,4	2/5	л	р	1990
1	П.Зыкина, 11	УП	34	1/5	-	р	1390
1	Российская, 28а	БР	30,5	1/5	-	р	1400
1	Чехова, 36	СП	30	4/5	+	с	1450
1	М.Горького, 4	СТ	25	1/2	+	с	1000
2	Цветников, 4а	БР	42	5/5	+	с	1850
2	Азина, 57	СТ	41,6	2/2	+	с	1900
2	Цветников, 4а	БР	38	5/5	-	с	1850
2	Ленина, 34	УП	53	5/5	+	р	1880
2	Российская, 50	БР	38,2	3/5	+	с	1690
2	Мира, 6а	ХР	42,6	5/5	+	с	1750
2	К.Либкнехта, 58а	БР	37	5/5	+	с	1750
2	С.Космонавтов, 5а	БР	36,9	2/5	+	с	1800
2	Кирзавод, 29	УП	56	1/5	+	р	2000
2	Мира, 31	УП	50,4	5/5	+	р	1950

О	Адрес	Тип	Площадь	Эт	Б	С/у	Цена т. р.
2	Мира, 31	УП	53	1/5		р	2200 торг
2	К.Либкнехта, 68а	УП	52	1/5		р	2050
2	Цветников, 54б	БР	45	3/5	+	р	1950
2	Цветников, 18	СТ	45,2	2/2		р	1950
2	Кирзавод, 23	УП	47,8	1/5	+	р	1850
2	М.Горького, 29а	ХР	42,8	1/5	-	с	1850
2	Цветников, 18	СТ	45,2	2/5	+	р	1950
2	П.Зыкина, 12	УП	51	1/5	+	р	2050
3	Ковельская, 19	БР	59	2/5	+	р	2270
3	М.Горького, 4	СТ	86	2/2	+	р	2750
3	С.Космонавтов, 4	БР	59	4/5	+	р	2550
3	Мира, 8а	УП	59	2/5	+	с	3000
3	Цветников,25	СТ	77	1/2	-	с	2150
3	П.Зыкина, 19	БР	59,4	4/5	+	р	2050
3	Российская, 18	БР	58	2/5			2450
3	П.Зыкина, 42	БР	59	1/5	-	р	2150
3	Энгельса, 54а	УП	64	3/5	+	р	2400
3	Ковельская, 19	БР	58,1	4/5	+	р	2300
3	М.Горького, 30	СТ	74	1/5	-		3500
3	Мира, 38	УП	62	1/9	-	р	2650
3	Мира, 38	УП	62	3/9	+	р	2650
3	Энгельса, 54а	УП	62	3/5	+	р	2400
3	Цветников, 34	СТ	65	1/3	-	с	2750
4	Чехова, 22	СТ	82	2/3	+	р	3050
4	Российская, 13	УП	81	6/9	+	р	3100
4	Чехова, 49	УП	80	2/5	+	р	2550
4	П.Зыкина, 36/1	УП	79	1/9	-	р	3250

ЖИЛЫЕ ДОМА, ЗЕМЕЛЬНЫЕ УЧАСТКИ

Дом по ул. Толмачева, 146 кв.м. Участок 6 соток. Баня	8600	Дом, п.Гусевка, ул.Дорожная. Участок 11, дом 35 кв.м.	850
Дом по ул. Металлистов. 34,6 кв.м, 8 соток	1650	Коттедж по ул.Грибоедова. 161 кв.м. Участок 7 соток	7500
Дом по ул.Островского, 60 кв.м, 6 соток	2100	Дом, г.Дегтярск, ул.Коммунистическая, 38 кв.м, 13 соток	1600
Дом по ул.Сельская, 172 кв.м., 15 соток, баня	4500	Объект незаверш. строительства, г. Дегтярск, ул. Уральская. 82 кв.м (бревно), участок 15 соток, э/э, лес	1750
Дом по ул.Ясная, 140 кв.м, 8 соток	5900		
Дом по ул.Западная. 180 кв.м, 17,5 соток	3800	Земельный участок по ул. Черничная, 15 соток	500
Дом по ул.Металлистов, 40,5 кв.м, 17 соток	1350	Земельный участок по ул.Октябрьская, 14,7 соток	650
Дом по ул.Маяковского, 42 кв.м, 21 сотка	900	Земельный участок, п. Краснояр, 10 соток	400
Дом по ул.Чернышевского, 30 кв.м, 13 соток	1300	Земельный участок, п.Краснояр, ул.Набережная. 23 сотки	600
Дом по ул.Светлая. 163 кв.м, 15 соток	3800	Земельный участок, п.Краснояр, ул.Комсомольская, участок 15 соток	500
Дом по ул. Клубная. 36,3 кв.м, 8 соток	2750	Земельные участки, п.Ледянка, ул.Советская 1200 кв.м.	400
Дом по ул.Кутузова, 168 кв.м, 8 соток	6100	Земельный участок, с.Мариинск, ул.Учителей. 15 соток	450
Дом, с.Краснояр, ул.Рабочая. 51,6 кв.м, участок 22 сотки	1350	Земельный участок, с.Мариинск, ул. Южная. 15 и 17 соток	1400
Дом, с.Краснояр, ул.Набережная. 91 кв.м, 15 соток	2990	Земельный участок, с.Мариинск, 15 соток, ЛПХ	300
Дом, с.Краснояр, ул.Набережная. 40,8 кв.м, 23 сотки	600	Земельный участок, с.Мариинск, 15 соток, ЛПХ	200
Дом, с.Мариинск, ул.Первомайская., 35 кв.м, 18 соток	3300	Земельные участки, г.Дегтярск, ур.Дегтяные, 15 соток	150
Дом, п.Ледянка, ул.Фиалковая, 291 кв.м, 15 соток	7600		

НЕЖИЛЫЕ ПОМЕЩЕНИЯ

садовый участок, СОТ «Надежда», 6,5 соток	400	садовый участок, «СУМЗ-6», 5,5 соток	650
садовый участок, СОТ «Заречный-3», 6,2 соток	700	садовый участок, СОТ «Заречный», 6 соток	410 торг
садовый участок, СОТ «Автомобилист», 7 соток	450	садовый участок, СОТ «Солнечный», 6 соток, 20 кв.м.	450
садовй участок, СОТ «СУМЗ-2», 6 соток, баня, домик	800	гаражный бокс, ГСК «Северный», 29,6 кв.м	180
садовый участок, СОТ «РММЗ-1», 9 соток, домик, баня	550		

КОММЕРЧЕСКАЯ НЕДВИЖИМОСТЬ

Действующий магазин, ул. Мира, 23. 42 кв.м.	3500	Офисное помещение ул.М.Сибиряка, 106. 138 кв.м.	2600
Торговая площадь по ул.Чехова, 13. 150 кв.м.	4200	Магазин, ул.Азина, 80. 46,8 кв.м.	3100
Нежилое помещение ул.Ярославского	900		

г. Ревда, ул. Мира, 35, тел. 3-30-65, icq 624-731-377
г. Дегтярск, ул. Калинина, 40, тел. 6-15-70, 8 (912) 211-44-77
e-mail: moiabsolut@mail.ru
Работаем с 9.00 до 18.00, без выходных
СРОЧНЫЙ ВЫКУП ЛЮБОЙ НЕДВИЖИМОСТИ
ВСЕ ОБЪЕКТЫ НЕДВИЖИМОСТИ РЕВДЫ И ДЕГТЯРСКА НА НАШЕМ САЙТЕ: WWW.ABSOLUT888.RU

РИЭЛТОРСКАЯ ГРУППА
Де-юре Кварт
Операции с недвижимостью — честно и компетентно!
Ул. Мира, 27. Тел. 3-46-37, 8 (922) 118-93-72, 8 (922) 118-93-75

✓Продажа ✓Обмен ✓Покупка ✓Ипотека*
* риелторские услуги по предоставлению ипотеки
Возможно приобретение жилой недвижимости с использованием материнского капитала**
** Необходимо ознакомиться с существенными условиями использования материнского капитала, предусмотренными Федеральным законом РФ от 29.12.2006 №256-ФЗ «О дополнительных мерах государственной поддержки семей, имеющих детей».

КВАРТИРЫ

Кол-во комнат	Усл. продажи	Тип	Адрес	Площадь	Эт.	Стены	Балкон	Сан-узел	Тел	Комн.	Дополнительная информация	Цена (т.р.)
К/3	ч/п	СТ	Жуковского, 9	13,4	2/2	К	–	Р	–	Разд.	Сост. среднее, в местах общего пользования требуется ремонт	700
2	в/п	УП	Цветников, 1	50,2/29,8	5/5	П	Заст.	Р	–	Разд.	Сост. хор.: стеклопак., нов. радиаторы, с\у в кафеле, новая сантех., трубы х\г воды, счетчики	2 200
2	ч/п	УП	Мира, 29	52/30	1/5	П	–	Р	–	Разд.	Ремонт в 2014 г.: пласт. стеклопакеты, сейф-двери, ламинат, нов. радиаторы, нов. электропроводка, сантехника, замен. все трубы, счетчики	2 300
3	ч/п	БР	Цветников,33	59,5	4/5	П	+	Р	–	См	Поменяны трубы х\г воды, счетчики на воду, 2-тарифный на электричество	2 050
2/3 д. в 4	в/п	УП	П.Зыкина, 34/1	76,9	3/9	П	2	Р	+	Разд.	Счетчики на воду и электричество	1 700

ДОМА, ЗЕМЕЛЬНЫЕ УЧАСТКИ

Жилой дом	ул. Сосновая	в/п	Площадь 143 кв. м, 2014 год постройки, 2 этажа, материал стен – бризолитовые блоки, крыша – ондулин, пластиковые стеклопакеты, вода и газ – централизованно, канализация – локальная на 10 кубов, электричество – 220v и 380v, теплые полы на обоих этажах; 2 санузла, 1-й этаж черновая отделка, 2-й этаж полностью готов для проживания – натяжные потолки, ламинат, новые межкомнатные двери, в санузле кафель, душевая кабина, сантехника, участок 1218 кв. м в собственности	6 400
Жилой дом	с. Киргишаны, ул. Трактовая	ч/п	Площадь 22,9 кв.м, материал стен – дерево, печное отопление, вода – колонка в 50 м от дома, баня, участок 17 соток в собственности	450
Зем. участок	ул. Деревенская (совхоз)	ч/п	Площадь 1501 кв.м, в собственности, не разработан, электричества нет, воды нет, категория земель – земли сельскохозяйственного назначения. Строения: бетонный фундамент.	600
Зем. участок	ул. К.Либкнехта (напротив ТЦ Сфера)	в/п	Площадь 1849 кв.м, в собственности, электричество, летний водопровод, категория земель – земли населенных пунктов	2 500

НЕЖИЛЫЕ ПОМЕЩЕНИЯ

Офис. помещ.	ул. Азина, 86	ч/п	Площадь 63 кв.м, большой тамбур, капитальный ремонт в 2012 г., счетчики на электричество, воду, отопление.	3 180

Имение
Нас рекомендуют друзьям!
Агентство недвижимости «Имение»
покупка | продажа | обмен жилой и коммерческой недвижимости
• ПОДБОР недвижимости в Екатеринбурге
• Сделки с недвижимостью с использованием любых СЕРТИФИКАТОВ
• ИПОТЕКА (Сбербанк, ВТБ 24 и другие) *риелторские услуги по предоставлению ипотеки
Тел. 5-32-00, 8 (982) 64-05-501, 8 (982) 63-17-133.
Сайт: www.imenie-revda.ru
Адрес: ул. Азина, 81, оф. 112
Приглашаем к взаимовыгодному сотрудничеству собственников жилья!

Рекламируйте ваши услуги бесплатно на сайте объявлений catalog96.ru

■ 2-комн. кв-ра, УП, ул. Цветников, 1, 50,2/29,8 кв.м, 5/5, в хорошем состоянии. Заменены все стеклопакеты, радиаторы отопления, с/у в кафеле. Поменяна сантехника, трубы г/х воды, установлены счетчики. Большой угловой балкон (застеклен). Домофон, тамбур на три квартиры. Чистый подъезд, хорошие соседи. Цена 2300 т.р. Возможен обмен на 1-комн. кв-ру в новом р-не за автостанцией. Тел. 8 (922) 118-93-72

■ 2-комн. кв-ра, УП, 53,5 кв.м, ул. Ленина, 34, 5 этаж, р-н шк. №2, стеклопакеты, заменены трубы, счетчики, остается вся мебель. Цена 1880 т.р. Возможна ипотека или маткапитал. Тел. 8 (909) 702-22-99

■ 2-комн. кв-ра, УП. Агентствам не беспокоить. Тел. 8 (902) 447-81-93

■ 2-комн. кв-ра, ХР, 1/5, собственник. Тел. 8 (982) 655-30-75

■ 2-комн. кв-ра, ХР, 3 этаж, р-н шк. №1. Собственник. Документы готовы. Тел. 8 (922) 123-52-00

■ 2-комн. кв-ра, ХР, 43 кв.м, 3 этаж, ремонт, перепланировка, стеклопакеты, ламинат, сейф-двери, ул. Цветников, 31. Цена 1900 т.р. Тел. 8 (902) 509-41-15

■ срочно! 2-комн. кв-ра, МГ, в хорошем состоянии, 3/5, ремонт, развитая инфраструктура. Или меняю. Тел. 8 (950) 190-47-53

■ 2-комн. кв-ра, центр, СТ, 51/29/9, 2 этаж, ремонт. Тел. 5-26-55, после 21.00

ПРОДАЮ 3-КОМН.

■ 3-4-комн. кв-ры. Тел. 8 (902) 410-49-97

■ 3-комн. кв-ра по цене 2-комн. кв-ры, в центре города. Тел. 8 (992) 011-53-98

■ 3-комн. кв-ра, 2 этаж, центр, ремонт. Тел. 8 (912) 654-43-21

■ 3-комн. кв-ра, 4/5, 58,1 кв.м, две комнаты смежные, с/у раздельный, балкон застеклен, пластиковые окна, железная дверь, поменяны м/к двери. Установлены счетчики. Квартира в хорошем состоянии. Тел. 8 (912) 654-43-21

■ 3-комн. кв-ра, БР, 1 этаж, ул. П.Зыкина, 15. Цена 2160 т.р. Тел. 8 (952) 147-38-19

■ 3-комн. кв-ра, БР, 1 этаж. Или меняю на 1-комн. кв-ру, ГТ с доплатой. Тел. 8 (952) 145-48-17

■ 3-комн. кв-ра, БР, 4/5, ул. Цветников. Тел. 8 (963) 043-07-97

■ 3-комн. кв-ра, БР, 59 кв. м, все комнаты изолированы, состояние отличное. Тел. 8 (982) 631-71-33

■ 3-комн. кв-ра, БР, в хорошем состоянии, с раздельными комнатами, 4 этаж, р-н шк. №3. Рассмотрю вариант обмена на жилой благоустроенный дом в р-не а/станции или за Темпом. Тел. 8 (932) 612-77-05

■ 3-комн. кв-ра, СТ, 2 этаж, ул. К. Либкнехта 76, 67 кв.м. Цена 2200 т.р. Тел. 8 (950) 656-53-56

■ 3-комн. кв-ра, СТ, 72,7 кв.м, 2 этаж, на Кирзаводе. Цена 1850 т.р. Тел. 8 (932) 612-77-00

■ 3-комн. кв-ра, СТ, 74 кв.м, с ремонтом, ул. Жуковского. Цена 2450 т.р. Готовы рассмотреть оплату в рассрочку. Тел. 8 (932) 606-53-78

■ 3-комн. кв-ра, СТ, 81 кв.м, 2 этаж, перепланировка узаконена, в хорошем состоянии. Тел. 8 (932) 127-61-19

■ 3-комн. кв-ра, СТ, 82 кв.м, качественный ремонт. Цена 3100 т.р. Тел. 8 (912) 051-11-43

■ 3-комн. кв-ра, ул. Цветников. Тел. 8 (912) 603-81-88

■ 3-комн. кв-ра, УП, ул. М.Горького, 45, пл. окна, м/к двери, сейф-двери. Тел. 8 (953) 606-18-42

■ 3-комн. кв-ра, УП, 1 этаж, балкон, ул. Российская, 35, состояние отличное. Тел. 8 (982) 674-76-10

■ 3-комн. кв-ра, УП, 1 этаж, ул. Энгельса, 45а, 59,4 кв.м. Цена 2250 т.р. Тел. 8 (912) 206-51-24

■ 3-комн. кв-ра, УП, 1/9, ул. Мира, 38. Тел. 8 (922) 131-97-43

■ 3-комн. кв-ра, УП, 2/5, ул. К.Либкнехта, 52. Тел. 8 (922) 131-97-43

■ 3-комн. кв-ра, УП, 3 этаж, отличный ремонт, ул. Мира, 38, отдельный отсек на две кв-ры. Цена 2650 т.р. Тел. 8 (922) 208-37-09

■ 3-комн. кв-ра, УП, 61 кв.м, с ремонтом, ул. Строителей. Цена 1900 т.р. Тел. 8 (953) 606-18-42

■ 3-комн. кв-ра, УП, в р-не шк. №2, 3 этаж, в хорошем состоянии, с мебелью. Цена 2100 т.р. Тел. 8 (932) 606-53-78

■ 3-комн. кв-ра, УП, ул. Строителей, 20, недорого. Или меняю на жилой дом. Тел. 8 (932) 612-77-00

■ 3-комн. кв-ра, УП, ул. П.Зыкина. Тел. 8 (912) 201-05-38

■ 3-комн. кв-ра, ХР, 4/5, ул. Мира. Тел. 8 (963) 043-07-97

■ 3-комн. кв-ра, ХР, р-н шк. №1. Тел. 8 (953) 606-18-42

■ 3-комн. кв-ра, центр, СТ, 2/2, 57 кв.м, балкон, ремонт. Тел. 8 (912) 040-70-93

■ 3-комн. кв-ра. Тел. 8 (922) 118-14-40

■ 3-комн. кв-ра в хорошем состоянии, ул. Жуковского. Тел. 8 (922) 222-27-70

■ 3-комн. кв-ра, 82 кв.м, ул. Цветников, 25. Тел. 8 (982) 631-71-33

■ 3-комн. кв-ра, 82 кв.м, ул. Цветников, 25. Тел. 8 (982) 631-71-33

■ 3-комн. кв-ра, БР, ремонт, р-н шк. №3. Цена 2290 т.р. Тел. 8 (912) 638-49-42

■ 3-комн. кв-ра, Кирзавод, сост. хорошее, ч/п. Цена 2150 т.р. Тел. 8 (912) 638-49-42

■ 3-комн. кв-ра, СТ. Цена 1699 т.р. Тел. 8 (912) 644-81-03

■ 3-комн. кв-ра, ул. Жуковского, 24, 3 эт. Цена 2800 т.р. Тел. 8 (922) 229-00-22

■ 3-комн. кв-ра, центр. Цена 2180 т.р. Тел. 8 (912) 049-56-63

■ 3-комн. кв-ра. Тел. 8 (932) 123-78-71

■ 3-комн. кв-ра. Тел. 8 (912) 237-56-06

■ 3-комн. кв-ра, 1 этаж, ул. Жуковского, 73,6 кв.м. Тел. 8 (992) 008-89-68, 5-22-93

■ 3-комн. кв-ра, 1/5, БР, 59 кв.м, ул. Российская, 40. Счетчики на воду и эл-во, во всех комнатах пластиковые окна, в ванной и туалете теплый пол. Чистый подъезд, хорошие соседи. За наличный расчет. Собственник. Цена 2280 т.р. Тел. 8 (912) 258-28-87

■ 3-комн. кв-ра, 2 этаж, р-н шк. №2, ремонт. Тел. 8 (912) 638-45-71

■ 3-комн. кв-ра, БР, 3 этаж, ул. Российская, 30. Перепланировка узаконена, замена окон, дверей, труб, батарей. Цена договорная. Тел. 8 (912) 646-85-87

■ 3-комн. кв-ра, БР, 59 кв. м, р-н шк. №2, ул. П.Зыкина, 19, в хорошем состоянии, 3 этаж. Цена 2090 т.р. Торг. Тел. 8 (950) 557-55-80

■ 3-комн. кв-ра, перепланировка, ул. Спортивная, 43. Собственник. Тел. 8 (922) 173-22-61

■ 3-комн. кв-ра, р-н рынка «Хитрый»,3 этаж. Цена 2300 т.р. Тел. 8 (922) 182-31-28

■ 3-комн. кв-ра, р-н ТРЦ «Квартал», в отличном состоянии, перепланировка. Или меняю на 2-комн. кв-ру. Тел. 8 (922) 144-15-40

■ 3-комн. кв-ра, р-н шк. №3, 1 этаж, 59,8 кв.м. Тел. 8 (922) 140-98-58

■ 3-комн. кв-ра, средний этаж. Тел. 8 (992) 011-66-20

■ 3-комн. кв-ра, СТ, 2/2, ул. Спортивная, 31, 79 кв.м, новая сантехника, большой балкон. Собственник. Тел. 8 (912) 637-05-28, 8 (950) 203-45-06

■ 3-комн. кв-ра, СТ, 3 этаж, ул. М.Горького, 19. Тел. 8 (932) 601-34-11

■ 3-комн. кв-ра, ул. К.Либкнехта, 68а, кирпичный дом, 4/5, космет. ремонт, лоджия, 6 м, трубы, счетчики, два пластиковых окна, сейф-двери. Или меняю. Рассмотрю все варианты. Тел. 8 (953) 058-00-63

■ 3-комн. кв-ра, ул. м.Горького, 22, 2 этаж, 56 кв. м. Цена 2800 т.р. Тел. 8 (912) 695-65-55

■ 3-комн. кв-ра, ул. Цветников, 33, 4/5, 59,5 кв. м, поменяны трубы х/г воды, счетчики на воду, 2-тарифный на эл-во. Чистая продажа. Тел. 8 (922) 133-56-18

■ 3-комн. кв-ра, ул. Цветников, 50. Тел. 8 (982) 686-42-69

■ 3-комн. кв-ра. Или меняю на 2-комн. кв-ру, МГ. Тел. 8 (912) 651-15-07

ПРОДАЮ 4-КОМН.

■ 4-комн. кв-ра, СТ, 80 кв.м, ул. Чайковского. Тел. 8 (932) 127-61-19

■ 4-комн. кв-ра, СТ, 81 кв.м, 3 этаж, бетонные перекрытия, ул. Жуковского. Тел. 8 (932) 612-77-00

■ 4-комн. кв-ра, СТ, под нежилое. Тел. 8 (932) 606-53-78

■ 4-комн. кв-ра, УП, 2/5, два балкона, в хор. сост. Тел. 8 (912) 051-11-42

■ 4-комн. кв-ра, УП, 2/5, с качественным ремонтом, встроенная мебель. Тел. 8 (953) 606-18-42

■ 4-комн. кв-ра. Или меняю на 2-комн. кв-ру, ХР, с доплатой. Тел. 8 (912) 221-12-31

■ 4-комн. кв-ра, р-н шк. №3, УП, 2/9, 78/50/9. Или меняю на две 1-комн. кв-ры. Тел. 8 (912) 269-97-87

■ 4-комн. кв-ра, УП, ул. П.Зыкина, 14, 2 этаж, евроремонт, встроенная мебель. Возможен обмен с доплатой. Тел. 8 (965) 548-77-50

ПРОДАЮ ДОМА

■ дом 36 кв.м, ул. Володарского, рядом пруд. Цена 1750 т.р. Тел. 8 (912) 051-11-42

■ дом благоустроенный. Или рассмотрю обмен на кв-ру. Тел. 8 (922) 292-84-39

■ дом бревенчатый с газовым отоплением, 35 кв.м, с з/участком 9 соток. Цена 1150 т.р. Тел. 8 (932) 612-77-00

■ дом бревенчатый, 31 кв.м, с центральным водоснабжением, ул. Механизаторов (Совхоз). Тел .8 (932) 612-77-00

■ дом в с. Мариинске. Тел. 8 (912) 201-05-38

■ дом в черте города. Тел. 8 (912) 603-81-88

■ дом деревянный, 43 кв.м, Шалинский р-н, с. Сылва, печ. отопл., крыт. двор, баня, вода из колонки, з/участок 21 сотка, рядом пруд. Или меняю на комнату в г. Ревде. Тел. 8 (912) 040-70-93

■ дом деревянный, ул. Красных Разведчиков. Цена 1650 т.р. Тел. 8 (912) 206-51-24

■ дом жилой, за шк. №4, с газом и водой. Тел. 8 (932) 612-77-00

■ дом жилой. Тел. 8 (932) 127-61-19

■ дом за шк. №4, 74, 4 кв.м, 1 этаж, земля 6 соток, насаждения, теплица, баня, гараж. Документы готовы. Собственник. Тел. 8 (982) 666-72-18

■ дом из пеноблоков, баня, теплица, 6 соток. Тел. 8 (912) 051-11-42

■ дом кирпичный, 110 кв.м, все коммуникации, ул. Щорса. Цена 3800 т.р. Или меняю на кв-ру. Тел. 8 (922) 208-37-09

■ дом кирпичный, 30 кв.м, скважина. Цена 1350 т.р. Тел. 8 (922) 156-13-28

■ дом кирпичный, 40 кв.м, ул. Умнова, газ, баня, скважина, крытый двор, з/участок 13 соток. Или меняю. Рассмотрю варианты. Тел. 8 (912) 040-70-93

■ дом на берегу пруда. Цена 4500 т.р. Тел. 8 (912) 051-11-43

■ дом по ул. Говорова. Тел. 8 (963) 043-07-97

■ дом по ул. Металлистов, 44 кв. м. В доме три комнаты, прихожая и кухня. Отопление газовое, установлен газовый котел, есть газовая плита. Так же есть русская печь, в рабочем состоянии. Двор крытый, большой огород. Земля разработана, 17 соток, в собственности. Есть две теплицы и баня. В доме есть подпол. Тел. 8 (900) 198-68-38

■ дом со всеми удобствами, недорого. Тел. 8 (902) 266-78-55

■ дом ш/б, 58,8 кв.м, ул. Энгельса, крытый двор, газ, баня, скважина, гараж, з/участок 11,5 соток. Или меняю на 2-комн. кв-ру с вашей доплатой. Тел. 8 (912) 040-70-93

■ дом ш/з, 38 кв.м, ул. С.Разина. Тел. 8 (922) 156-13-28

■ дом шлакоблочный, 43 кв.м, в черте города. В доме кухня, прихожая, две комнаты. Установлены два пластиковых стеклопакета (два деревянных), газ, централизованное отопление-водоснабжение. Участок, разработанный 9 соток. На участке теплица, баня. Кирпичный гараж. Чистая продажа. Тел. 8 (912) 257-77-52

■ дом, ул. Димитрова, газ, вода, две комнаты, кухня. Цена 1550 т.р. Тел. 8 (950) 656-53-56

■ дом, ул. Зеленая, печное отопление, две комнаты, пластиковые окна, баня. Цена 970 т.р. Тел. Тел. 8 (982) 674-76-10

■ дом, ул. Пугачева. Цена 1100 т.р. Тел. 8 (982) 674-76-10

■ дом, с. Краснояр, 21 сотка, эл-во, Цена 570 т.р. Можно под мат. капитал. Тел. 8 (922) 208-37-09

■ дом, ул. Металлистов, газ, вода рядом, участок 20 соток. Цена 1250 т.р. Тел. 8 (982) 640-90-74

■ дом. Тел. 8 (963) 043-07-97

■ дом. Цена 1300 т.р. Тел. 8 (922) 118-14-40

■ коттедж недостроенный, шлакоблоки, на берегу пруда, 90 кв.м. Цена 2450 т.р. Тел. 8 (912) 051-11-43

■ дом деревянный, 52,9 кв.м, ул. Южная, 36. Тел. 8 (922) 293-48-87

■ дом, газ, вода. Тел. 8 (912) 638-49-42

■ коттедж на п. Южный, 280 кв. м, участок 14 соток, есть все. Возможен бизнес. Тел. 8 (922) 168-47-06

■ коттедж, 80 кв.м, ул. Энгельса, р-н магазина «Норд». Или меняю на 1-2-комн. кв-ру. Тел. 8 (912) 642-74-88

■ дом, п. Ледянка, 215 кв.м, без отделки. Цена 3000 т.р. Тел. 8 (922) 229-00-22

■ коттедж. Тел. 8 (912) 270-89-24

■ новый дом в Краснояре. Недорого. Тел. 8 (950) 208-72-44

■ срочно! дом, огород 17 соток, р-н в конце ул. Металлистов, газ, водопровод, рядом остановка в 20 м. Тел. 8 (912) 610-55-04

■ 2-этажный жилой дом, ул. Сосновая, из бризолитовых блоков, крыша: ондулин. Пластиковые стеклопакеты, теплые полы, газ и вода централизованны, локальная канализация (10 куб.м), эл-во 220/380 V. 1 этаж состоит из большой гостиной-кухни, жилой комнаты, гардеробной и санузла, в стадии отделки. 2 этаж: три комнаты и санузел, полностью готов для проживания. Во всех комнатах натяжные потолки, ламинат, новые м/к двери. Введен в эксплуатацию в 2014 г. Цена 6400 т.р. Рассмотрю варианты обмена на 2-комн. кв-ру в г. Ревде или 1-комн. кв-ру в г. Екатеринбурге с вашей доплатой. Тел. 8 (963) 040-49-49

■ 2-этажный коттедж в г. Первоуральске, 150 кв. м, все удобства, недорого. Тел. 8 (902) 263-67-62

■ 2-этажный коттедж в г. Первоуральске, 200 кв. м, со всеми удобствами. Или обмен, варианты. Тел. 8 (963) 447-09-45

■ 2-этажный коттедж, 100 кв.м, п. Мариинск, участок 12 соток, под чистовую отделку. Свободная планировка, стены: пеноблок, деревянные перекрытия, отопление, камин, электросчетчики, скважина. В цокольном этаже гараж, баня 3х4, гостевой дом 5х3. Цена 2300 т.р. Тел. 8 (900) 216-74-33

■ 2-этажный недостроенный дом, 130 кв.м, ул. Умнова. Готов под чистовую от-делку, пеноблок, фасад: сайдинг под блок-хаус, утеплитель. Пластиковые окна, двери, эл-во 380 Вт, вода заведена в дом. Забор по периметру, высокое место, участок 12 соток. Цена 2500 т.р. Тел. 8 (922) 211-14-85

■ бревенчатый 1-этажный дом, ул. Металлистов, рядом с плотиной. Газ, скважина, теплый туалет, камин, 30-метровый ш/б гараж. Цена 1650 т.р. Тел. 8 (900) 198-68-38

■ дом в г. Дегтярске, 17 соток земли. Цена 1200 т.р. Торг. Тел. 8 (982) 634-92-45

■ дом в Челябинской области, 13 км. от г. Кыштым, отличное место для жилья пожилым людям, экологически чистый р-н, вода, газ, все постройки, огород 12 соток. Цена договорная. Тел. 8 (922) 168-25-18, 8 (3515) 17-75-12, 8 (951) 813-33-17

■ дом в черте города, газ, скважина, баня, погреб, теплица, сад, 22,5 сотки в собственности. Тел. 8 (982) 736-50-15

■ дом деревянный с печным отоплением, 42 кв. м, ул. Володарского, з/участок 16,8 соток, рядом остановка, пруд, лес. Или меняю на 2-комн. кв-ру. Тел. 8 (922) 153-97-80, 3-28-48, 5-16-23

■ дом деревянный, 80 кв.м, 20 соток земли, газ, котел, скважина, баня, беседка, граничит с лесом, р-н Кирзавода. Цена 2700 т.р. Тел. 8 (982) 627-02-57

■ дом жилой, ул. Володарского, рядом лес, земля удобрена и засажена, живописный вид на городской пруд и весь город. Ипотека и мат. капитал. Тел. 8 (902) 409-94-14

■ дом за ДК «СУМЗ», ул. Крылова. Или меняю на 1-комн. кв-ру с доплатой. Без посредников. Тел. 8 (912) 237-67-13

■ дом и 10 соток земли в д. Емелино, есть баня, крытый сарай, плодоносящие деревья, виктория и много цветов. Тел. 8 (950) 632-38-60

■ дом из цельного бревна, ул. Декабристов, две комнаты, кухня, прихожая, в хорошем состоянии, у дома газ. Цена 1300 т.р. Или меняю на две комнаты. Тел. 8 (922) 144-15-40

■ дом под снос, р-н шк. №4. Цена 780 т.р. Агентствам не беспокоить. Тел. 8 (953) 009-71-84

■ дом с з/участком, в хорошем месте. Цена 4000 т.р. Тел. 8 (902) 255-85-19

■ дом, ул. Володарского, 48 кв.м, 14 соток земли. Тел. 8 (902) 440-99-91

■ кирпичный дом, 80 кв.м, Совхоз (Починок), ул. Южная, все коммуникации, большой подвал, гараж, стайка, овощная яма, бетонный пол. Участок 14 соток, в собственности. Цена 2400 т.р. Торг. Тел. 8 (922) 118-14-40

■ кирпичный коттедж, 150 кв.м, г. Первоуральск, г/х вода, две скважины, газ, душевая кабина, ванна, септик, туалет, в бане г/х вода, отопление, надворные постройки. Цена договорная. Или обмен, варианты. Тел. 8 (922) 298-95-32

■ дом, ул. Металлистов, три просторные комнаты, кухня, газ, вода, новая теплица, овощная яма, з/участок 11,7 соток в собственности, обработан, засеян. Тел. 8 (904) 384-39-94

■ дом-дача, в к/с «РММЗ-5», в сосновом бору, есть все для жизни и отдыха, 2-этажный деревянный дом, баня, овощная яма, гараж, печь, скважина. Тел. 8 (912) 686-95-37

■ коттедж, 200 кв.м, г. Первоуральск, 2 этажа, со всеми удобствами. Тел. 8 (950) 646-29-95

■ часть жилого дома, с. Мариинск, 36 кв. м, печное отопление, пласт. окна, баня, скважина, з/участок 8 соток. Тел. 8 (912) 040-70-93

■ срочно! дом с газом, хороший р-н, ремонт, земля в собственности. Или меняю. Тел. 8 (950) 551-53-09

■ срочно! коттедж, 148 кв.м, баня с холодной водой, стеклянная теплица, теплая стайка, канализация, участок 10 соток, в собственности. Цена договорная. Тел. 8 (922) 119-71-43

■ новый коттедж, экологически чистый р-н, 160 кв.м, з/участок 7 соток, рядом пруд, все коммуникации с узлами учета. Или меняю на 3-комн. кв-ру с доплатой. Тел. 8 (961) 775-85-60

■ старый дом, з/участок 14 соток, под ИЖС, п. Барановка, ул. Некрасова, 39. Тел. 8 (904) 982-12-61, 8 (912) 291-38-58

■ ш/з дом, кирпичный гараж, скважина, пластиковые окна, з/участок в собственности, земля разработана, теплицы, баня. Тел. 8 (904) 541-18-96

ПРОДАЮ УЧАСТКИ

■ з/участок в к/с «Мечта-2». Тел. 8 (912) 603-81-88

■ з/участок в п. Крылатовский, ИЖС. Цена 250 т.р. Тел. 8 (912) 688-83-37

■ з/участок по ул. Таежная. Тел. 8 (912) 248-99-53

■ з/участок под ИЖС, пос. Крылатовский. Тел. 8 (922) 131-97-43

■ з/участок под строительство, р-н Металлистов, есть насаждения, колодец, эл-во, газ проходит перед участком, экологически чистый р-н, асфальтированная дорога, недалеко пруд. Или меняю на комнату в г. Ревде. Тел. 8 (902) 410-49-97

■ з/участок, п. Краснояр, с домом. Под мат. капитал. Тел. 3-98-88

■ з/участок, п. Краснояр, ул. Набережная под ИЖС. Возможно под материнский капитал. Тел. 8 (912) 211-44-77

■ з/участок, п. Кунгурка, 15 соток. Цена 150 т.р. Тел. 8 (982) 637-45-53

■ з/участок, р-н Биатлона. Цена 380 т.р. Тел. 8 (950) 656-53-56

■ з/участок, ул. Черничная, 15 соток, эл-во, под ИЖС. Цена 500 т.р. Тел. 8 (922) 208-37-09

■ з/участок. Тел. 8 (912) 201-05-38

■ с/участок в к/с «Вишенка», 6 сот. Тел. 8 (922) 131-97-43

■ с/участок с домиком и баней. Цена 300 т.р. Тел. 8 (992) 011-53-98

■ с/участок с домом, р-н Поле чудес. Цена 340 т.р. Тел. 8 (905) 800-44-09

■ сад в к/с «СУМЗ-7», домик 36 кв.м, баня, пригоден для проживания, участок 5 соток. Тел. 8 (922) 156-13-28

■ сад, дом, баня, 10 соток. Тел. 8 (912) 654-43-21

■ сад, можно под мат. капитал. Тел. 8 (912) 603-81-88

■ садовые участки на Гусевке. Тел. 8 (912) 206-51-24

■ садовый дом в СОТ «Дружба». Тел. 8 (963) 043-07-97

■ специальное предложение для бизнесменов. З/участок на въезде в п. Краснояр, 5-7 м от дороги, эл-во рядом. Хорошее место под строительство коммерческой недвижимости (магазин и т.д.). Вокруг идет строительство жилых коттеджей, 10 соток, в собственности. Кадастровый № 66:21:1205001:44. Есть возможность выкупа соседних участков для расширения. Недорого. Тел. 8 (950) 645-46-24

■ участок в СОТ «Автомобилист», 6 соток, дом, баня. Цена 450 т.р. Тел. 8 (912) 051-11-43

■ участок в СОТ «Заря-2», 6 соток, дом, теплицы, насаждения. Цена 350 т.р. Тел. 8 (912) 051-11-43

■ участок, 15 соток, Петровские дачи, эл-во, ул. Черничная. Цена 500 т.р. Тел. 8 (922) 208-37-09

■ два с/участка по 10 соток, неразработанные, Гусевка, «Нива», цена по 70 т.р. Собственник. Тел. 8 (961) 573-18-10

■ с/участок на Козырихе, в к/с «Вишенка», 6 соток, есть сарай, ягодные кустарники. Тел. 8 (909) 004-41-57

■ з/участки: Краснояр, Гусевка. Тел. 8 (912) 266-10-61, 8 (904) 540-77-95

■ з/уч. Цена 100 т.р. Тел. 8 (912) 638-49-42

■ з/участок, Гусевка, 18 соток, 50% лес. Цена 520 т.р. Тел. 8 (922) 219-07-50

■ з/участок, п. Краснояр, 10 соток. Цена 175 т.р. Тел. 8 (922) 219-07-50

■ з/участок, ул. Таежная. Тел. 8 (982) 632-61-42

■ с/участок в к/с «Заречный». Тел. 8 (982) 632-61-42

■ с/участок в СОТ «СУМЗ-2». Тел. 8 (912) 644-81-03

■ сад «Мечта-2», 6 соток, 2-этажный дом, баня, гараж, теплица, беседка, вода, эл-во. Тел. 8 (922) 109-41-03

■ сад в к/с «Заря-2», недорого. Тел. 8 (904) 386-30-07

■ сад в к/с «Мечта-2». Тел. 8 (922) 142-49-35

■ уч. 15 сот. на Шумихе. Или меняю на авто. Цена 95 т.р. Тел. 8 (965) 505-55-52

■ участки в живописном месте на Гусевке, ул. Ключевая, 20 и 33 сотки. Тел. 8 (922) 103-32-02

■ участок в Краснояре, есть все. Тел. 8 (950) 208-72-44

■ участок, 30 соток, п. Ледянка. Цена 300 т.р. Тел. 8 (922) 600-82-28

■ участок, Гусевка. Тел. 8 (982) 631-71-33

■ дача, 6 соток, «СУМЗ-2», 2-этажный ш/б дом 20 кв.м, крыша из ондулина, стеклопакеты. На участке новая баня с камином, зона отдыха, качели, детская песочница, мангал, эл-во, скважина. Две новые теплицы из поликарбоната, все насаждения, плодовые деревья. Индивидуальный выход в лес. Дом зарегистрирован. Возможен маткапитал. Цена 800 т.р. Тел. 8 (902) 503-95-50

■ дача, п. Гусевка, 10 соток, ш/б дом с баней 5х6, мансарда, скважина, сарай, беседка, две теплицы из поликарбоната, все насаждения. Красивый дизайн. Цена договорная. Тел. 8 (908) 921-07-90

■ два с/участка рядом, 2-этажный деревянный дом, две теплицы, 12 соток, р-н Поле чудес. Тел. 8 (950) 653-37-78

■ два участка рядом, 20 соток, п. Гусевка в СОТ «Надежда». Собственник. Документы готовы. Возможно продажа по отдельности. Тел. 8 (912) 611-25-22

■ з/участки, п. Ледянка, 15 соток. Цена 85 т.р. Есть смежные. Тел. 8 (961) 775-28-33

■ з/участок в к/с «СУМЗ-7», Гусевка, 10-улица, 10 соток. Тел. 8 (922) 292-81-71

■ з/участок в к/с «Труженик», 2-этажный дом с печкой, баня, стайка, две теплицы, возможна прописка. Цена 700 т.р. Торг. Возможна оплата маткапиталом. Тел. 3-79-75

■ з/участок в р-не Гусевки, к/с «РММЗ», 10 соток, разработан. Тел. 8 (922) 177-38-29

■ з/участок с домом под снос, эл-во, летний водопровод, ул. К.Либкнехта, через дорогу от ТЦ «Сфера». В собственности. Или меняю на 1-комн. кв-ру с вашей доплатой. Тел. 8 (922) 192-91-44

■ з/участок, 1000 кв.м, п. Гусевка, в к/с «Заря-5», участок зарегистрирован. Тел. 8 (982) 650-24-85

■ з/участок, 15 соток, Ледянка. Собственник. Тел. 8 (922) 120-40-52

■ з/участок, 15 соток, с. Мариинск. Тел. 8 (982) 639-99-82

■ з/участок, 15 соток, Синиха. Тел. 8 (922) 616-66-08

■ з/участок, 15 соток, Совхоз, ул. Деревенская. Тел. 8 (922) 118-93-37

■ з/участок, 6 соток, с летним домиком, на Козырихе в к/с «Вишенка» (экологически чистое место). В доме эл-во, стены обшиты пластиковыми панелями. На участке кусты. Вокруг грибные леса, недалеко пруд - идеальное место для рыбалки и отдыха. Земля в собственности. Долгов по взносам нет. Тел. 8 (902) 263-38-03

■ з/участок, Ледянка, 15 соток. Цена 100 т.р. Тел. 8 (922) 127-91-91

■ з/участок, Ледянка, 30 соток. Цена 200 т.р. Тел. 8 (952) 744-23-09

■ з/участок, п. Краснояр, 10 соток. Собственник. Тел. 8 (919) 394-39-42

■ з/участок, п. Краснояр, под ИЖС, 11 соток, эл-во. Собственник. Тел. 8 (963) 446-67-88

■ с/участок «РММЗ-6», 6 соток. Цена 200 т.р. Тел. 8 (922) 617-56-46

■ с/участок 10 соток в к/саду «Клубничка» на Гусевке, не разработан. Цена 100 т.р. Тел. 8 (922) 295-36-15, Татьяна

■ с/участок в к/с «Вишенка», все насаждения. Тел. 8 (922) 216-34-21

■ сад. Тел. 2-09-22

■ с/участок в к/с «Вишенка», р-н Козыриха, 6,5 соток, земля разработана, летний домик. Тел. 8 (953) 609-15-55

■ с/участок в к/с «Дружба», 6,5 соток, домик, теплицы, хозпостройки, насаждения. Тел. 8 (922) 297-98-54

■ с/участок в к/с «Надежда», деревянный дом, 20 кв.м, печное отопление, эл-во, летний водопровод, сарай, з/участок 6 со-ток. Тел. 8 (902) 156-14-47

■ с/участок в СОТ «Заря-2», 5,6 соток, земли поселений, дом, две теплицы, насаждения, ухожен. Тел. 8 (982) 707-15-87

■ с/участок в СОТ «Заря-2», земли поселений, дом, две теплицы, эл-во, летний водопровод, ухожен. Тел. 8 (912) 612-38-08

■ с/участок Гусевка-1, в к/с «РММЗ», 10,5 соток. Тел. 2-25-38, 8 (922) 222-45-74

■ с/участок, 19 соток, ст. Ильмовка, 27 км от г. Ревды. Бревенчатый дом 50 кв.м, 2 этажа, камин на 1 этаже, на 2 этаже мансарда, гостевая комната с отдельным входом, большая веранда, скважина, свет от генератора, сарай, насаждения. Рядом водоем. Цена 250 т.р. Тел. 8 (900) 200-14-16

■ сад «Заря-4». Пруд, дом, баня, теплица, парники, сарай, большая стоянка, без соседей. Цена 400 т.р. Собственник. Тел. 8 (922) 162-34-70

■ сад «СУМЗ-1а» за СК «Темп», 7,4 сотки, все насаждения, домик, новая теплица из поликарбоната, рядом лес. Цена 450 т.р. Торг. Тел. 8 (919) 383-56-59

■ сад в к/с «Мечта-2», 6 соток, две теплицы, дом из бруса, 25 кв.м, эл-во, вода. Цена 390 т.р. Тел. 3-97-86

■ сад в к/с «СУМЗ-7», Гусевка, 2-этажный кирпичный дом, баня. Тел. 8 (922) 198-65-32

■ срочно! з/участок, «Петровские дачи», эл-во. Тел. 8 (34397) 3-77-83

■ срочно! с/участок «Автомобилист», 7 соток, около пруда. Цена 220 т.р. Тел. 8 (912) 646-99-89

■ участок 10 соток, неразработан, Гусевка, СОТ «Березка». Цена 100 т.р. Тел. 8 (912) 602-39-91

■ участок в к/с «Восток-1», дом с мансардой и верандой, есть печка, газовая плита, баня, две теплицы, плодоносящие деревья и кустарники, много многолетних цветов. Для полива есть общий водопровод, скважина. Тел. 8 (992) 006-37-00

■ участок в к/с «Надежда», Гусевка, 10 соток, неразработан, недорого. Тел. 8 (912) 647-95-92

■ участок в к/с «Надежда», Гусевка-2. Тел. 8 (912) 673-54-84

■ участок в к/с «СУМЗ-7», две теплицы, домик, насаждения, 5 соток. Тел. 8 (922) 149-03-75

■ участок в к/с «Факел», бревенчатый домик 4х4, теплицы, кессон, колодец. Цена 200 т.р. Тел. 8 (922) 214-50-46

■ участок в к/с «Факел». Тел. 8 (922) 022-55-55

■ участок под ИЖС, 10,5 соток, р-н биатлона, ул. Лучистая. Цена 350 т.р. Тел. 8 (902) 253-26-74

■ участок, 15 соток, Ледянка, р-н карьера, есть подъездная грунтовая дорога. Тел. 8 (922) 139-58-12

ПРОДАЮ ГАРАЖИ

■ **гараж в ГСК «Ельчевский», 19 кв.м. Тел. 8 (912) 040-70-93**

■ **гараж в ГСК «Ельчевский», кессон. Тел. 8 (953) 606-18-42**

■ **гараж в черте города. Тел. 8 (932) 612-77-00**

■ **гараж в ГСК «Ельчевский», две ямы (сухие). Цена 80 т.р. Тел. 8 (922) 219-04-09**

■ **гараж в ГСК «Металлург». Тел. 8 (922) 615-44-39**

■ **склад-гаражный бокс, 41 кв.м, ворота под ГАЗель, отопление. Земля в собственности (72 кв.м). Цена 830 т.р. Торг. Тел. 8 (912) 629-67-15**

■ 2-этажный гараж на Кирзаводе. Тел. 8 (922) 142-63-86

■ гараж «ЖД-4». Тел. 8 (912) 245-67-10

■ гараж 7,0х4,5, за магазином «Профи», первый ряд. Цена 350 т.р. Тел. 8 (912) 230-18-81

■ гараж большой, с высокими воротами, в ГСК «Металлург», Барановка, входит ГАЗель, смотровая и овощная ямы. Цена 300 т.р. Тел. 5-34-06, 8 (912) 253-60-64

■ гараж в ГСК «Ельчевский», без ям. Цена 95 т.р. Без торга. Тел. 8 (982) 633-76-19

■ гараж в ГСК «Ельчевский». Тел. 8 (922) 107-61-77

■ гараж в ГСК «Ельчевский», без ям, неоштукатурен. Цена 70 т.р. Тел. 8 (912) 288-10-45

■ гараж в ГСК «Ельчевский», яма бетонированная во весь гараж и рост, дополнительно укреплен арматурой, свет. Тел. 8 (912) 218-94-91

■ гараж в ГСК «Ельчевский». Тел. 8 (922) 107-61-77

■ гараж в ГСК «ЖД-2». Тел. 8 (902) 272-94-79

■ гараж в ГСК «ЖД-2-3», 18 кв. м, в собственности. Тел. 8 (912) 228-17-80

■ гараж в ГСК «ЖД-4», ул. Ярославского. Тел. 5-26-26

■ гараж в ГСК «ЖД-4». Тел. 8 (963) 032-33-87

■ гараж в ГСК «ЖД-4». Тел. 8 (982) 634-14-22

■ гараж в ГСК «Западный», смотровая, овощная, ГСМ ямы, пол деревянный. Цена 350 т.р. Тел. 8 (912) 252-40-13

■ гараж в ГСК «Северный», овощная и смотровая ямы. Собственник Тел. 8 (922) 107-58-12

■ гараж в ГСК «Стаечный», 6х6, с баней. Цена 180 т.р. Тел. 8 (912) 256-05-41

■ гараж в ГСК «Чусовской-1». Тел. 8 (922) 298-96-88

■ гараж в ГСК «Чусовской-2», 6х8, смотровая и овощная ямы. Тел. 8 (912) 219-56-40

■ гараж в ГСК «Чусовской-2», очень хорошая овощная яма. Цена 50 т.р. Тел. 8 (902) 585-94-05

■ гараж в ГСК «Южный». Тел. 8 (922) 151-62-69

■ гараж капитальный, в отличном состоянии, смотровая и овощная ямы, под ГАЗель, оштукатурен, покрашен, в черте города. Тел. 8 (932) 127-63-20

■ гараж капитальный, оштукатурен, в отличном состоянии, кирпичный, овощная яма, сигнализация, новые ворота, в черте города. Тел. 8 (912) 251-89-03

■ гаража за маг. «Огонек». Тел. 8 (922) 214-05-30

■ железный гараж, 3х6, основание швеллер, металл 3 мм. Возможна доставка, монтаж. Тел. 8 (950) 635-76-40

■ капитальный гараж, оштукатурен, смотровая и овощная ямы, ворота под ГАЗель, отличное состояние. Тел. 8 (932) 127-63-20

ПРОДАЮ ПРОЧЕЕ

■ **готовый магазин в центре. Тел. 8 (922) 131-97-43**

■ **отдельно стоящее здание 46 кв.м, ул. К.Либкнехта, ремонт, центр. отопление, канализация, г/х вода, земля 180 кв.м в собственности. Цена 2300 т.р. Тел. 8 (922) 123-21-14**

■ **офисное помещение, ул. Азина. Тел. 8 (912) 040-70-93**

■ **производственно-складская база ул. Озерная, общая площадь 2000 кв.м, з/участок 4459 кв.м. Все в собственности. Тел. 8 (902) 156-14-47**

СДАЮ ЖИЛЬЕ

■ **1-комн. кв-ра в новом доме. Тел. 8 (922) 156-13-28**

■ **1-комн. кв-ра. Тел. 8 (909) 009-48-97**

■ **1-комн. кв-ра, Кирзавод. Тел. 8 (912) 654-43-21**

■ **3-комн. кв-ра, р-н шк. №10. Оплата 12 т.р.+свет. Тел. 8 (953) 389-34-64**

■ **комната в 2-комн. кв-ре, р-н шк. №3. Тел. 8 (922) 298-96-88**

■ **2-комн. кв-ра. Тел. 8 (904) 982-60-49**

■ **1-комн. кв-ра, ул. Энгельса, 56. Тел. 8 (963) 043-07-97**

■ **1-комн. кв-ра, 35 кв.м, ул. Жуковского. Тел. 8 (912) 688-83-37**

■ **1-комн. кв-ра в новостройке, ЖК «Демидовский» на длительный срок. Тел. 8 (922) 292-84-39**

■ **1-комн. кв-ра в р-не ТРЦ «Квартал», с мебелью и бытовой техникой. Цена 7000 р. Тел. 3-77-48**

■ **1-комн. кв-ра, ул. К.Либкнехта. Тел. 8 (905) 176-09-99, 8 (963) 444-43-53**

■ **1-комн. кв-ра, ул. Ярославского, 6. Оплата 10 т.р., включая к/у. Тел. 8 (932) 123-88-85**

■ **1-комн. кв-ра, ул. Интернационалистов, 4 эт., с меб. и техн. Тел. 8 (982) 640-55-02**

КВАРТИРЫ ПОСУТОЧНО
Новый евроремонт
Низкие цены
ГОРЯЧАЯ ВОДА
8 912 278 00 13
www.ревда-сутки.рф

■ **1-комн. кв-ра, г. Екатеринбург, р-н Химмаша, УП, 42 кв.м, с мебелью и быт. техникой. Тел. 8 (912) 040-70-93**

■ **1-комн. кв-ра, ул. К.Либкнехта, 62а, 4/5. Оплата 8000 р. Тел. 8 (922) 131-97-43**

■ **2-комн. кв-ра, ул. М.Горького, 54, 4/9, без мебели. Тел. 8 (922) 131-97-43**

■ **1-2-комн. кв-ра на час, сутки, неделю. Тел. 8 (982) 653-87-92**

■ **1-2-комн. кв-ра на час, сутки, центр. Тел. 8 (919) 383-56-85**

■ **1-2-комн. кв-ра посуточно. Тел. 8 (908) 926-24-71**

■ **1-комн. кв-ра на длит. срок, частично с мебелью. Тел. 8 (912) 282-71-04**

■ **1-комн. кв-ра на длительный срок, р-н шк. №29. Тел. 8 (922) 607-30-95**

■ **1-комн. кв-ра на час, два, сутки. Тел. 8 (919) 386-92-49**

■ **1-комн. кв-ра с мебелью на Кирзаводе. Цена 6000 р. Тел. 8 (950) 653-37-78**

■ **1-комн. кв-ра с мебелью, в хорошем состоянии, р-н новостроек. Оплата 10 т.р. Тел. 8 (950) 653-37-78**

■ **1-комн. кв-ра с мебелью, р-н шк. №3, на длительный срок. Агентствам не беспокоить. Оплата 8000 р.+к/услуги. Тел. 8 (912) 297-48-33**

■ **1-комн. кв-ра, без мебели. Тел. 8 (922) 217-60-84**

■ **1-комн. кв-ра, длительно, предоплата. Оплата 7000+к/у+страх. депозит. Тел. 8 (922) 142-60-60**

■ **1-комн. кв-ра, посуточно или на месяц. Тел. 8 (952) 727-89-13**

■ **1-комн. кв-ра, почасово, посуточно, комфорт, центр. Тел. 8 (922) 135-36-14**

■ **1-комн. кв-ра, р-н шк. №29. Тел. 8 (922) 124-87-25**

■ **1-комн. кв-ра, р-н шк. №3, после ремонта, с мебелью и быт. техникой. Тел. 8 (912) 610-70-60**

■ **1-комн. кв-ра, УП, р-н ул. С.Космонавтов. Тел. 8 (912) 243-93-18**

■ **1-комн. кв-ра, чистая, с мебелью для семейной пары без детей на длит. срок. Тел. 8 (912) 254-89-59**

■ **1-комн. кв-ра. Тел. 3-43-42**

■ **1-комн. кв-ра. Тел. 8 (922) 039-54-80**

■ **1-комн. кв-ра. Тел. 8 (922) 102-18-67**

■ **1-комн. кв-ра. Тел. 8 (922) 111-33-10**

■ **1-комн. кв-ра. Тел. 8 (922) 123-61-02**

■ **1-комн. кв-ра. Тел. 8 (922) 226-10-22**

■ **1-комн. кв-ра. Тел. 8 (922) 294-99-31**

■ **1-комн. кв-ра. Тел. 8 (953) 605-22-83**

■ **2-комн. кв-ра с мебелью, р-н шк. №10. Тел. 8 (922) 228-48-14**

■ **2-комн. кв-ра в новом р-не, с мебелью и быт. техникой. Тел. 8 (912) 610-70-60**

■ **2-комн. кв-ра на длительный срок, ул. Энгельса, 34-45. Тел. 8 (922) 121-01-64**

■ **2-комн. кв-ра на длительный срок. Тел. 8 (902) 268-82-25, после 17.00**

■ **2-комн. кв-ра на сутки, неделю, месяц, длительный срок. Тел. 8 (908) 905-15-82**

■ **2-комн. кв-ра с мебелью, на длительный срок, собственник. Оплата 8000 р., ком. платежи отдельно. Тел. 8 (912) 265-64-71, после 16.00, Наталья**

■ **2-комн. кв-ра, БР, 4 этаж, 46 кв.м семье на долгий срок. Тел. 8 (922) 612-87-90**

■ **2-комн. кв-ра, МГ, р-н шк. №29. Тел. 8 (912) 210-79-15**

■ **2-комн. кв-ра, р-н шк. №2, с мебелью, есть газ. колонка, на длит. срок. Тел. 8 (950) 659-34-56**

■ **2-комн. кв-ра, р-н шк. №28, на длительный срок. Тел. 8 (953) 043-99-23**

■ **квартиры на сутки, на час. Тел. 8 (929) 224-73-31**

■ **комната в 2-комн. кв-ре порядочной девушке, можно с ребенком. Тел. 8 (965) 503-49-79**

■ **комната в 2-комн. кв-ре, ул. П.Зыкина, с мебелью, недорого. Тел. 8 (922) 140-19-62**

■ **комната. Тел. 8 (922) 106-87-63**

■ **комната. Тел. 8 (965) 524-14-87**

■ **комната в общежитии. Тел. 8 (912) 251-90-16**

■ **комната в частном доме, недорого, в доме газ, вода. Тел. 8 (962) 323-92-49**

■ **комната. Тел. 8 (965) 537-44-36**

СДАЮ ПРОЧЕЕ

ТЦ «Мичурин»
сдает площади
В АРЕНДУ
115, 36, 18 м²
Тел. 8 (912) 205 82 63

СДАЮТСЯ В АРЕНДУ ПОМЕЩЕНИЯ
площадью
12, 22, 33, 40 кв. м
Тел. 8 (922) 216-00-77

СДАЕМ ОФИС, ОФИС+СКЛАД
ул. Мичурина, 38
Тел. 8 (912) 205-82-63

■ **торговая площадь 23 кв.м, центр города. Тел. 8 (902) 410-49-97**

■ **гараж. Тел. 8 (953) 051-19-13**

■ **магазин, 35 кв.м, в центре, ул. Мира, 16, вход с торца. Цена 500 р./кв.м за первый месяц, 600 р./кв.м за последующие+оплата электроэнергии. Тел. 8 (922) 211-14-85, jury@list.ru**

■ **офисные помещения, ул. К.Либкнехта, 2. Тел. 8 (922) 222-27-70**

■ **площадь в аренду, 50 кв.м. Тел. 8 (912) 609-88-22**

■ **помещение под магазин, 100 кв.м, центр. Тел. 8 (982) 628-06-18**

■ **помещение под офис, 20 кв. м. Тел. 8 (912) 242-62-84, 8 (932) 614-10-20**

■ **производств., складские, офисные, торговые площади. Тел. 8 (982) 640-55-02**

■ **производственно-складское помещение, ул. Ярославского, 9, 12х24. Тел. 8 (922) 028-85-96**

■ **теплый склад, 160 кв.м, ул. Ярославского, 9. Тел. 8 (922) 028-85-96**

СНИМУ НЕДВИЖИМОСТЬ

■ 2-3-комн. кв-ра в районе шк. №28 или рынка «Хитрый». Порядок и оплату гарантирую. Агентствам не беспокоить. Тел. 8 (950) 655-66-63

■ 2-3-комн. кв-ра в р-не шк. №28 или ТЦ «Квартал». Порядок и оплату гарантирую. Агентствам не беспокоить. Тел. 8 (950) 553-88-88

■ 2-комн. кв-ра или частный дом с мебелью для семьи из трех человек. В р-не ТРЦ «Квартал», а/станции. Оплата до 10 т.р. Тел. 8 (965) 831-13-40, Вячеслав, 8 (967) 634-45-09, Татьяна

■ гараж. Тел. 8 (922) 201-85-13

■ кв-ра или дом с мебелью. Рассмотрю все р-ны. Тел. 8 (992) 023-28-17

■ семья из 4 человек снимет дом, дачу, садовый участок на лето. Тел. 8 (922) 603-82-13

КУПЛЮ НЕДВИЖИМОСТЬ

■ **1-2-комн. кв-ра в любом р-не. Тел. 8 (922) 021-26-34**

■ **1-2-комн. кв-ра, рассматриваю варианты крайних этажей. Тел. 8 (982) 674-76-10**

■ **1-комн. кв-ра в центре города. Тел. 8 (912) 695-28-88**

■ **2-3-комн. кв-ра в любом районе. Тел. 8 (912) 206-51-24**

■ **2-комн. кв-ра, р-н а/станции. Тел. 8 (912) 211-44-77**

■ **3-комн. кв-ра, р-н шк. №2, 3, Цена до 2300 т.р. Ипотека одобрена. ХР и крайние этажи не предлагать. Тел. 8 (912) 681-41-23**

■ **3-комн. кв-ра, не крайние этажи, любой р-н. Тел. 8 (902) 503-98-88**

■ **дом или з/участок, п. Крылатовский или Кунгурка. Тел. 8 (909) 702-22-99**

■ **дом с з/участком или з/участок: Ревда, Гусевка, Краснояр, Мариинск. Тел. 8 (932) 127-61-19**

■ **дом со всеми коммуникациями. Тел. 8 (953) 381-07-77**

■ **з/участок в черте города. Рассмотрю варианты. Тел. 8 (912) 634-99-27**

■ **комната в хорошем состоянии. Тел. 3-98-88**

■ **комната или ГТ, в любом состоянии, желательно средний этаж, рассмотрю все районы. Тел 8 (982) 674-76-10**

■ **сад в к/с «Заря-2», «Мечта-1». Тел. 8 (912) 681-41-23**

■ **сад под мат. капитал. Тел. 8 (912) 654-43-21**

■ **1-комн. кв-ра. Рассмотрю все варианты. Тел. 8 (912) 049-56-63**

■ дом или кв-ра. Рассмотрю все варианты от собственника. Деньги наличными. Агентствам не звонить. Тел. 8 (965) 526-73-28

■ жилой дом за мат. капитал с последующим выкупом. Тел. 8 (950) 650-79-82

■ земля с домом за маткапитал. Предпочтение поселкам с южной стороны города. Варианты. Тел. 8 (902) 270-68-72

■ комната в Совхозе. Цена 400 т.р. Тел. 8 (912) 277-53-69

■ срочно! Дача. Рассмотрю все р-ны. Агентствам не беспокоить. Тел. 3-79-16

АВТО

ПРОДАЮ ОТЕЧЕСТВЕННЫЕ

■ **ВАЗ-08, 02 г.в. Тел. 8 (953) 051-19-13**

■ **ВАЗ-2109, цвет «металлик», 98 г.в., в хорошем состоянии. Тел. 8 (922) 134-11-63**

■ **ВАЗ-2110, 02 г.в., х/с. Тел. 8 (922) 115-04-69**

■ **ВАЗ-2110, в хорошем состоянии, 97 г.в. Тел. 8 (904) 549-41-85**

■ **ОКА, 06 г.в. Цена 50 т.р. Тел. 8 (912) 673-02-07**

■ ВАЗ-2105. Цена 25 т.р. Торг. Тел. 8 (963) 048-61-23

■ ВАЗ-2107, 01 г.в., на ходу, карбюратор, КПП, 5-ступ., целиком на запчасти. Цена 10 т.р. Тел. 8 (922) 162-34-70

■ ВАЗ-2107, 07 г.в., хорошее состояние, цвет синий, 137 т.км. Цена 60 т.р. Тел. 8 (912) 212-54-78, Александр

■ ВАЗ-2107, 63 т.км, состояние хорошее. Цена 65 т.р. Тел. 5-55-40, 8 (922) 156-02-67

■ ВАЗ-2107, карбюратор, цвет «бордо», требует небольшого ремонта передней части кузова, на ходу. Тел. 8 (952) 137-11-47

■ ВАЗ-2109, 01 г.в. Цена 50 т.р. Торг. Тел. 8 (902) 500-76-18

■ ВАЗ-21099, 01 г.в., в отличном состоянии, ухожена, негнилая, небитая. Цена договорная. Тел. 8 (950) 646-29-95

■ ВАЗ-21099, 01 г.в., отличное состояние. Цена договорная. Тел. 8 (950) 646-29-95

■ ВАЗ-21099, 97 г.в. Цена 25 т.р. Без торга. Тел. 8 (902) 266-80-83

■ ВАЗ-2110, 03 г.в. Тел. 8 (982) 662-63-64

■ ВАЗ-2110, 04 г.в., 1,5-v, 16 кл. Цена 85 т.р. Тел. 8 (982) 663-69-92

■ ВАЗ-21102, инжектор, дек. 02 г.в., небитая, в отличном состоянии, музыка, сигнализация, негнилая, нержавая. Тел. 8 (950) 646-29-95

■ ВАЗ-2112, 04 г.в., отличное состояние. Тел. 8 (950) 646-29-95

■ ВАЗ-2112, дек. 04 г.в., проклеена, сигнализация, тонировка, европанель, в отличном состоянии. Цена догорая. Тел. 8 (902) 263-67-62

■ ВАЗ-2112, лето 06 г.в., цвет «Нефертити», без ДТП, железо родное, ЦЗ, ЭСП, сигнализация, подогревы, ПТФ, два комплекта литых колес, музыка. Цена 150 т.р. Торг. Тел. 8 (982) 644-26-70

■ ВАЗ-2112, янв. 06 г.в., 95 т.км, без аварий, цвет «серебристый металлик», салон «люкс пилот», музыка, сигнализация, стеклоподъемники. Цена 148 т.р. Торг. Тел. 8 (922) 214-14-35

■ ВАЗ-2114, 03 г.в., цвет «Снежная королева». Тел. 8 (950) 644-53-77

■ ВАЗ-2114, 05 г.в. + кап. гараж. Или меняю на сад. Тел. 8 (953) 005-63-27

■ ВАЗ-2114, 05 г.в. Цена 75 т.р. Торг. Тел. 8 (908) 922-98-51

■ ВАЗ-2114, 05 г.в. Цена 90 т.р. Тел. 8 (953) 005-63-27

■ ВАЗ-2114, 08 г.в. Цена 148 т.р. Тел. 8 (904) 381-21-75

■ ВАЗ-2114, 90 т.км, 09 г.в., цвет «черный металлик»,сигнализация, музыка, стеклоподъемники. Цена 157 т.р. Торг. Тел. 8 (922) 214-14-35

■ ВАЗ-21213, цвет синий, 02 г.в., состояние хорошее. Цена 120 т.р. Тел. 8 (922) 613-39-58

■ ГАЗ-31105, 04 г.в., цвет «серебристый металлик», 70 т.км. Тел. 8 (982) 608-78-03

■ Лада Ларгус, 14 г.в., в связи с переездом, максимальная комплектация, пробег 19 т.км. Цена 465 т.р. Торг. Тел. 8 (902) 273-79-78

■ Лада Приора, дек. 10 г.в., поставлена на учет в 2011 г, 65 т.км, 1,6 дв., 16-кл., ГУР, электрозеркала, ЭСП, сигнализация с а/з, центр. замок, подушка безопасности, тонировка, состояние нового автомобиля. Цена договорная. Тел. 8 (950) 646-29-95

■ Лада Приора, хэтчбек, дек. 12 г.в., парктроник, ГУР, литые диски, музыка, сигнализация, цвет «Сочи», 65 т.км, недорого. Цена договорная. Тел. 8 (950) 646-29-95

■ Лада-3110, 05 г.в. Тел. 8 (982) 635-96-85

■ срочно! ВАЗ-2106. Цена 18 т.р. Тел. 8 (919) 399-57-52

■ срочно! ВАЗ-2111, 00 г.в., два хозяина. Цена 50 т.р. Торга нет! Тел. 8 (922) 131-63-17

■ ИЖ-2717 (фургон), 2002 г.в. Тел. 8 (922) 127-77-78

ПРОДАЮ ИНОМАРКИ

Mitsubishi Cedia, 2000 г.в., руль правый, дв. 1,8. Тел. 8 (912) 660-47-10

■ **Peugeot-406, в отличном состоянии, 00 г.в. Цена 190 т.р. Тел. 8 (922) 134-11-63**

■ **Mazda-3, 2008 г.в., механика, цвет черный, хэтчбек, пробег 77 т. км, 2 хозяина, ц. 410 т.р. Тел. 8 (922) 212-34-26**

■ Lifan Solano, 13 г.в., 50 т.км, ГУР, АБС, ЕДВ, две подушки безопасности, 4ЭСП, кондиционер, состояние отличное. Цена 330 т.р. Тел. 8 (922) 603-08-43

■ Daewoo Matiz, дек. 06 г.в., комплекта-ция Bast, 1-v, ГУР, кондиционер, 4 стеклоподъемника, музыка, сигнализация, литые диски. Цена договор. Тел. 8 (950) 646-29-95

■ Chevrolet Lacetti, в отличном состоянии, один хозяин, хетчбэк, бережное отношение, 23 т.км, цвет белый, 11 г.в., два стеклоподъемника, есть все. Цена 360 т.р. Тел. 8 (922) 223-68-97

■ Mazda Demio, 02 г.в. Цена 155 т.р. Тел. 6-60-45

■ Volkswagen Jetta, 08 г.в., 69 т.км, в хорошем состоянии. Тел. 8 (922) 216-82-23

■ Daewoo Nexia, 06 г.в. Цена 110 т.р. Торг. Тел. 8 (922) 204-14-23

■ Mazda-3, 05 г.в. Подогрев сидений, МКПП, ГУР, кондиционер, 4 ЭСП, центральный замок, тонировка. Цена договорная. Или обмен. Варианты. Тел. 8 (950) 646-29-95

■ Mazda Demio, в отличном состоянии, АКПП, 1,3-v, литые диски, музыка, кондиционер, ГУР, стеклоподъемники. Тел. 8 (950) 646-29-95

■ Opel Astra, дек. 07 г.в., 140 л/с, хэтчбек, 1,8-v, цвет черный, комплектация «космо», МКПП, бензин/инжектор. Цена 320 т.р. Тел. 8 (912) 645-16-86

■ Ford Focus-2, 07 г.в., 125 л/с, 1,8-v, в хорошем состоянии. Цена 350 т.р. Тел. 8 (902) 253-00-06

■ Nissan Primera, 04 г.в., дв. 1,8, полная комплектация, небитый, некрашеный, идеальное состояние. Цена договорная. Или обмен. Варианты. Тел. 8 (950) 646-29-95

■ Ford Focus, 12 г.в. Тел. 5-26-26

■ Toyota Corsa, цвет синий. Тел. 5-26-26

ПРОДАЮ ПРОЧИЕ

■ **ГАЗель-термос, б/г, 07 г.в. Тел. 8 (900) 211-36-86**

■ **КАМАЗ-5320, в хорошем техническом состоянии. Тел. 8 (912) 671-01-45**

■ **УАЗ «буханка», 1994 г.в., зимняя резина с цепями, ц. 70 т.р. Торг. Тел. 8 (922) 29-21-220**

■ борона дисковая БДТ-3. Тел. 8 (950) 195-51-72

■ ГАЗ-330202, 4 м, 11 г.в., 70 т.км. Цена 460 т.р. Торг. Тел. 8 (909) 015-82-22

■ ГАЗ-69, подготовлен для леса и рыбалки. Тел. 8 (992) 006-53-32

■ ГАЗель, 07 г.в., дв. 405, тент, бортовая, инжектор. Состояние отличное, цена договорная. Или обмен. Тел. 8 (902) 263-67-62

■ ГАЗель, 07 г.в., тент, дв. 405, инжектор, состояние хорошее. Тел. 8 (950) 646-29-95

■ ГАЗель-термобудка, 06 г.в., бензин, газ, дв. 405, инжектор, отличное состояние. Цена договорная. Или обмен. Тел. 8 (950) 646-29-95

■ косилка КС-2,1. Тел. 8 (902) 263-49-43

■ косилка роторная КРН-2,1. Тел. 8 (902) 263-49-43

■ культиватор пружинчатый с боронами, марка КПС-4. Тел. 8 (950) 195-51-72

■ прицеп к л/а, в хорошем состоянии. Тел. 8 (922) 216-32-73

■ рулонный пресс-подборщик ППР-1,6. Тел. 8 (950) 195-51-72

■ сеялка овощная СОН-4,2. Тел. 8 (950) 195-51-72

■ трактор ЮМЗ-6. Тел. 8 (950) 200-47-67

■ фреза болотная ФБН-1,5. Тел. 8 (950) 195-51-72

ПРОДАЮ АВТОЗАПЧАСТИ И КОМПЛЕКТУЮЩИЕ

■ **автошины и диски под заказ. Доставка. Тел. 8 (922) 102-41-70**

■ **запчасти ИЖ Ода-2717: коробка, двигатель, задний мост. Тел. 8 (922) 186-60-00**

■ **колесо новое, R16, «Снежинка». Или меняю на «Ниву», новое, R15 на УАЗ или на два б/у. Тел. 8 (908) 925-84-47**

■ а/м ОКА по запчастям, колеса R15 «Таганка-евро», новые, 2 шт., 195/65, Bridgestone, б/у, 4 шт., 195/60, недорого. Тел. 8 (912) 256-05-41

■ амортизаторы для а/м Ока, 2 шт. Тел. 8 (922) 206-32-84

■ ВАЗ-2110, 2109, на запчасти, двери. Тел. 8 (950) 646-29-95

■ генератор на дв. 405, 402, стартер на ГАЗель. Тел. 8 (950) 646-29-95

■ диски кованые R16. Тел. 8 (912) 219-56-40

■ диски от Chevrolet Aveo, новые, 4 шт. Цена 900 р./шт. Тел. 8 (902) 267-77-46

■ колеса на УАЗ, 4 шт., стальные диски R15, резина марки Я245-1, б/у. Тел. 8 (922) 171-15-95

■ диски стальные на Волгу, б/у 1 год. Тел. 8 (922) 171-15-95

■ запчасти для Daewoo Nexia. Тел. 8 (963) 083-73-36

■ запчасти на передний привод, расходники, переднее правое крыло, капот, задняя правая дверь, задний бампер на ВАЗ-2110, передние фары, рейка, стекла на ВАЗ-2109. Тел. 8 (950) 646-29-95

■ запчасти от ВАЗ-2105-06-07. Тел. 3-92-65, 8 (982) 701-67-90

■ запчасти от ВАЗ-2108-09-099. Тел. 3-92-65, 8 (982) 701-67-90

■ зимняя резина R-13, 14, 16. Диски R-13. Или меняю на диски R-16. Летняя резина R-14, 16, 17. Литые диски R-13. Тел. 8 (950) 646-29-95

■ книги для а/м Ford Focus-1, 2 шт. Тел. 8 (922) 206-32-84

■ коробка передач от мотоцикла «Урал», б/у. Тел. 8 (919) 377-71-63

■ коробка скоростей ЗИЛ-130. Тел. 8 (922) 107-39-81

■ крылья на а/м Nissan Primera, цвет серебристый. Тел. 8 (950) 646-29-95

■ летняя резина R-16 и диски на Nissan Primera. Тел. 8 (950) 646-29-95

■ летняя, зимняя резина, R-13, 14, 16, 17, литые диски, R-13. Тел. 8 (902) 263-67-62

■ Нива, 89 г.в. на запчасти. Тел. 8 (919) 377-71-63

■ переходник ЯМЗ на коробку КамАЗ(ZF-Урал). Комплект установки двигатель ЯМЗ на раму КамАЗ. Вал-141. Коробка, б/у, после капремонта. Тел. 8 (951) 061-85-65

■ полный комплект сидений «люкс» с подогревом от ВАЗ-21015, в идеальном состоянии. Недорого. Тел. 8 (922) 102-08-10

■ резина Goodyear 235/65/R18. Тел. 8 (912) 219-56-40

■ фары, бамперы на ВАЗ-2109, расходники на передний привод. Фары, двери на ВАЗ-2110. Тел. 8 (963) 447-09-45

КУПЛЮ АВТОЗАПЧАСТИ И КОМПЛЕКТУЮЩИЕ

■ диски R-16 на Nissan Primera, летняя резина. Тел. 8 (922) 298-95-32

■ запчасти для мотоцикла «Урал», новые. Тел. 8 (909) 003-16-01

■ пистолет-толщиномер для лакокрасочного покрытия. Тел. 8 (950) 646-29-95

ПРОДАЮ МОТОТЕХНИКУ

■ **мопед Фум-100. Цена 25 т.р. Торг. Тел. 8 (922) 615-44-39**

■ мопед ЗИД Lifan LE5Q-2, 20 км, в подарок шлем. Цена 20 т.р. Тел. 8 (922) 229-52-55

■ мотоцикл «Восход», с документами. Цена 10 т.р. Тел. 8 (912) 256-05-41

■ мотоцикл «Урал», с документами. Тел. 8 (922) 614-12-74

■ мотоцикл «Урал», цвет синий, 92 г.в., с документами, много запчастей. Тел. 8 (902) 274-34-81

■ мотоцикл «Днепр», состояние хорошее, все работает, с задней передачей. Тел. 8 (922) 614-12-74

■ скутер, 4-тактный. Цена 20 т.р. Тел. 8 (902) 274-34-81

КУПЛЮ АВТО/МОТО

■ **а/м в любом состоянии. Быстрый расчет. Тел. 8 (902) 262-69-29**

■ **а/м в любом состоянии. Дорого. Быстрый расчет. Тел. 8 (909) 703-46-85**

■ **мотоцикл «Урал» в любом состоянии. Тел. 8 (992) 012-32-22**

■ автомобиль не позже 00 г.в. Тел. 8 (963) 042-94-90

■ автомобиль. Тел. 8 (902) 263-67-62

■ автомобиль. Тел. 8 (922) 298-95-32

■ автомобиль. Тел. 8 (950) 646-29-95

■ автомобиль. Тел. 8 (963) 447-09-45

■ мотоцикл. Тел. 8 (909) 003-16-01

■ скутер, мопед, мотоцикл. Тел. 8 (950) 646-29-95

■ скутер, мопед, мотоцикл. Тел. 8 (963) 447-09-45

■ трактор Т-25, Т-16, сельхозтехника. Тел. 8 (902) 263-49-43

БЫТОВАЯ ТЕХНИКА

ПРОДАЮ ОРГТЕХНИКУ

■ принтер. Цена 700 р. Тел. 8 (963) 045-09-58

■ принтер-ксерокс-сканер Epson CX7300, состояние отличное. Тел. 8 (912) 039-55-87

ПРОДАЮ ТЕЛЕФОНЫ

■ сотовый телефон Nokia XL, в хорошем состоянии с документами. Тел. 8 (950) 645-57-82

■ сотовый телефон Samsung Galaxy GT-S5830, цвет белый, состояние отличное, чехол в подарок. Тел. 8 (912) 612-37-93

■ сотовый телефон, в отличном состоянии, прекрасно работает, есть радио. Цена 700 р. Тел. 8 (953) 828-05-17

■ телефон Alcatel, новый, смартфон. Цена 5000 р. Тел. 8 (922) 612-09-74

ПРОДАЮ МАШИНЫ СТИРАЛЬНЫЕ

■ стиральная машина «Малютка» в отличном состоянии. Тел. 8 (922) 145-14-91

ПРОДАЮ ХОЛОДИЛЬНИКИ

■ холодильник «Саратов», б/у, в отличном рабочем состоянии. Тел. 5-34-18

■ холодильник «Мир», б/у. Тел. 5-22-26

■ холодильник, в рабочем состоянии. Цена договорная. Тел. 5-26-26

ПРОДАЮ ТЕЛЕВИЗОРЫ

■ домашний кинотеатр Panasonic, мощность 1000 Вт, Divx, AVI, WMA. Цена 5000 р. Торг. Тел. 8 (922) 212-81-15

■ телевизор «Орион», цветной, диаг. 51 см, пр-во Японии. Тел. 8 (950) 197-77-17

■ телевизор JVC с пультом, б/у. Цена 1500 р. Тел. 8 (922) 121-01-75, 3-22-96

■ телевизор Supra, цветной, 51см, пульт, б/у, хорошее изображение. Цена 1300 р. Тел. 8 (953) 603-47-31

■ телевизор Supra. Цена 1300 р. Тел. 8 (953) 603-47-31

■ телевизор, б/у. Тел. 8 (965) 526-46-35

■ ч/б телевизор, диагональ 40 см, отличное изображение. Цена договорная. Тел. 8 (953) 383-10-59

■ ЭЛТ-телевизор Samsung, 72 см, 100 Гц, б/у совсем немного, отличное изображение, компактный, есть документы, коробка. Цена 10 т.р. Тел. 8 (922) 167-47-66

ПРОДАЮ МУЗ. ЦЕНТРЫ

■ CD-плеер Philips, с сумочкой-переноской, наушниками и дисками, отличное состояние. Цена договорная. Тел. 8 (953) 828-05-17

■ муз. центр Aiwa, V-50, 1990 г.в., пульт, документы. Цена 1800 р. Тел. 8 (953) 383-10-59

ПРОДАЮ ДРУГУЮ ТЕХНИКУ

■ **водонагреватель Polaris, 90 л, нержавейка. Тел. 8 (912) 234-62-41**

■ **водонагреватель, 30 л, бак нержавейка. Тел. 2-53-91, 8 (922) 135-15-49**

■ блок питания, 3-4,5-6-9-12 V. Цена 200 р. Тел. 8 (953) 383-10-59

■ водонагреватель газовый, недорого. Тел. 8 (902) 255-85-19

■ водонагреватель Ariston, 80 л, круглый, цвет белый, б/у. Цена 2000 р. Тел. 8 (950) 644-76-76

■ водонагреватель электрический, накопительный, 80 л, Elsotherm, немного б/у. Цена 8000 р. Тел. 8 (922) 210-03-57

■ диктофон Panasonic. Цена 1000 р. Тел. 8 (963) 045-09-58

■ динамики высокочастотные, низкочастотные, 40 Вт. Цена 100-400 р. Тел. 8 (953) 383-10-59

■ новая пароварка Tefal, цена договорная. Тел. 8 (912) 203-62-46

■ плита газовая, 4-комфорочная, в рабочем состоянии, б/у. Цена 1000 р. Тел. 8 (912) 249-02-37

■ плита газовая, в хорошем состоянии. Цена 300 р. Тел. 8 (950) 640-28-87

■ плита газовая, цвет коричневый, состояние хорошее. Тел. 8 (965) 526-46-35

■ пылесос Vitek, с колбой, немного б/у, недорого. Тел. 8 (902) 264-18-37

■ ресивер для спутниковой тарелки. Тел. 2-09-19, 8 (904) 163-26-46

■ чайник электрический, б/у, в хорошем состоянии. Тел. 8 (922) 149-87-06

■ электропрялка. Тел. 8 (922) 210-18-46

ПРОДАЮ ВИДЕОТЕХНИКУ

■ DVD-плеер с пультом и документами, в хорошем состоянии. К нему очень большое количество дисков разных жанров, мультики. Цена 3000 р./все или 50 р./диск. Тел. 8 (953) 828-05-17

■ DVD-плеер с пультом, в хорошем состоянии, очень много дисков. Цена 1000 р. Торг. Тел. 8 (922) 110-92-45

КУПЛЮ ТЕХНИКУ

■ морозильная камера, недорого. Тел. 8 (950) 637-30-57, Николай

МЕБЕЛЬ

ПРОДАЮ МЯГКУЮ

■ **кресло-кровать, б/у, в хорошем состоянии, очень удобное для сна. Цена 500 р. Тел. 8 (922) 202-78-10**

■ диван б/у. Цена 1000 р. Тел. 8 (922) 600-88-41

■ диван-канапе, в отличном состоянии. Тел. 8 (902) 440-16-44

■ диван-софа. Цена 3000 р. Тел. 8 (922) 296-50-80

■ кресло-кровать, б/у. Цена 450 р. Тел. 8 (922) 600-88-41

■ кресло-кровать, спальное место 80 см, с ящиком. Цена 4500 р. Тел. 8 (953) 007-55-18

■ кресло-кровать, цвет бежево-коричневый. Цена 2000 р. Тел. 8 (908) 928-95-19

■ мебель мягкая: диван и два кресла, б/у, в отличном состоянии. Тел. 8 (912) 616-60-72

■ софа, цвет «бордо». Тел. 5-26-26

ПРОДАЮ КУХОННУЮ

■ новый кухонный гарнитур без мойки. Тел. 8 (912) 633-84-99

■ стол стеклянный и четыре стула. Тел. 8 (929) 218-09-06, 3-51-74

■ шкафы кухонные, б/у. Цена 1000 р. Тел. 8 (912) 249-02-37

ПРОДАЮ КОРПУСНУЮ

ИП Сергеев П.С.
Корпусная мебель
по крайне низким ценам
с оплатой при получении и доставкой по Ревде и району.
Более 900 моделей с фото, описанием, ценами и условиями доставки на сайте интернет-магазин «Мебель-1»
www.mebel-1.tiu.ru
ОГРН 314667028100025

■ гарнитур: 3-створчатый шкаф с антресолью и зеркалом, две прикроватные тумбочки, трельяж, цвет «ольха». Цена 7000 р. Можно по отдельности. Тел. 8 (953) 828-05-17

■ мебель компактная, но вместительная для небольшой прихожей: большое зеркало, тумба для хранения, вешалка на 8 крючков, тумба под обувь. Цена 4000 р. Тел. 8 (953) 828-05-17

■ мебель, б/у, в отличном состоянии. Тел. 8 (922) 216-32-73

■ срочно! 5-секционная стенка, длина 4 м, цвет «каштан», дешево. Тел. 3-18-02, ве-чером

■ срочно! мебель корпусная для офиса, недорого. Тел. 8 (912) 200-44-55, 5-12-55

■ срочно! прихожая с зеркалом, цвет светло-коричневый. Дешево. Тел. 3-18-02, вечером

■ стенка, четыре секции, два шкафа, б/у 1 год. Тел. 8 (922) 173-49-55

■ стол компьютерный. Цена 1500 р. Тел. 8 (922) 123-09-34

■ стол письменный с ящиками, 110х62 см, надстройка с полками, длина – 100 см, высота – 120 см, в хорошем состоянии, очень вместительный. Цена 2000 р. Тел. 8 (953) 828-05-17

■ стол письменный, с тумбой, состояние хорошее. Цена 1600 р. Тел. 8 (904) 989-87-99

■ столик журнальный. Тел. 8 (929) 218-09-06, 3-51-74

■ шифоньер угловой, светлый, дополнительно к нему пенал и открытые полки. Тел. 8 (922) 296-50-80

ВАКАНСИИ РЕВДИНСКОГО ЦЕНТРА ЗАНЯТОСТИ

Агент по продаже недвижимости	15000 р.	Оператор линии станков	18000 р.
Автомойщик	9300 р.	Повар	7300-20000 р.
Боец скота	20000 р.	Подсобный рабочий	11000 р.
Бухгалтер	16000 р.	Психолог	11000 р.
Водитель автобуса	20000 р.	Слесарь-сантехник	10000-25000 р.
Воспитатель	10000-29000 р.	Слесарь-ремонтник	20000-25000 р.
Врач	11000-50000 р.	Слесарь-электрик	21500 р.
Главный режиссер	9100 р.	Специалист по кадрам	15000 р.
Горничная	8000 р.	Столяр	10000-15000 р.
Грузчик	10000-16000 р.	Специалист по работе с банками	15000 р.
Дворник	7090 р.	Специалист по продажам	18000 р.
Закройщик	8000 р.	Токарь	25000 р.
Зоотехник	10000 р.	Уборщик	7090 р.
Инженер	15000-27000 р.	Учитель-логопед	22669 р.
Инструктор по физической культуре	9000-15000 р.	Учитель начальных классов	19000-20000 р.
Кассир	10000 р.	Хормейстер	5512 р.
Конструктор	12000 р.	Штукатур	10000 р.
Кладовщик	12000 р.	Швея	10000-17000 р.
Кухонный рабочий	7090 р.	Электрогазосварщик	25000 р.
Машинист крана	10000-28000 р.	Электрослесарь	8000 р.
Машинист сцены	8365 р.	Электромонтер	15000-22000 р.
Медсестра	7090-15000 р.	Юрисконсульт	15000 р.
Менеджер	9000 р.		
Облицовщик-плиточник	10000 р.		
Мойщик посуды	8000 р.		

ОБРАЩАТЬСЯ ПО ТЕЛЕФОНУ: 5-19-62

ООО «ТСК» требуется

КАМЕНЩИК

Требования: наличие образования, опыт работы.

Обращаться: ул. Энгельса, 53, к. №311, тел. 3-60-96

ООО «Аптека №1»

В новую аптеку в Ревде приглашаем на работу:

Заведующего аптекой
Фармацевта
Провизора

Оформление по ТК РФ.
Обращаться по тел. 8 919 365 38 29
(Владимир Александрович)

ООО «РемСервис» на постоянную работу требуются:

- Начальник производственного участка
- Мастера (механики, энергетики, электрики)
- Слесари-ремонтники 4-6 разряда
- Слесари-гидравлики 5-6 разряда
- Электрогазосварщики (желательно НАКС) 5-6 разряда
- Электромонтеры 5-6 разряда
- Слесари-сантехники 4-6 разряда
- Слесари систем вентиляции и кондиционирования 5-6 разряда

Оплата труда по результатам собеседования

Обращаться по тел. 8-912-615-6886 или 8-904-163-40-46

Кафе «Ели-Пили» требуются:

ПЕКАРЬ, АДМИНИСТРАТОР, ПОВАР

(график работы 2/2)

Обращаться: ул. Цветников, 48, 8 (922) 131-10-01

СК «Бизнес-Строй» требуются:

- Монтажники
- Слесари-ремонтники
- Электрогазосварщики
- Изолировщики

Телефон: 6-21-83

ООО «Алмаз» требуется

ДОРОЖНЫЙ РАБОЧИЙ

з/п 12000-15000 рублей

Телефон для справок: 3-56-15

Аптеке «Благодар» требуется

ФАРМАЦЕВТ (ПРОВИЗОР)

возможно совмещение

Обращаться в аптеку: ул. М.Горького, 27. Тел. 55-133

В МАДОУ детский сад №46 требуются

ВОСПИТАТЕЛЬ, МЛАДШИЙ ВОСПИТАТЕЛЬ

Тел. 3-06-31, 3-06-32

■ шкаф для одежды «Лунария», состояние хорошее, цвет «миланский орех». Цена 5000 р. Тел. 8 (922) 126-37-24, 5-69-49, Наталья

ПРОДАЮ СПАЛЬНУЮ

■ **2-спальная кровать, новая, телевизор Sony, Shivaki, стиральная машина Ardo, б/у. Тел. 8 (908) 925-84-47**

■ кровать 2-ярусная. Тел. 8 (952) 142-83-21

ПРОДАЮ ДРУГУЮ МЕБЕЛЬ / ПРЕДМЕТЫ ИНТЕРЬЕРА

■ ванна новая. Цена 2000 р. Тел. 8 (902) 255-85-19

■ ванна стальная, 150 см, новая. Цена 4000 р. Унитаз «Санфаянс», комплект. Цена 2000 р. Тел. 8 (953) 603-10-53

■ гардина металлическая, 2-струнная, с прищепками, недорого. Тел. 5-21-65, 8 (912) 275-69-48

■ гардина металлическая. Тел. 5-21-65, 8 (912) 275-69-48

■ ковер 1,7х2,5 м, цвет бордовый, на полу не лежал. Торг. Тел. 8 (953) 383-10-59

■ ковер натуральный. Тел. 8 (912) 214-95-84

■ ковер шерстяной, 2х3, цвет бордовый, на полу не лежал. Цена 2000 р. Тел. 8 (922) 149-87-06

■ коврики круглые, новые. Цена 150 р. Тел. 8 (912) 214-95-84

■ ковры б/у, 3х4, 2х2,5. Тел. 8 (912) 657-42-80

■ накидки на диван и два кресла, недорого. Тел. 8 (929) 218-09-06, 3-51-74

■ половики 3-4 м. Тел. 8 (912) 214-95-84

■ полотенцесушитель, б/у. Цена 500 р. Тел. 8 (953) 051-19-13

■ столовый сервиз, 6 персон. Цена договорная. Тел. 2-12-51

■ тумба под ТВ. Тел. 8 (912) 633-84-99

ДЕТСКИЕ ТОВАРЫ

ПРОДАЮ КОЛЯСКИ

■ коляска 2в1, цвет серый/малиновый, в отличном состоянии. Тел. 8 (922) 140-02-02

■ коляска 3в1, состояние нормальное. Цена 3500 р. Тел. 8 (952) 143-56-20

■ коляска 3в1, цвет синий с голубым, состояние нормальное. Цена 3500 р. Тел. 8 (922) 147-03-35

■ коляска Adamex, 2в1, цвет сиреневый, в отличном состоянии + подарок. Цена 7000 р. Тел. 8 (904) 386-75-32

■ коляска Inglesina Comfort, состояние отличное. Цена 4500 р. Тел. 8 (922) 183-75-44

■ коляска в хорошем состоянии. Цена 700 р. Тел. 8 (952) 732-11-48

■ коляска зима/лето, цвет бежевый, в хорошем состоянии. Цена 2900 р. Тел. 8 (992) 023-28-05

■ коляска-трансформер Adamex Saturn, сумка, дождевик. Цена 3500 р. Тел. 8 (953) 000-59-67

■ коляска-трость летняя, цвет бирюзовый, в отличном состоянии. Цена 1000 р. Тел. 5-22-76

ПРОДАЮ ОДЕЖДУ

Школьная форма, для начальной школы. Дешево. Тел. 8 (922) 60-42-309

■ безрукавка школьная, цвет т/синий, на ребенка 1-3 класса, в хорошем состоянии. Цена 400 р. Тел. 8 (953) 828-05-17

■ комбинезон демисезонный, р-р 62-68 см, 2-6 мес., очень удобный, цвет фиолетовый. Тел. 8 (922) 213-57-61

■ комбинезон, цвет розово-серый, на овчине. Цена 500 р. Тел. 8 (952) 143-56-20

■ комбинезон-трансформер для девочки, осень/зима. Цена 1500 р. Тел. 8 (950) 548-35-38

■ куртка кожаная на мальчика 10-13 лет, в хорошем состоянии. Цена 1000 р. Тел. 8 (953) 828-05-17

■ пакет вещей на худенького мальчика от 1 до 3 лет, есть обувь, недорого. Тел. 8 (922) 214-21-85

■ пакет вещей на худенькую девочку, от 5 до 9 лет, недорого, отдельно верхняя одежда. Тел. 8 (922) 214-21-85

■ платье праздничное, красивое, рост 120-128 см. Цена 1000 р. Тел. 8 (950) 647-85-69

ПРОДАЮ ОБУВЬ

■ кроссовки Kotofey, р-р 30, состояние отличное, на липучках, цвет сине-желтый. Цена 600 р. Торг. Тел. 8 (953) 828-05-17

■ кроссовки, р-р 25, по стельке 16 см, цвет синий, в идеальном состоянии. Тел. 8 (922) 213-57-61

■ туфли Legre, р-р 36, для мальчика, полностью натуральная кожа, состояние новых, покупали в маг. «Монро». Цена 1200 р. В подарок сандалии. Тел. 8 (953) 828-05-17

ПРОДАЮ ДЕТСКУЮ МЕБЕЛЬ

■ диван детский. Тел. 8 (922) 156-46-36

■ кресло развивающее для младенца. Тел. 8 (922) 216-32-73

■ кроватка Geoby, с люлькой-переноской на колесиках. Цена 4000 р. Тел. 8 (953) 000-59-67

■ кровать с ортопедическим матрасом, балдахином, бортами. Цена 2500 р. Тел. 8 (965) 537-44-36

■ кровать с ящиком снизу, цвет «ольха», 60х160, ортопедический матрас, кокос+латекс. Цена 2600 р. Тел. 8 (902) 873-00-27

■ манеж. Цена 1500 р. Тел. 8 (922) 147-03-35

■ манеж. Цена 1500 р. Тел. 8 (952) 143-56-20

■ мебель детская (уголок). Тел. 8 (982) 666-72-18

■ стенка детская, б/у, пять предметов: шифоньер, шкаф для одежды, шкаф для книг, стол с верхними полками, угловая полка, цвет «светлое дерево». Цена 5000 р. Тел. 8 (922) 609-46-62

■ стол, шкаф угловой, полки под учебники, наверху спальное место с матрасом. Цена 10 т.р. Тел. 8 (906) 812-92-65

■ стульчик для кормления, кожаный чехол, двойная столешница, корзина для игрушек, регулировка спинка, три положения, регулировка по высоте, ремни безопасности, четыре колеса, два со стопорами. Цена 2000 р. Тел. 8 (902) 875-07-50

ПРОДАЮ ДРУГИЕ ДЕТСКИЕ ТОВАРЫ

■ **кресло-качалка дет. (до 9-11 кг). Цена 800 р. Вещи для мал. (до 2 лет). Цена 50-100 р. Велосипед для дев., 2-кол. +2 кол. В отл. сост. Цена 3500 р. Тел. 8 (922) 618-19-56**

■ **молокоотсос Avent. Тел. 8 (912) 282-49-32**

■ автокресло Selby для детей весом 9-36 кг. Цена 2000 р. Тел. 8 (922) 216-48-53

■ автокресло импортное. Цена 1500 р. + подарок ходунки-столик. Тел. 8 (963) 045-09-58, 8 (912) 638-02-27, 5-24-13

■ бильярд игрушечный, р-р 100х51 см, два кия, шары, треугольник, в коробке производителя. Цена 1000 р. (покупали за 3200 р.). Тел. 8 (953) 828-05-17

■ детский квадроцикл. Цена 5000 р. Тел. 3-19-63, 8 (912) 604-82-33

■ ванночка, пр-во Италии, со съемной горкой для новорожденного. Цена 500 р. В подарок круг для купания. Тел. 8 (922) 227-77-41

■ квадроцикл новый, эл. аккумулятор. Цена 5000 р. Тел. 8 (922) 612-09-74

■ кенгуру-переноска. Цена 1500 р. Тел. 8 (963) 045-09-58, 8 (912) 638-02-27, 5-24-13

■ самокат. Цена 500 р. Тел. 8 (922) 121-01-75, 3-22-96

ГАРДЕРОБ

ПРОДАЮ СВАДЕБНЫЙ

■ платье свадебное, очень красивое на стройную невесту, недорого. Тел. 8 (902) 410-34-34

ПРОДАЮ ДРУГУЮ ОДЕЖДУ

■ костюм-тройка мужской: брюки, пиджак, жилет, цвет т/зеленый, состояние отличное, в подарок галстук и еще одни брюки. Тел. 8 (952) 137-11-47

■ куртка осенняя, цвет белый, р-р 48-50, б/у. Тел. 8 (922) 124-95-71

■ новый мужской костюм, р-р 170-92-80. Тел. 8 (908) 632-99-41

■ одежда для девушки, качественная, недорогая, р-р 40-42, на любой сезон. Тел. 8 (922) 133-70-94

■ платье на выпускной, р-р 46-48-50, цвет нежно-розовый, с кружевами, немного пышная двойная юбка, рукава и подол украшены бусинами, сзади поясок. Цена 1000 р. Тел. 8 (953) 828-05-17

ПРОДАЮ ОБУВЬ

■ босоножки, кожаные, импортные, р-р 36, новые, недорого. Тел. 8 (922) 127-60-14

■ кроссовки Puma, б/у, р-р 27,5. Цена договорная. Тел. 8 (912) 203-62-46

■ сабо женские, р-р 36, новые, не подошел размер, покупали в «Центробуви» за 1399 р, отдам за 800 р. Тел. 8 (953) 828-05-17

■ сапоги резиновые, с теплыми чулками, съемные, р-р 38, цвет т/синий, покупали в маг. «Центробувь», состояние хорошее. Цена 500 р. Тел. 8 (953) 828-05-17

■ туфли на небольшом, удобном каблуке, цвет бежевый с золотом, новые, не подошел размер, р-р 37-38, маломерки. Цена 1500 р. (покупали за 3000 р.). Тел. 8 (953) 828-05-17

СПОРТ/ТУРИЗМ/ ОТДЫХ

ПРОДАЮ ВЕЛОСИПЕДЫ

■ **велосипед «Урал», в хор. сост. Цена 1000 р. Тел. 8 (952) 140-81-83**

■ велосипед 2-колесный, «Орион», для детей с 3 лет, имеются доп. колесики, в хорошем состоянии. Цена 600 р. Тел. 8 (912) 200-25-81

■ велосипед 3-колесный. Цена 800 р. Тел. 8 (904) 386-14-92

■ велосипед Navigator, новый, для девочки 6-7 лет, радиус колеса 20 см, ножной тормоз. Цена 4200 р. Тел. 5-09-19, 8 (902) 448-29-12

■ велосипед детский от 3 до 5 лет, в хорошем состоянии. Тел. 5-13-90, 8 (912) 653-22-21

■ велосипед мужской, старого образца, в хорошем состоянии, недорого. Тел. 3-31-36, 8 (922) 608-87-70

■ велосипед подростковый, в хорошем состоянии, недорого. Тел. 8 (922) 604-18-91

■ велосипед подростковый, недорого. Тел. 8 (902) 267-77-46

■ велосипед, от 3 до 5 лет. Цена 2000 р. Тел. 8 (982) 635-96-85

■ подростковый велосипед «Форвард», б/у, 6 скоростей, в хорошем состоянии. Недорого. Тел. 8 (953) 001-63-10, 5-21-63

■ подростковый горный велосипед Headliner, 6 скоростей, б/у 1 год, отличное состояние. Цена 3500 р. Торг. Тел. 5-03-61, 8 (912) 602-12-42

■ руль к шоссейному велосипеду, б/у. Цена 300 р. Тел. 8 (982) 635-34-49

ПРОДАЮ ОДЕЖДУ/ ОБУВЬ

■ борцовки для самбо замшевые, новые, цвет синий, р-р 39. Цена 900 р. Тел. 8 (902) 440-16-44

ПРОДАЮ ПРОЧИЕ СПОРТТОВАРЫ

■ **лодка деревян. Тел. 8 (950) 553-51-66**

■ аэролодка-амфибия «Крайт», 86 л/с, 80 км/ч, вес 246 кг, грузоподъемность 1000 кг, на гарантии. Цена 781 т.р. Тел. 8 (902) 516-12-16

■ гантели 30 кг, 2шт. Цена 4000 р. Тел. 8 (912) 255-64-31

■ диски обрезиненные к штанге, 15 кг, 2 шт., 20 кг, 2 шт. Диаметр отверстия 55 мм. Тел. 8 (912) 610-59-82

■ лодка «Уфимка», 2-местная. Цена договорная. Тел. 8 (902) 253-30-64

■ лодка надувная, 2-местная, ПВХ, «Таймень-270», б/у три раза. Цена 10 т.р. Тел. 8 (902) 273-79-78

■ лодка надувная, детская, Club-100, 147х84х36 см, ремкомплект, надувное дно, пластиковые весла, насос, новая. Цена 1000 р. Тел. 8 (912) 037-75-14

■ палатка брезентовая, 2-местная. Тел. 8 (922) 203-08-51

■ пластиковая лодка, новая, 2-местная. Тел. 8 (922) 102-85-84

■ раздвижные роликовые коньки, р-р 37-39, в отличном состоянии. Цена 750 р. Тел. 8 (922) 204-12-97

■ резиновая 2-местная лодка «Оникс» без мотора. Цена 7000 р. Тел. 8 (953) 007-55-18

■ роликовые коньки детские, р-р 35, б/у, в хорошем состоянии. Цена 600 р. Торг. Тел. 8 (912) 602-12-42, 5-03-61

■ спортивная стенка, высота 2,4 м, канат, кольца, трапеция, регулируется по высоте установки. Недорого. Тел. 8 (953) 001-63-10, 5-21-63

РАЗНОЕ

ПРОДАЮ ЛИТЕРАТУРУ / ДИСКИ

■ книги Симанова, 3 шт., новые. Тел. 3-51-11

■ пластинки виниловые. Тел. 8 (922) 184-37-84

■ учебник «Английский язык» под редакцией Верещагина, 12 книг с рабочими тетрадями. Цена 600 р./все. Тел. 8 (953) 383-10-46

ПРОДАЮ РАСТЕНИЯ

■ комнатные цветы к праздникам. Ванька мокрый. Герань. Традесканция. Махровая традесканция. Золотой ус. Спатифиллум. Фиалки. Сансевиерия. Каланхоэ. Толстянки. Кактусы. Цветы-мотыльки. Индийский лук. Березка. Лимонное деревце. Ванька махровый. Помела. Антуриум. Тел. 8 (904) 162-59-91

■ кофейное дерево, 2 м высота. Тел. 8 (953) 602-66-78

■ денежное дерево. Тел. 8 (912) 216-73-25

■ цветок большой. Тел. 5-51-24

■ спатифиллум – «цветок любви», денежное дерево, недорого. Тел. 5-21-65, 8 (912) 275-69-48

■ фикус мелколистовой (шариковый), 2,5 м. Цена 5000 р. Тел. 8 (912) 610-92-19

ПРОДАЮ ПРОДУКТЫ

■ **картофель домашний. Тел. 8 (902) 269-86-65**

■ **картофель. Тел. 8 (912) 238-96-77**

■ **молоко коровье с доставкой. Тел. 8 (912) 248-46-76**

■ **яйцо куриное, перепелиное. Тел. 8 (902) 274-34-81**

■ **молоко коровье, с доставкой, ц. 200 руб. за 3 л. Тел. 8 (922) 216-48-45**

■ молоко коровье. Тел. 8 (919) 387-28-49

■ молоко козье с экологически чистого р-на. Тел. 8 (922) 602-19-16

ЗАВОД ЭКСТРУЗИОННЫХ МАТЕРИАЛОВ
ЭКСТРОЛ

На ООО «Завод экструзионных материалов "ЭКСТРОЛ"» требуются:

Контролер ОТК
(Требования: образование не ниже средне-специального, технической направленности)
Грузчик
Оператор на линию
Официальное трудоустройство, сменный график работы.
Обращаться по тел.: 8 (34397) 22229 (доб. 314), 8 (912) 664-15-40
или по адресу: г. Ревда, ул. Нахимова, 1 (с 8.00 до 17.00)

Группе Охранных Предприятий «Сибирь» требуются
ОХРАННИКИ
для работы в магазинах Ревды
з/п 60-70 рублей в час, своевременно, соцпакет
Тел. 8 (929) 215-31-41

Кафе «Rice ninja» требуются:
ПОВАР СУШИ, ПОМОЩНИК ПОВАРА
(график работы 2/2)
Обращаться: ул. Чехова, 42, 8 (922) 131-10-01

Магазин бытовой техники «НОРД» приглашает:

ПРОДАВЦОВ-КОНСУЛЬТАНТОВ
Заработная плата:
от **20000** рублей
Официальное трудоустройство с первого рабочего дня!
Рассмотрим кандидатов без опыта работы!
Большая компания, большие возможности!
Служба персонала: 8 (922) 02-98-111
E-mail: shuv@dbt.ru. Адрес: ул. Энгельса, 32
НОРД

ИП Степанов В.В. требуется
ДИСПЕТЧЕР
график 2/2
Телефон: 8 (922) 165-33-33

ИП Готочкин А.А. требуется
ФРЕЗЕРОВЩИК
с опытом работы на постоянной основе, возможно совмещение
Тел. 8 (932) 614-34-30, 8 (922) 026-20-53

ПРОДАЮ МУЗ. ИНСТРУМЕНТЫ

- гитара с серебряными струнами. Тел. 5-51-24
- гитара, 7 струн, запасной гриф, 6 струн. Цена 700 р. Тел. 2-17-69
- пианино «Элегия». Тел. 8 (929) 215-51-24
- пианино «Этюд», один владелец. Тел. 8 (922) 296-50-80
- пианино, самовывоз. Тел. 8 (952) 142-83-21

ПРОДАЮ СТРОИТЕЛЬНЫЕ МАТЕРИАЛЫ

- банный сруб. Тел. 8 (950) 643-78-58
- бетонные блоки. Тел. 8 (929) 216-56-32
- брус, доска. Тел. 8 (922) 168-17-71
- брус, доска от 2 м. Тел. 8 (922) 189-92-20, 8 (922) 124-51-01
- бут, камень, отсев, щебень, песок, ПЩС. Тел. 8 (922) 115-34-54
- бут. камень, скала, речн. песок, отсев, щебень. Тел. 8 (922) 122-94-00
- доска, брус, штакетник, забор, доска, срезка. Тел. 8 (922) 112-48-34
- доска, брус. Доставка манипулятором. Тел. 8 (922) 128-35-23
- доска, брус. Тел. 8 (922) 149-56-26
- доска, брус. Тел. 8 (922) 189-92-20, 8 (922) 124-51-01
- доставим отсев, скалу, щебень любой фракции. Тел. 8 (953) 380-80-76
- заборная доска необрезная (деловая), 2-3 м. Тел. 8 (922) 600-00-25
- заборы. Цена от 749 р. Звони! Тел. 3-79-91
- ЗИЛ-5 т, отсев, бетон, щебень, раствор, земля, опил. Вывоз мусора. Тел. 8 (922) 229-30-27
- известковый отсев, щебень, ПЩС. Тел. 8 (908) 907-19-45
- КАМАЗ 10 т, скала, щебень, отсев, шлак, почасовая. Вывоз мусора. Тел. 8 (982) 633-14-38
- КАМАЗ: отсев, щебень, песок, от 2 до 10 т. Тел. 8 (902) 188-65-44
- керамзит в мешках. Тел. 8 (922) 168-26-20
- металлочерепица. Цена от 260 р. Звони! Тел. 3-79-91
- отсев, ПЩС, 5 т. Тел. 8 (912) 251-91-07
- отсев, ПЩС, скала, щебень гранитовый, известковый, шлаковый, 5-10 т. Тел. 8 (922) 617-43-84, 8 (912) 617-40-76
- отсев, скала, шлак, щебень. Тел. 8 (922) 123-18-28
- отсев, щеб., 3 т. Тел. 8 (922) 204-93-00
- отсев, щеб., 5 т. Тел. 8 (902) 188-65-44
- отсев, щеб., 5 т. Тел. 8 (912) 035-05-10
- отсев, щеб., 5 т. Тел. 8 (922) 600-65-88
- отсев, щеб., 5 т. Тел. 8 (922) 618-51-68
- отсев, щебень, вывоз мусора. Тел. 8 (912) 258-54-16
- отсев, щебень, ПЩС, 5-10 т. Тел. 8 (922) 142-73-30
- отсев, щебень, скала, песок, земля. Тел. 5-31-64, 8 (905) 973-46-15
- отсев, щебень. Тел. 8 (908) 919-01-15
- отсев, щебень, скала. Вывоз мусора. Тел. 8 (922) 210-89-12
- пиломатериал. Доставка манипулятором. Тел. 8 (922) 153-76-37
- профнастил. Цена от 200 р. Звони! Тел. 3-79-91
- распродажа! доска, брус, шпалы б/у. Цена 3500 р./1 куб.м. Доставка. Тел. 8 (922) 600-81-10
- сайдинг, ондулин. Тел. 8 (912) 234-42-71
- скала, отсев, щебень 2-10 т. Тел. 8 (932) 616-35-54
- сруб 3х3, 3х4, 3х6, 4х6. Доставка. Тел. 8 (922) 155-85-08
- срубы до 10 м. Дома, бани «под ключ». Тел. 8 (904) 986-23-30
- сруб 3х3, 3х4, 3х6, 6х6. Бани «под ключ». Доставка, кредит, рассрочка. Тел. 8 (953) 004-34-18
- срубы любых размеров. Доставка. Тел. 8 (952) 145-69-29
- срубы под дома 6х6, 6х8, 8х10. Доставка. Тел. 8 (919) 392-89-81
- срубы под дома и бани. Доставка. Тел. 8 (982) 712-46-08
- срубы, дома, бани. Тел. 8 (922) 229-04-99
- срубы. Монтаж. Заборы. Тел. 8 (902) 259-99-10
- срубы. Тел. 8 (922) 227-04-14
- стеклопластиковая арматура от производителя. Тел. 8 (912) 040-10-03
- срубы. Тел. 8 (950) 646-45-41
- труба заборная. Тел. 8 (922) 229-04-99
- труба. Цена от 60 р. Звони! Тел. 3-79-91
- шлакоблок, тротуарная плитка от производителя. Тел. 8 (912) 040-10-03
- шлакоблок. Тел. 8 (922) 200-61-01
- шпалы б/у. Тел. 8 (908) 901-98-42
- щебень шлаковый (РММЗ). Тел. 8 (922) 210-89-12
- щебень, отсев, вывоз мусора. Доставка от 6 т. Тел. 8 (922) 600-81-10
- щебень, отсев. Тел. 8 (912) 248-03-65
- труба б/у, на забор. Тел. 8 (919) 380-00-05
- шифер, б/у, 200 л. Тел. 8 (950) 646-29-95
- щиты деревянные для строительных лесов, длина 1,5, ширина 5 см, б/у. Цена 150 р./шт. Доски половые 0,25 куб.м, б/у. Цена 1500 р. Доски для подоконников, новые. Цена 200 р./шт. Тел. 8 (902) 264-21-35

БЕТОН РАСТВОР
Товар сертифицирован
Без выходных
Раствор известковый
Тел. 8 (904) 163-08-71

БЕТОН • РАСТВОР ИЗВЕСТКОВЫЙ РАСТВОР
Консультация • Выезд на объект
Доставка без выходных
Тел. 8 (912) 252-55-88, 8 (922) 611-82-19
ИП Пругов С.Л., г. Ревда. ОГРН 308662128000111

ЩЕБЕНЬ ПЕСОК • ТОРФ ЗЕМЛЯ
5-10 тонн, боковая и задняя разгрузка
Тел. 8 (902) 447-81-52

ОТСЕВ, ЩЕБЕНЬ, ЩЕБЕНЬ шлаковый ПЕСОК, РАСТВОР известковый
Товар сертифицирован
Тел. 8 (922) 61-81-279, 8 (904) 38-10-297, 8 (919) 371-67-43
ОГРН 304662712700029

ЩЕБЕНЬ ОТСЕВ СКАЛА
8 (912) 228-53-62
8 (953) 003-41-64

Отсев • щебень скала – ЗИЛ 5 т
Вывоз строительного мусора
Компрессор 2-4 мол. ПУМ-500
Тел. 8 (922) 225-86-67

НАВОЗ • ТОРФ ЩЕБЕНЬ • ОТСЕВ
Товар сертифицирован
КамАЗ 20 т, 20 м³
8 (982) 7000-532
8 (905) 8519-556
ООО «Дельта-Сервис». ОГРН 1146685018699

БЕТОН ИЗВЕСТКОВЫЙ РАСТВОР 8 м³
выезд на объект в любое время без выходных
8 (929) 214-50-06

БЕТОН РАСТВОР
Гарантия объема и качества
Доставка без выходных
Фундаментные работы
8 (950) 202-38-88, 8 (922) 201-64-91
ИП Акулов А.Е. ОГРН 314668411400081

БРУС ДОСКА обрезная
в наличии
8 (953) 380-61-28

БЕТОН, РАСТВОР
РАБОТАЕМ КРУГЛОСУТОЧНО
Гарантия качества
УСЛУГИ БЕТОНОНАСОСА
8 (912) 614-26-07

МНОГОПРОФИЛЬНЫЕ ТРУБЫ
Дешево, от 25 руб./кг
Тел. 8-922-227-32-30

ПЕСОК 90 ₽/меш
ОТСЕВ 60 ₽/меш
ЩЕБЕНЬ 70 ₽/меш
30 кг
Тел. 8 (922) 128-04-87

МЕТАЛЛО-ПРОКАТ
ул. Ленина, 58 (склад в Ревде)
Тел. 8-950-659-68-41

для клеток
сварная оцинкованная
СЕТКА кладочная
от производителя
8 (922) 221-4-221

ОТСЕВ • ЩЕБЕНЬ ПЩС • ПЕРЕГНОЙ ТОРФ • ОПИЛ
Тел. 8 (922) 115-36-03

ШЛАКО-БЛОК
8-922-200-61-01
8-922-022-10-15

ДРОВА есть сухие
от 3 куб. м, срезка 3 м.
Горбыль пиленый 0,5 м.
Щебень, бут, отсев, шлак.
Навоз, торф, опил.
Тел. 8-900-199-02-14, 8-909-012-08-80

ПЕНОБЛОК, ТРОТУАРНАЯ ПЛИТКА, БОРДЮР
ул. Ленина, 58
Тел. 8-950-659-68-41

ТОРФ, НАВОЗ, ШЛАК, ОТСЕВ, ЩЕБЕНЬ, СКАЛА, ЧЕРНОЗЕМ
ВЫВОЗ МУСОРА
Возможна почасовая работа, КамАЗ 10 т
Тел. 8 (952) 742-16-59

КОМПЛЕКТАЦИЯ ЗАБОРОВ + МОНТАЖ
ул. Ленина, 58.
Тел. 8 (950) 659-68-41

ПРОДАЮ ЖИВОТНЫХ

- британские котята, 1,5 месяца. Цена договорная. Тел. 8 (912) 260-76-19
- взрослые утки, селезни, гусак, цесарята, утята. Тел. 8 (922) 606-09-31
- коза дойная. Тел. 8 (922) 227-01-71
- кролики. Тел. 8 (922) 600-65-96
- куры домашние несушки, сами парят, петушки. Тел. 8 (902) 274-34-81
- куры-молодки, петушки домашние цветные, кролики. Тел. 8 (902) 875-37-19
- петух «Брама». Тел. 8 (922) 177-58-87
- поросята породы дюрок, ландрас. Тел. 8 (922) 102-37-61
- телка, 2 мес. Тел. 8 (922) 177-58-87
- телочки 3,5 мес. Цена 20 т.р. Инкубатор. Тел. 8 (922) 619-51-16
- шикарные плюшевые вислоухие шотландские котята с родословной. Тел. 8 (922) 118-14-40
- щенки среднеазиатской овчарки. Тел. 8 (912) 289-88-23

КУПЛЮ ЖИВОТНЫХ

- крупнорогатый скот. Тел. 8 (922) 298-95-32

ПРОДАЮ ТОВАРЫ ДЛЯ ЖИВОТНЫХ

- геркулес, гранулы, дробленка (3 вида), зерносмесь, овес, пшеница, кукуруза, ячмень, универсалка. Крупа для собак. Корм для цыплят, бройлеров, кур, перепелов, кроликов, свиней, коров. Беспл. доставка. Тел. 8 (902) 875-37-19, 8 (922) 117-61-00
- белковые добавки, геркулес, гранулы, дробленка, отруби, овес, пшеница, рожь, ячмень, дробленая кукуруза. Комбикорма для кур, перепелов, свиней, коров, кроликов, цыплят, бройлеров. Сахар, мука, макароны, крупы, соль, ракушка, мел, рыбий жир. Бесплатная доставка. Тел. 8 (912) 273-77-97, 8 (922) 134-84-41
- акция! комбикорм куриный по ценам 2014 г. Пшеница, геркулес, дробленка, овес, гранулы, ячмень, отруби, кролячий. Бесп. дост. Тел. 8 (922) 600-61-62, 5-19-99
- аквариум с оборудованием. Тел. 8 (953) 825-81-48
- сено в рулонах. Тел. 8 (922) 293-47-20
- аквариум со всеми принадлежностями, 20-25 л. Тел. 3-51-70
- клетка 57х30. Цена 500 р. Тел. 8 (908) 928-95-19
- клетка для попугая с принадлежностями, недорого. Тел. 8 (929) 215-51-24

ПРОДАЮ ИНСТРУМЕНТЫ / ОБОРУДОВАНИЕ

- верстак с тисами. Тел. 8 (922) 124-87-25
- верстак с тисками, мангал большой, уголок 40. Тел. 8 (912) 297-94-56
- колонка газовая «Нева», б/у. Тел. 8 (953) 051-19-13
- котел газовый, новый. Тел. 8 (953) 051-19-13
- насос для скважин, новый, пр-во России. Тел. 8 (912) 688-86-41
- пила циркулярная с фуганком, 380 Вт. Тел. 8 (953) 051-19-13
- пила циркулярная, 380 Вт. Цена 5000 р. Тел. 8 (950) 647-84-75
- пила циркулярная. Тел. 8 (953) 005-63-27
- пушка тепловая, электрическая, небольшая, 1500-300 Вт, новая, в упаковке. Тел. 8 (922) 214-57-52
- рубанок электрический ручной. Тел. 8 (922) 298-94-08
- сварочный аппарат, 220 Вт. Тел. 8 (922) 298-94-08
- сварочный аппарат, 220 ВТ. Тел. 8 (922) 298-94-08
- станок деревообрабатывающий, 380 Вт. Тел. 8 (922) 612-29-13
- фильтр бытовой для холодной воды. Не требует спец. подключения. Картриджи для очистки из шунгита с кремнием. Цена 450 р. Тел. 8 (953) 383-10-46
- циркулярная пила самодельная. Тел. 8 (912) 201-65-31
- электронасос «Родничок». Тел. 8 (922) 210-18-46
- электрорубанок ручной. Тел. 8 (922) 298-94-08

ПРОДАЮ ДЛЯ САДА/ ОГОРОДА

- бочки полиэтиленовые, б/у. Тел. 8 (919) 380-00-05
- быстрая доставка. Опил, отсев, щебень, перегной, навоз, дрова. Тел. 8 (902) 449-71-61
- быстро доставлю навоз, торф, опил, горбыль, отсев, щебень, известь пушенную, шлак. Тел. 8 (922) 292-52-40, 8 (912) 681-25-87
- горбыль. Тел. 8 (912) 248-03-65

ИПОТЕЧНЫЙ ЗАЕМ
«МАТЕРИНСКИЙ КАПИТАЛ» — СРАЗУ В ЖИЛЬЕ*
55-88-1
8 (922) 295-22-67
ул. М.Горького, 14
Деньги в день сделки
Минимум документов, без поручителей
9 лет работы
СОДЕЙСТВИЕ КРЕДИТНЫЙ ПОТРЕБИТЕЛЬСКИЙ КООПЕРАТИВ
Только для членов кооператива
Подробности на сайте www.sodeistvie.su
*Ипотечный заем «Материнский капитал» выдается в безналичной форме в день сделки купли-продажи недвижимости. Без справок о зарплате, без поручителей, на срок 90 дней, до 550000 руб. Единовременно взимаются: членские взносы - 52000 р., проценты - 7000 р., регистрационный взнос - 50 р., паевой взнос - 50 р. (фиксированные платежи, независимо от суммы займа). ОГРН 1056605207670.

ТЕПЛИЦЫ
профильная труба 20 х 20 • усиленная 20 х 40
поликарбонат (Россия) 4 мм
ПАРНИКИ
ДОСТАВКА МОНТАЖ
Работаем без выходных
БЕСЕДКИ ЗАБОРЫ из профлиста «под ключ», от 1500 руб./м.п.
ИП Ахмадуллин Р.Р., ОГРН 311667931200016
тел. 8-912-600-1800

СТРОИТЕЛЬНЫЕ МАТЕРИАЛЫ
с/п арматура • проволока • сетка
гипсокартон • крепеж • сухие смеси
фанера • OSB-3 • ДВП • ДСП • СМЛ
кровля • оц. лист • плоский шифер
слесарный и электроинструмент
асбестовый шнур • асбокартон
утеплитель • брусок • плинтус и др.
Комплектуем строительные объекты
Магазин «УНИВЕРСАЛ»
Ул. М.-Сибиряка, 45 (рядом с «Рябинушкой»)
Часы работы: пн-пт с 8.00 до 18.00 , сб-вс с 10.00 до 15.00.
Тел.: 2-666-2, 2-66-59, 8 (922) 221-69-04

ОКНО
от 9000 руб. цена «под ключ»
• срок изготовления – от 5 дней
• качественный монтаж
ДВЕРИ, СЕЙФ-ДВЕРИ, ОСТЕКЛЕНИЕ БАЛКОНОВ
Рассрочка.
www.domremonta96.ru
ул. Спортивная, 13, м-н «Сеня»
Тел. 39-444, 8-905-85-999-16

БОЧКИ
пластиковые
б/у, 227 л
8 (950) 659-68-41

- дрова колотые. Тел. 8 (922) 229-04-99
- земля, глина. Тел. 8 (922) 124-30-00
- КАМАЗ 5-15 т, отсев, щебень, скала, песок, навоз, чернозем. Тел. 8 (922) 618-44-43
- картофель семенной, хороший. Тел. 8 (912) 697-24-83
- картофель семенной. Тел. 8 (912) 271-22-05
- навоз в мешках. Тел. 8 (912) 211-34-83
- навоз, опил в мешках. Тел. 8 (912) 211-34-83
- навоз, перегной, земля, опил. Тел. 8 (922) 142-49-35
- навоз, шлак, опил, отсев, щебень, ЗИЛ 5 т. Тел. 8 (922) 140-98-29
- навоз: конский, коровий в мешках. Опил в мешках. Тел. 8 (922) 186-60-00
- оперативно доставим торф, навоз, опил, горбыль, щебень, отсев, шлак, известь-пушонку. Тел. 8 (922) 293-47-20
- опил, срезка. Тел. 8 (922) 149-56-26
- опил, щеб., ПЩС. Тел. 8 (900) 200-47-48
- отсев, песок в мешках, дрова колотые. Тел. 8 (904) 985-90-67
- отсев, щеб., 5 т. Тел. 8 (908) 633-94-79

ПРОДАЮ ПРОЧЕЕ

ДРОВА
КОЛОТЫЕ
(34397) 6-07-31, 6-00-36

- баннер б/у, 300 р. Тел. 8 (952) 134-15-28
- горбыль, дрова, щебень. Тел. 8 (922) 203-89-40
- дрова береза. Тел. 8 (922) 147-83-58
- дрова колотые (береза). Тел. 8 (902) 259-99-10
- дрова сухие, колотые от 1 куб.м. Тел. 8 (950) 200-47-67
- дрова, опил, горбыль. Тел. 8 (922) 198-68-02
- печи для бани. Тел. 8 (912) 220-53-83
- бочка пищевая из-под молока, б/у, ц. 10000 р. Торг. Тел. 8 (922) 29-21-220
- вертикализатор динамический «Активал», новый. Тел. 8 (904) 163-26-446, 2-09-19
- 3-тонный ж/д контейнер, 1,3х2,1 м. Цена 20 т.р., с доставкой. 5-тонный ж/д контейнер, 2,10х2,65 м. Цена 26 т.р., с доставкой. Отличное состояние. Тел. 8 (950) 635-76-40
- бак нержавейка, 20 и 70 л. Тел. 8 (953) 051-19-13
- банки 0,5, 0,6, 1, 3 л. Тел. 8 (922) 210-18-46
- банки, 3 л. Цена 20 р. Тел. 5-44-27, вечером
- бочка железная, 200 л. Цена 250 р. Торг. Тел. 8 (902) 264-21-35
- бочка металлическая, 200 л, б/у, из под диз. топлива. Тел. 8 (922) 171-15-95
- будка монтажная. Цена 15 т.р. Тел. 8 (922) 133-70-94
- вагончик металлический, 6х3 м. Тел. 8 (912) 686-95-37
- двери 3-камерные на лоджию 0,77х2,10. Цена 5000 р. Тел. 8 (902) 267-78-99
- дверь железная с замком. Тел. 8 (922) 219-94-31
- емкости железные, 5 и 6 куб. м. Цена договорная. Тел. 8 (953) 039-07-53, 8 (912) 286-97-13
- емкость 4 куб. м, толщина стенки 4 мм. Цена 30 т.р. Тел. 8 (922) 201-85-13
- канистра железная, 20 л, 2 шт., недорого. Цена 300 р./шт. Тел. 8 (922) 214-57-52
- квадроцикл самодельный 3-колесный. Тел. 8 (912) 201-65-31
- контейнер ж/д, 5 т, 2,10х2,65 м, в отл. состоянии. Цена 26 т.р. Тел. 8 (950) 635-76-40
- контейнер, 3 т. Цена 10 т.р. Тел. 5-17-94
- мат турманиевый, 1-спальный, нагревающий, недорого. Тел. 8 (950) 659-34-56
- печь для бани, б/у, недорого. Тел. 8 (902) 267-77-46
- подгузники для взрослых, обхват талии 100-150 см. Цена 600 р./упаковка (30 шт.). Тел. 8 (950) 655-85-95
- полотно (дерево), 90х200. Банки с крышками. Тел. 8 (912) 633-84-99
- рыбацкий домик на Ельчевке. Тел. 2-13-11
- самовар электрический, 3 л, б/у. почти новый. Тел. 8 (922) 149-87-06
- самовар электрический. Тел. 8 (904) 160-44-58
- столбы деревянные для забора, 40 шт. Тел. 8 (922) 298-94-08
- строительный вагон, 6х2,5. Цена 60 т.р. Тел. 8 (912) 695-65-55
- чайный гриб, тибетский. Цена 50 р./шт. Тел. 8 (953) 383-10-46

КУПЛЮ ПРОЧЕЕ

- аккумуляторы, б/у, дорого. Тел. 8 (982) 633-33-92
- антиквариат. Дорого. Выезд специалиста. Расчет сразу. Тел. 8 (922) 109-10-82
- антиквариат. Тел. 8 (904) 549-11-90
- антиквариат. Тел. 8 (905) 802-21-66

ПРИЕМНЫЙ ПУНКТ
МАКУЛАТУРЫ И ВТОРСЫРЬЯ
ул. Жуковского, 17
(перекресток Жуковского-Чехова)

- антиквариат. Тел. 8 (912) 609-88-22
- антиквариат. Тел. 8 (912) 693-84-71
- лом цветных и черных металлов, дорого. Тел. 8 (922) 217-01-02
- рога лося, 100 р./кг. Тел. 8 (905) 802-81-70
- спортинвентарь, гантели, гири, блины, штанги. Тел. 8 (912) 609-88-22
- цветной и черный металл. Самовывоз. Дорого. Тел. 8 (982) 627-65-46
- электроды ОК 46, 3,4 мм. Тел. 8 (950) 658-55-40
- ванна б/у, в хорошем состоянии, недорого. Тел. 8 (908) 924-73-85
- емкость под канализацию, 5 куб.м. Тел. 8 (922) 022-40-26
- сварочные электроды ОК46, АК48, ЗЛ6, ЗЛ8. Тел. 8 (902) 269-90-78
- фарфоровые и металлические статуэтки, юбилейные монеты. Тел. 8 (912) 693-84-71
- циркулятор, фрезер, недорого. Тел. 8 (912) 650-20-47

ВТОРЫЕ РУКИ

- Вы решили обновить в доме мебель и не знаете, куда девать надоевший, но отлично сохранившийся диван? Ломаете голову, куда пристроить добротную одежку, из которой выросли дети? Вы хотите пристроить домашнего питомца в добрые руки? Возможно, кому-то это очень нужно. Напишите на купоне, от чего вы бы хотели избавиться и что приобрести, укажите телефон, и мы опубликуем ваше объявление.

ОТДАМ / ПОДАРЮ ЖИВОТНЫХ

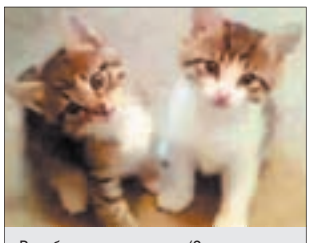

В добрые руки котята (2 мальчика и девочка), 1 мес., пушистые, кушают сами. Тел. 8 (922) 210-45-47

- котята, пушистые кот и кошка, 1,5 мес., ко всему приучены. Тел. 8 (922) 209-93-97
- три милых котенка ждут своих хозяев. Тел. 8 (922) 608-15-16
- чудо-котята в добрые руки. Тел. 8 (953) 825-15-04
- два рыжих кочка, мальчик и девочка, 1 мес., ждут любимых хозяев. Тел. 8 (922) 123-22-06
- кобель в добрые руки, высокий, красивый, крупный. Возраст около года. Отличный охранник. Тел. 8 (919) 385-56-91, 8 (932) 618-45-50
- кот сибирской породы в добрые руки, красивый, 1 год, очень ласковый, кастрирован, проглистогонен, обработан от блох, пострижен. Ходит в лоток с минеральным наполнителем, ест сухой и натуральный корма. Возможна доставка по области. Тел. 8 (909) 018-67-73, Ирина
- котенок, мальчик, 2 мес., к туалету приучен. Тел. 8 (912) 694-66-45
- котята в добрые руки, 2 мес., к лотку приучены, кушают самостоятельно. Тел. 8 (912) 246-79-72
- котята в хорошие руки. Тел. 8 (922) 118-13-93
- котята в хорошие руки. Тел. 8 (952) 142-83-21
- котята очень милые и пушистые ищут новый дом, от кошки-мышеловки. Тел. 8 (908) 632-60-28
- котята пушистые в добрые руки: белые мальчик и девочка, черно-белая девочка. Тел. 8 (922) 218-21-25
- котята, 1 мес. от сибирского кота, приучены, два мальчика и девочка, пушистые, серый, два полосатых. Тел. 8 (922) 210-45-47
- котята, абсолютно белые, один рыжий, мальчики. Тел. 8 (912) 647-02-93
- кошечка молодая, помесь с сиамской, мышеловка в частный дом. Тел. 8 (963) 854-68-03
- кошка в добрые руки, молодая, красивая, 3-цветная, 1 год, очень ласковая, стерилизована, ест сухой корм и натуральный, ходит в лоток с минеральным наполнителем. Тел. 8 (909) 018-67-73
- молодой пес в добрые руки, возраст полгода. Будет хорошим, верным охранником. Тел. 8 (919) 385-56-91, 8 (932) 618-45-50
- пушистая собака среднего размера на охрану частного дома, привыкшая к цепи и будке. Ежедневный выгул обязателен. Стерилизована. Привезем сами. Тел. 8 (922) 143-37-79
- русская борзая, породистая, с документами, сука, окрас муругий. Желательно на вольерное содержание. Хорошо выращена, азартная. Своих животных не трогает. С людьми и детьми ласкова, к чужим относится настороженно. Тел. 8 (953) 044-56-69
- Серебро, 1 год, умная и спокойная, замечательный сторож и «звоночек». Тел. 8 (912) 690-34-84
- Снупи ищет дом, 1,5 года, добрейшей души пес, овчароидного окраса. Будет прекрасным компаньоном для вас и вашей семьи. Проглистогонен, обработан от блох и клещей, в очереди на прививку и кастрацию. К собакам выборочно, к людям не агрессивен. Скорее всего, раньше жил в квартире. Приучен к выгулу. Пристраивается в квартиру, либо в вольер, на цепь собаку не отдадим. Кушает сухой корм премиум класса. На поводке тянет. Желательно прохождения курса дрессировки. Тел. 8 (922) 194-50-40

9 июня исполнилось полгода, как нет с нами любимого папы, дедушки
ШМЕЛЁВА ВИКТОРА ИВАНОВИЧА

14 июня исполняется 7 лет, как не стало нашей дорогой, любимой мамочки, бабушки
ШМЕЛЁВОЙ ВЕРЫ ГРИГОРЬЕВНЫ

Вас спасти не в нашей было власти,
И скорби нашей нет конца.
Безмерна боль, что рвет на части
Осиротевшие сердца.
Все, кто знал и помнит, помяните их добрым словом.

Любящие дети, внуки, правнучки

- собака высокая, красивая, белая в добрые руки. Возраст два года, стерильная. Голос грозный, нрав хороший. Добрая. Тел. 8 (922) 607-71-40, Елена
- собака для охраны дома, сада, кобель, похож на овчарку. Тел. 8 (922) 603-72-47
- собака-компаньон в добрые руки, типа лайка, стерильна. Знакомство в г. Екатеринбурге. Тел. 8 (904) 387-01-07,Галина
- щенки беспородные в добрые руки, девочка 2,5 мес., мальчик 4,5 мес. Тел. 8 (961) 769-78-12
- щенки русской гончей и лайки, 1 мес. Тел. 8 (950) 639-46-01
- щенки, будут среднего размера, г. Екатеринбург. Тел. (343) 257-19-78
- щенок Клаус, 4 мес., умный и активный, отличные задатки охранника. Тел. 8 (912) 690-34-84

ОТДАМ / ПОДАРЮ

- вещи на ребенка 3-4 года и взрослые. Тел. 8 (922) 102-52-81
- коляска детская. Тел. 8 (953) 602-66-78
- молочный грибок для приготовления кефира и инструкция по применению. Тел. 8 (950) 656-52-23
- пылесос, требует небольшого ремонта. Тел. 5-46-16

ПРИМУ В ДАР

- скала, дресьва, бой бетона, кирпича для отсыпки. Тел. 8 (912) 648-86-60
- ванна б/у, в хорошем состоянии. Или куплю недорого. Тел. 8 (908) 924-73-85
- газовая плита, 4-комфорочная для большой семьи. Заранее, благодарим. Тел. 8 (922) 614-43-15
- грунт, земля, дресьва на Гусевку для отсыпки. Транспортные услуги оплачу. Тел. 8 (922) 107-61-77
- вещи для мальчика 3-4 лет. Тел. 8 (902) 151-68-66
- земля для отсыпки на Гусевку. Транспортные услуги оплачу. Тел. 8 (922) 107-61-77
- инвалидная коляска для взрослого. Тел. 8 (922) 121-01-75
- кресло-кровать или тахта для пожилого погорельца. Тел. 8 (950) 647-67-96, 8 (922) 229-45-16
- кровать детская, вещи для новорожденного. Тел. 8 (904) 380-54-17
- линолеум, б/у. Тел. 8 (902) 410-34-34
- любые виниловые грамм. пластинки. Тел. 8 (922) 206-32-84
- микроволновка любого размера. Тел. 8 (982) 637-32-40
- МК-печь, небольшая. Тел. 8 (912) 216-73-25
- муз. центр, акустика, 2-полосная акустика от магнитол, усилитель. Или куплю. Тел. 8 (953) 383-10-59
- пианино. Самовывоз. Тел. 8 (922) 139-94-00
- плита газовая или электрическая, холодильник, стиральная машина, пылесос, кровать. Тел. 8 (952) 732-11-48
- холодильник для многодетной семьи. Тел. 8 (952) 136-73-59

УСЛУГИ

АВТОТРАНСПОРТНЫЕ

- ГАЗель-тент. Тел. 8 (904) 549-70-73
- «Чебурашка» борт 1,8х1,6, открывается на три стороны. Тел. 8 (922) 121-71-66
- Isuzu а/манипулятор-эвакуатор, борт 6 м, 5 т, стр. 12 м, 3 т. Тел. 8 (922) 142-47-74
- Nissan-будка. Тел. 8 (953) 051-19-13

САУНА
в Толстой Креветке sauna-revda.ru
3-18-18
8-922-298-22-22

СКОРНЯК-ПРОФЕССИОНАЛ
выполнит работу любой сложности
Пошив шуб, шапок, дубленок, жилетов, изделий из кожи; перешив на современную модель, на детское; КОЖА И МЕХ НА ЗАКАЗ
Vk.com/sibiryachka66 • sibiryachka66.ru
Тел. 8 (902) 585-92-03 • 3-16-72

КУПИМ ДОРОГО
ТИТАН • НЕРЖАВЕЙКУ
МОЛИБДЕН • НИКЕЛЬ
НИХРОМ • ВОЛЬФРАМ
Тел. 8 (965) 579-24-43

ПРОФНАСТИЛ
Металлочерепица • Все для кровли и заборов
НЕДОРОГО • БЕСПЛАТНАЯ ДОСТАВКА • РАССРОЧКА
Тел.: 8 (900) 204-24-04, 8 (343) 201-24-04
ИП Магазинский А.В. ОГРН 310665808500029

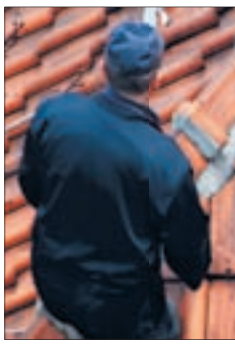

Производство и поставка бетона и ЖБИ по Свердловской области
БЕТОН
Известковый раствор
Раствор на отсеве
Раствор на песке
Кольца • Крышки • ФБС
Работаем без выходных
• Доставка
• Бетононасосы
• Оказание лабораторных услуг
Тел. 5-47-47, 3-77-93
8 (922) 123-000-8, 8 (922) 123-00-40
Ждем вас по адресу: г. Ревда, ул. Мичурина, 38, офис 9
Сайт: pkbss.ru
info@pkbss.ru
ООО ПК «БетонСтройСервис». ОГРН 1146684004499

МАНИПУЛЯТОР
ЭВАКУАТОР
Тел. 8 (922) 107-43-39

ЭКСКАВАТОР-ПОГРУЗЧИК
JCB 3cx
Тел. 8 (953) 00-93-963,
8 (950) 65-77-465

ОТКАЧКА
ВЫГРЕБНЫХ ЯМ
Тел. 8 (902) 262-06-58
В любое время

УСЛУГИ ФРОНТАЛЬНОГО ПОГРУЗЧИКА
Планируем, копаем, грузим КамАЗ
8 (922) 124-30-00, 8 (922) 123-43-00

ЭКСКАВАТОР-ПОГРУЗЧИК JCB 4CX JCB 3CX
ковши 40, 60, 80 см, гидромолот
Нал./безнал. в т.ч. с НДС
Тел. 8 (922) 20-44-511

ОТКАЧКА
выгребных ям
с 8.00 до 23.00 без выходных
8 (902) 26-26-216,
8 (922) 218-38-18

ГРУЗОПЕРЕВОЗКИ
ГАЗЕЛЬ-ТЕНТ
Тел. 8 (922) 140-98-41

МАНИПУЛЯТОР
ЭВАКУАТОР
АВТОВЫШКА
8-912-633-33-16

ОТКАЧИВАЕМ
ВЫГРЕБНЫЕ ЯМЫ
5, 10 куб. м. Тел. 8 (922) 124-55-55
8 (922) 124-5555
9-21 ч.

Услуги погрузчика-экскаватора
УЗКИЙ ШИРОКИЙ КОВШ
КамАЗ
Тел. 8-922-1234-300

АВТОМАНИПУЛЯТОР
стрела 10 м, 3 т,
борт 5,5 м, г/п 7,5 т
Тел. 8 (922) 124-3000

■ Mazda Titan, борт 4,5 т, город/область, грузчики. Тел. 8 (922) 229-30-27

■ а/кран 24 т. Тел. 8 (922) 110-70-66

■ а/м ГАЗель, город/область. Тел. 8 (922) 229-04-99

■ а/м ГАЗель. Тел. 8 (922) 021-22-20

■ а/м ГАЗель. Тел. 8 (922) 021-22-20

■ а/м ГАЗель. Тел. 8 (922) 600-65-96

■ а/м ГАЗель. Тел. 8 (950) 546-25-42

■ а/м ГАЗель. Тел. 8 (950) 546-25-42

■ а/м ГАЗель-будка. Тел. 8 (902) 265-88-51, 8 (912) 238-78-41

■ а/м ГАЗель-тент. Тел. 8 (922) 201-35-25

■ а/м ГАЗель-тент. Тел. 8 (932) 602-85-20

■ а/манипулятор КАМАЗ, б/т 6 м, кр. 3 т. Тел. 8 (912) 619-45-01

■ а/манипулятор стр. 3 т, борт 5 т, дл. 5,6 м. Тел. 8 (932) 609-56-27

■ а/манипулятор, вышка, борт 9,5 м, 15 т, стрела 23 м, 7 т. Тел. 8 (912) 642-74-88

■ а/манипулятор, кран 3 т, борт 6 м, 5 т. Тел. 8 (912) 262-02-08

■ а/манипулятор, кран 3 т, борт 6 м, 5 т. Тел. 8 (922) 221-41-98

■ а/манипулятор, эвакуатор, вышка, борт 6 м, г/п 5 т, стр. 3 т. Тел. 8 (922) 124-33-38

■ а/манипулятор. Тел. 8 (902) 873-85-94

■ а/манипулятор. Тел. 8 (906) 806-42-79

■ а/манипулятор. Тел. 8 (922) 168-26-20

■ ГАЗель цельнометаллическая, город/межгород. Тел. 8 (922) 188-72-28

■ ГАЗель, 4 м. Тел. 8 (912) 234-42-71

■ ГАЗель, грузчики. Тел. 8 (912) 211-32-50

■ ГАЗель, грузчики. Тел. 8 (950) 198-46-97

■ ГАЗель-будка. Грузоперевозки. Тел. 8 (900) 211-36-86

■ ГАЗель-будка. Тел. 8 (904) 166-15-18

■ ГАЗель-тент город/межгород. Тел. 8 (922) 212-13-73

■ ГАЗель-тент. Тел. 8 (912) 298-31-68

■ ГАЗель-тент. Тел. 8 (912) 604-28-98

■ ГАЗель-тент. Тел. 8 (912) 648-44-56

■ КАМАЗ, МАЗ, вывоз мусора, доставка: отсев, скала, щебень и работаем почасовой. Тел. 8 (961) 771-56-57

■ манипулятор, г/п 3 т, борт 5 т. Тел. 8 (922) 612-61-88

■ манипулятор, эвакуатор, вышка, борт 6 м, г/п 5 т, стрела 10 м, г/п 3 т. Тел. 8 (922) 610-83-84

■ термобудка, фургон 2,5 т, 10 куб.м. Тел. 8 (922) 029-00-44

■ экскаватор, бокосвал. Тел. 8 (919) 398-47-63

■ экскаватор п/п+гидромолот, копаем под канализацию, установка кессонов. Тел. 8 (904) 162-70-41

■ экскаватор. Тел. 8 (922) 166-21-53

■ экскаватор-погрузчик JCB 3CX, любая земельная работа+ямобур. Тел. 8 (912) 629-35-30, 8 (922) 210-24-21

■ экскаватор-фронтальный погрузчик. Тел. 8 (912) 624-43-19, Александр

■ ямобур JCB, размер 230-305-380 мм, глубина до 3 м. Тел. 8 (922) 210-24-21

■ ямобур под забор, фундамент, д. бура 220, 300, 500. Тел. 8 (912) 638-37-73, 8 (912) 294-07-00

■ ямобур-кран-автовышка, г/п крана 3 т, вылет стрелы ямобура 12 м, диаметр бурения 150-600 мм, глубина бурения до 10 м. Закручиваем сваи. Машина-вездеход на базе ЗИЛ-131. Находимся в г. Первоуральске, выезжаем в любой район. Тел. 8 (900) 202-27-85, 8 (922) 225-99-18

РЕМОНТ/ОТДЕЛКА

■ а мы заменим трубы. Тел. 3-77-10

■ а мы строим, ремонтируем! недорого копаем, ломаем! кровля от 400 р. Заборы от 350 р. Возможность покупки материала оптом. Тел. 8 (900) 215-87-77

■ бригада отделочников без посредников. Тел. 8 (922) 118-00-80

■ бригада строителей, мастера все руки. Тел. 8 (950) 557-77-55, 8 (909) 700-70-22

■ весь ремонт: кафель, ламинат, фанера, г/к, панели, обои. Тел. 8 (922) 140-63-99

■ водонагреватель. Тел. 3-77-10

■ все виды ремонтно-отделочных работ. Качественно и недорого. Тел. 8 (912) 645-16-65

■ все виды строительных работ! Недорого! Тел. 3-79-91

■ демонтаж, вывоз мусора! Недорого! Тел. 3-79-91

■ изготовим срубы из цельного бревна. Зимний лес. Монтаж. Тел. 8 (950) 205-40-18

■ кладка печей, каминов, барбекю. Тел. 8 (922) 140-30-07, 8 (953) 601-63-13

■ кровельные работы любой сложности. Тел. 8 (922) 606-95-02

■ кровельные работы, отд. деревом бань, домов, сайдинг. Тел. 8 (922) 229-41-02

■ монтаж сайдинга, ондулина. Тел. 8 (912) 234-42-71

■ мягкая кровля, ремонт гаражей, квартир. Тел. 8 (912) 222-92-85

■ наклею кафель люб. сложности, универсал. доп. работы. Тел. 8 (922) 140-63-99

■ натяжные потолки от монтажников, бесшовные, 350 р./кв.м, любой цвет, замеры бесплатно. Тел. 8 (904) 160-89-84, 8 (902) 255-23-67

■ от забора до конька, кладка, отделка, коммуник., срубы. Тел. 8 (902) 269-86-60

■ плотницкие раб., дома, крыши, бани, монтаж, демонтаж, малярные работы, фундаменты, рем. квартир, сварка, заборы. Тел. 8 (912) 222-26-93

■ проблемы с сантехникой, электрикой? Нужна сварка? Позвоните, не пожалеете. Тел. 8 (902) 409-93-32, Андрей

■ ремонт и покрытие полов, обшив панелями, г/к. Тел. 8 (902) 440-77-71, 3-28-66

■ ремонт квартир «под ключ». Гарантия. Качество. Тел. 8 (929) 214-20-56

■ ремонт квартир, качественно, быстро. Тел. 8 (912) 298-21-89

■ ремонт квартир. Тел. 2-53-91, 8 (922) 135-15-49

■ ремонт квартир. Тел. 8 (922) 113-30-33

■ ремонт. Отделка. Тел. 8 (904) 380-40-88

■ сантехник. Тел. 8 (922) 611-94-53

■ стройте с нами, мы умеем все! Все коммуникации. Тел. 8 (904) 545-56-96

■ утепление всего, что пожелаете пенополиуретаном. Тел. 8 (922) 029-00-44

НАТЯЖНЫЕ ПОТОЛКИ
Закажите замер, узнайте цену и сделайте выбор!
ЗАМЕР БЕСПЛАТНО!
ГАРАНТИЯ
МЫ С ВАМИ БОЛЕЕ ЧЕТЫРЕХ ЛЕТ
Тел. 8 (922) 133-57-13

Стекольная мастерская
Резка, сверление, обработка кромки стекла. Зеркало, узорчатое стекло.
Тел. 8 (922) 107-61-77

Резка стекла зеркал
любая обработка
Ярославского, 9я
8-922-600-80-77

МОСКИТНЫЕ СЕТКИ
РЕМОНТ • ИЗГОТОВЛЕНИЕ
Тел. 8 (912) 29-43-765

■ строители. Мастера на все руки, строительство коттеджей «под ключ» и др. строительные услуги. Тел. 8 (950) 655-66-63

■ утепление и шумоизоляция полов и стен. Монтаж ламината, линолеума. Универсал. Стаж 15 лет. Тел. 8 (904) 162-76-68

■ шлифовка бань, срубов. Тел. 8 (912) 201-90-24

■ штукатуры, маляры. Качественно, недорого. Тел. 8 (922) 217-70-28

■ электрик на дом. Тел. 8 (922) 141-07-71

■ электрик. Тел. 8 (904) 380-40-88

■ электрик качественно на пятницу, субботу, воскресенье. Тел. 8 (912) 225-00-78

РЕМОНТ БЫТОВОЙ ТЕХНИКИ

Ремонт холодильников стиральных машин и др. бытовой техники
Тел. 8-908-632-71-75

РЕМОНТ
- холодильников
- стиральных машин
- водонагревателей
8 (902) 27-44-333

■ настройка и ремонт компьютер. Выезд на дом. Гарантия. Тел. 8 (912) 660-60-60

■ настройка и ремонт компьютера. Выезд на дом. Гарантия. Недорого. Тел. 8 (963) 052-11-55

■ настройка и ремонт компьютеров. Выезд на дом. Тел. 8 (912) 661-22-80

■ ремонт бытовых и торговых холодильников. Гарантия. Тел. 8 (902) 500-71-45

ЦЕНТР КОМПЬЮТЕРНОЙ ПОМОЩИ
РЕМОНТ КОМПЬЮТЕРОВ
НОУТБУКОВ, ЖК-МОНИТОРОВ
Тел. 5-17-83, 8 (922) 22-11-33-5.
ул. Азина, 81, офис 107

РЕМОНТ
стиральных машин, СВЧ-печей, пылесосов, водонагревателей и др.
Мастер из Ревды! Цены ниже!
Гарантия до 12 мес. Пенсионерам — скидки!
Без перерыва и выходных.
Тел.: 8 (912) 281-27-95, 3-18-88

■ ремонт холодильников. Быстро. Опыт, качество. Тел. 3-28-64, 8 (950) 640-61-58

■ ТВ-мастер+. Тел. 8 (922) 109-43-38

■ ТВ-ремонт без выходных. Вызов по тел. 8 (922) 109-43-38, 3-94-29, Радик

КОСМЕТОЛОГИЯ

■ наращивание ресниц. Недорого. Тел. 8 (922) 160-22-13

■ наращивание ресниц. Цена 1000 р. Тел. 8 (912) 244-49-28, Юлия

ПРОЧИЕ

КОШЕНИЕ ТРАВЫ
Быстро • Качественно
Недорого
Тел. 8 (912) 256-45-15

ИНТЕРНЕТ В ПОСЕЛКАХ
Спутниковый, 3G, 4G, WiFi
Установка спутникового ТВ
Тел. 8 (922) 198-56-03

■ бесплатно вывезу ненужную быт. техн., ст. маш., газ. пл., холод., кровати, двери, ванны, батар. и т.д. Тел. 8 (950) 198-46-97

■ ведение бухучета ИП, ООО, сдача отчетности. Тел. 8 (902) 509-41-15

■ ведение бухучета малых предприятий, сдача отчетности. Тел. 8 (922) 156-46-36

■ дипломы, курсовые, рефераты, практика, чертежи. Любые дисциплины, качественно и в срок. Тел. 8 (902) 878-81-94, referent-revda@yandex.ru

■ диссертации, дипломы, контрольные и мн. др. Тел. 8 (908) 916-08-93

■ зам. газ. котлов. Тел. 8 (906) 812-52-91

■ заправка автомобильных кондиционеров. Гарантия. Тел. 8 (902) 500-71-45

■ изг. и устан. мет. двери, решетки, балконы, ворота, люб. м/конструкции, сейф-дв., теплицы, парники. Качество, гарантия. Тел. 8 (904) 549-14-60, 8 (912) 050-65-00

■ любые услуги сантехника. Тел. 8 (912) 650-91-42

■ монтаж и наладка автоматики для скважин. Достанем застрявшие насосы. Тел. 8 (909) 011-11-99, 8 (912) 257-88-97

■ мужчина по вызову, любые работы по дому. Тел. 2-53-91, 8 (922) 135-15-49

■ репетитор 1-4 класс. Подготовка к школе. Тел. 8 (922) 192-85-89

■ реставрация ванн. Тел. 2-53-91, 8 (922) 135-15-49

Бурение скважин на воду
8 (3439) 29-10-69
8 (922) 22-89-102

БУРЕНИЕ
СКВАЖИН НА ВОДУ
Гарантия 5 лет. Документы.
(343) 207-04-04,
8 (950) 208-59-71
www.bur-m.ru

БУРЕНИЕ
скважин на воду
Гарантия
Качество • Документы
Тел. 8 (952) 13-88-779

Бурение скважин под воду
в Ревдинском районе
Гарантия • Качество
Тел. 8 (953) 605-98-33

БУРЕНИЕ
скважин на воду
Гарантия 5 лет
Качество. Документы.
Без очереди
Тел. 8 (900) 200-7-222 (Мотив)

Телефон (922) 606-04-26
БУРЕНИЕ СКВАЖИН
ГАРАНТИЯ • РАССРОЧКА

■ нарисую портрет стерео 3D (с фото), под пленкой с микролинзами. Тел. 8 (922) 149-60-19

■ окрас деталей кузова автомобилей. Ремонт, восстановление автобамперов. Тел. 8 (982) 688-15-43

■ ремонт и чистка печей. Тел. 8 (904) 545-56-96

■ сборка мебели. Тел. 8 (953) 041-10-89

■ сварка: аргон, цветные металлы, баки, поддоны, диски и т.д. Тел. 8 (982) 723-11-92, 8 (982) 628-06-11

■ сварка любых мет. конструк. Тел. 8 (922) 184-94-65, 8 (953) 004-89-74

■ сварочные работы, недорог. Тел. 8 (952) 140-81-83

■ тамада-диджей. Тел. 8 (919) 382-72-73

■ усл. сантехника. Тел. 8 (912) 684-90-91

■ услуги бухгалтера по ведению учета, ОБ, УСНО, ЕНВД. Тел. 8 (922) 100-09-87

■ услуги токаря. Тел. 8 (953) 607-78-18

■ услуги электрика. Тел. 8 (912) 219-21-91

■ установка водонагревателей и счетчиков. Тел. 2-53-91, 8 (922) 135-15-49

ТИРАЖ 7 500 ЭКЗЕМПЛЯРОВ

Газета зарегистрирована в Уральском окружном межрегиональном территориальном управлении Министерства РФ по делам печати 14.07.2003 г. Свидетельство ПИ №11-1548 от 14.07.2003 г.
Учредитель и издатель ООО «Ревда-инфо».
Подписной индекс 53882.
Редакция ООО «МГ «Городские вести».
Адрес издателя и редакции: ул. Чайковского, 33.
Адрес для писем: 623280, Ревда-центр, а/я 26.
Издатель, главный редактор В.А.Безпятых, redaktor@revda-info.ru
Выпускающий редактор В.В.Пермякова, permyakova@revda-info.ru

Корреспонденты: Н.Лобанова, И.Капсалыкова, Ю.Шаров, М.Семинтинова.
Контактная информация
Рекламная служба: тел. 3-40-59, reklama@revda-info.ru
Отдел доставки: тел. 3-17-14, dostavka@revda-info.ru
Корреспонденты: тел. 3-46-29, info@revda-info.ru

Редакция может публиковать материалы, не разделяя мнения авторов. Перепечатка и иное использование материалов из «Городских вестей» только по согласованию с редакцией.

За содержание и достоверность рекламной информации отвечает рекламодатель. Рекламируемые товары подлежат сертификации, услуги — лицензированию.

Газета предназначена для читателей старше 16 лет.

Газета отпечатана в типографии ООО «Ротация», г. Реж, ул. О.Кошевого, 16.
Номер подписан в печать по графику 11 июня 2015 г. в 20.00, фактически — в 20.00.
Заказ №2864.

enso Law firm
Правовую поддержку и защиту авторских прав осуществляет юридическая компания «ЭНСО»

shutterstock
Все заимствованные иллюстрации получены на основании лицензии компании Shutterstock

■ **услуги электрика. Тел. 8 (912) 297-19-87**

■ **установка электронагревателей, газовых котлов и колонок. Звоните, договоримся. Тел. 8 (902) 409-93-32**

■ **электрик. Тел. 8 (922) 110-92-44**

■ **электрик. Тел. 8 (932) 616-27-30**

■ **электрик. Тел. 8 (967) 854-92-51**

■ **электрогазосварочные работы. Тел. 8 (953) 003-33-09**

РАБОТА

ВАКАНСИИ

■ **«Нуга Бест» требуется кассир-консультант. Ответственный, со знанием ПК, з/п от 14 т.р. Тел. 8 (909) 019-91-41**

■ **в «Командор-мебель» требуются специалисты с опытом. Тел. 8 (912) 697-24-62**

■ **в РЦ «Кин-дза-дза», г. Ревда, требуются: повара холодного, горячего и мясного цехов, кондитеры. Официальное трудоустройство, достойная з/п. Тел. 3-16-86, 8 (932) 601-50-30**

■ **в ТСЖ «3-ий микрорайон» требуется слесарь-сантехник. Тел. 2-11-17**

■ **в центр красоты «Клеопатра» требуются сотрудники с медицинским образованием, операторы и менеджеры. Принимаем на работу активных пенсионеров, з/п достойная. Тел. 8 (34397) 5-21-51, 8 (922) 139-14-77, 8 (922) 139-15-19**

■ **в ювелирный салон «Маргарита» требуется продавец-консультант. Обращаться по адресу: ул. Чайковского, 31, с 10.00 до 19.00**

■ **ООО «Мебель» приглашает на работу водителя, менеджера по продажам. Тел. 8 (909) 009-48-97**

■ **ООО «Евро-Мебель» приглашает на работу столяра-распиловщика. Тел. 8 (909) 009-48-97**

■ **ЗАО «Дегтярский литейно-механический завод» требуется главный инженер, образование высшее металлургическое, обязателен опыт работы в должности гл. инженера на метал. предприятии от 3 лет. Желателен опыт технического перевооружения и строительства металлур. предприятий, з/п от 50 т.р. Резюме присылать на 3280818@rambler.ru. Тел. (343) 328-08-18**

■ **ИП Бродников И.Н. работа в сетевом маркетинге. Тел. 8 (906) 809-47-03, 8 (932) 122-08-60**

■ **ИП Денисов Я.А. требуется продавец в киоск быстрого питания. Тел. 8 (912) 231-23-01**

■ **ИП Крашенинников А.А. требуется продавец для продажи запчастей с автомобилем для работы в павильоне на трассе. Тел. 8 (922) 204-91-12**

■ **ИП Кузнецова В.П. требуется продавец на одежду, подработка. Тел. 8 (912) 282-71-04**

■ **ИП Никонов в продуктовый магазин требуются продавцы, охранник. Тел. 8 (922) 123-44-50**

■ **ИП Худоян А.М. требуются продавец на овощи-фрукты и бармен-официант. Тел. 8 (912) 244-96-98**

■ **ИП Мезенцев А.А. требуются автомойщики на автомойку. Тел. 8 (912) 609-88-22**

■ **ИП Попова А.А. требуется швея на ремонт одежды. Тел. 8 (904) 981-25-56**

■ **ИП Созинова Ю.Л. в маг. «Хозяюшка» требуется продавец. Тел. 8 (922) 605-65-62**

■ **ООО «»Спец-Комплект» требуется грузчик, з/п 15 т.р. Тел. 8 (912) 270-89-24**

■ **ООО «РеалТрансЭкспресс» требуются водители кат. «Е» на иномарки, негабарит. Тел. 8 (922) 614-05-83**

■ **ООО СПК «Ферротек» требуются сварщики на производство, возможно после техникума. Тел. 8 (912) 662-23-33**

■ **ООО ЧОП «Перспектива» для работы в г. Первоуральске требуются охранники с удостоверением. Трудоустройство и соцпакет согласно ТК РФ. Тел. (3439) 27-48-69, 27-20-74, 27-20-84**

■ **срочно! ООО «СК Авангард» требуется уборщица, без в/п, график 2/2, офиц. трудво, з/п 11 т.р. Тел. 8 (912) 205-50-79**

■ **такси требуется диспетчер. Тел. 5-55-53**

■ **такси требуются водители на офисные автомобили, а так же с л/а. Тел. 5-55-53**

ЧАСТНЫЙ НАЙМ

■ **требуется водитель категории С, Е для перевозок. Тел. 8 (922) 292-04-01**

■ **требуется домработница, уборка + глажка белья, два раза в неделю. Тел. 8 (912) 609-88-22**

■ **требуется опытный садовник для работы в саду. Тел. 8 (922) 223-33-55**

■ **требуется семейная пара с проживанием по уходу за коровами. Тел. 8 (900) 203-68-21, 8 (912) 248-46-76**

■ **требуются рабочие для выполнения работ по антикоррозийной защите, маляры-высотники, пескоструйщики. Тел. 8 (982) 101-29-06**

■ **требуется плотник-универсал. Тел. 8 (922) 217-01-02**

■ **требуются рабочие для работы в лесу, с опытом. Тел. 8 (900) 203-68-21**

■ **требуются разнорабочие. Тел. 8 (912) 609-88-22**

■ **требуются специалисты на ленточную пилораму. Тел. 8 (922) 124-51-01**

■ **требуются сторожа. Тел. 8 (922) 135-07-75**

РЕЗЮМЕ

■ ищу подработку на летнее время. Тел. 8 (912) 698-76-59

■ ищу работу сиделкой. Тел. 8 (922) 117-18-79, Нина

■ ищу работу сторожем, вахтером. Тел.8 (982) 630-91-57

СООБЩЕНИЯ

■ **набираем детей в частный д/с с 1 годика, р-н а/станции. Тел. 8 (912) 245-27-20**

■ **набор в ч. садик, р-н шк. №29. Тел. 8 (950) 551-70-31**

■ ищу женщину для ухода за пожилым человеком в г. Дегтярске. Тел. 8 (902) 279-48-27

■ 7 июня на ул. К.Краснова были украдены шуруповерт «Зубр» и удлинитель-катушка (кабель синего цвета). Если Вам предложат купить эти вещи, просьба позвонить по тел. 8 (912) 694-66-19, Татьяна

■ ищу помощницу в огород. Тел. 8 (912) 034-43-42, вечером

■ ищу помощницу на даче, проживание в благоустроенном доме. Тел. 8 (912) 651-95-40, Сергей, после 18.00

■ ищу попутчицу для поездки на море, 40-60 лет. Вдвоем тур дешевле. Тел. 8 (908) 637-99-44

■ молодые люди, купившие рассаду капусты на рынке в понедельник, прошу позвонить по тел. 2-10-47, Тамара

БЮРО НАХОДОК

ПОТЕРИ

Потерялся кот дымчато-серый, в районе ул. Металлистов. Помогите найти! Тел. 8 (982) 635-85-37

■ утерян паспорт на имя Ереминой А.А. Прошу вернуть за вознаграждение. Тел. 8 (965) 511-14-20

■ утеряно водительское удостоверение на имя Дмитриева Николая Петровича. Тел. 8 (912) 669-59-23

■ 27 мая на территории школы №1 был утерян велосипед Stels, цвет белый/красный/синий. Просьба вернуть за вознаграждение. Тел. 8 (922) 216-55-90

■ во дворе ул. Ковельской, 17 утерян сотовый телефон Samsung Galaxy Star Plus, в желтом корпусе. Просьба, вернуть за вознаграждение. Тел. 8 (919) 371-67-63

■ 23 мая на детской площадке (М. Горького, 30), на площади или в парке «Победы» утеряна детская курточка в полоску. Тел. 8 (950) 652-15-56

■ утеряны паспорт, страховое св-во на имя Якимовой Антонины Ивановны. Просим вернуть за вознаграждение. Тел. 8 (922) 201-78-46

НАХОДКИ

■ найден маленький щенок в р-не «Тополей», девочка. Возможно, будет очень маленькой. Хозяева старые или новые, отзовитесь. Тел. 8 (912) 046-77-41

ОБРАЩАТЬСЯ В РЕДАКЦИЮ

При себе иметь документ, удостоверяющий личность

■ найдены ключи от а/м Лада, в р-не д/с №17

Надюшенька, с четырнадцатилетием!

Ты маленькой девочкой будешь для нас
Всегда, наша дочка родная!
Мы помним, как дружно вели в первый класс,
А вот ты уже и большая…
Так пусть День рожденья подарит тебе
Все то, о чем в жизни мечтаешь!
Успехов и верной дороги в судьбе –
Ты самой счастливою станешь!
Поздравляем!

Папа, мама, сестра, брат

■ в попутном автомобиле, подвозившем девушку из магазина «Ашан», оставлены часы

■ найден паспорт самоходной машины и других видов техники на экскаватор ЕК-18

■ найден патент ФМС на имя Курбанова А.А.

■ найден пропуск ученика школы №3 на имя Дроздецкой Марины

■ найден профсоюзный билет на имя Шилова С.А.

■ найдена медсправка для предъявления в ГИБДД на имя Юсупова А.Х.

■ найдено св-во ИНН на имя Кадниковой Н.В.

■ найдено св-во о браке и трудовая книжка на имя Лукманова В.А.

■ найдено св-во о браке на имя Бабина В.И.

■ найдено св-во о прекращении деятельности ИП на имя Мельниковой А.В.

■ найдено удостоверение ветерана на имя Атановой Тамары Егоровны

■ найдено удостоверение на имя Бодунова А.Д.

■ найдены банковские карты на имя Симаранова А., Стрелкова С., Калистратовой А., Дьякова А., Рошчупкина В., Лукьяновой Е., Будаева В., Ехлаковой Н., Серебряковой Т.

СЛУЖБА ЗНАКОМСТВ

■ Каждое объявление начинается с номера, присвоенного абоненту. Напишите письмо интересующему Вас абоненту. На конверте укажите номер этого абонента. Принесите письмо к нам в редакцию (ул. Чайковского, 33) или опустите в фирменные ящики «Городских вестей», можно отправить в редакцию по почте, и мы передадим Ваше письмо адресату.

■ 101. Спортивен, 38 лет, буду рад познакомиться с девушкой, женщиной 24-33 лет, ростом не выше 160 см, для серьезных отношений, без жилищных проблем

■ 107. Мужчина, 42 года, без в/п, познакомится с молодой неполной женщиной 30 лет, ж/о

■ 130. Желаю познакомиться с девушкой 30-35 лет

■ 108. Хочу познакомиться с самостоятельным работающим мужчиной без в/п до 60 лет

■ 109. Мне 57 лет, общительная, стройная, люблю природу и свою дачу. Познакомлюсь с одиноким мужчиной от 55 до 60 лет для встреч и проведения досуга

■ 110. Женщина, 53 года, добрая, энергичная, люблю природу. Желаю познакомиться с добрым, энергичным мужчиной до 60 лет для с/о

■ 111. Женщина 65 лет без в/п желает познакомиться с одиноким мужчиной для с/о

■ 112. Женщина 59 лет познакомится с одиноким мужчиной близкого возраста. Надеюсь, знакомство наполнит нашу жизнь смыслом

■ 113. Не грусти, что годы пролетели, не горюй, что молодость ушла, ведь душа осталась молодою, много в ней заботы и тепла. Вдова 64/166, без в/п, добрая, надежная

■ 114. Одинокая женщина, 62 года, без в/п, ж/о, очень хочет встретить надежного друга-помощника, без обязательств. Сложно одной в частном доме. Жду

■ 115. Желаю встретить друга для души, взаимной помощи, общения. Разделим горечь одиночества. Вдова, 64 года, без в/п, заботливая

■ 116. Женщина, 29 лет, добрая, хозяйственная, есть дети, познакомится с серьезным мужчиной до 35 лет, в/п в меру. Верю, что ты есть. Остальное при встрече

■ 117. Женщина, 58 лет, познакомится с мужчиной без в/п, без жилищных и материальных проблем, для с/о

■ 118. Женщина, 45 лет, татарочка, ищет мужчину до 50 лет, желательно проживающего в своем доме

■ 119. Женщина, 44 года, 165/63, работает, ж/о, есть ребенок, познакомится с порядочным мужчиной до 50 лет, без в/п. Остальное при встрече

■ 120. Мужчина, 41 год, желает познакомиться с женщиной 36-38 лет для серьезных отношений. Остальное при встрече

■ 121. Мужчина, 57 лет, приезжий, инвалид, хочу познакомиться с женщиной для с/о

■ 126. Женщина 47 лет желает познакомиться с мужчиной 50-55 лет. Остальное при встрече

■ 132. Мужчина, 42 года, желает познакомиться с доброй, ж/о женщиной 32-36 лет

■ 128. Женщина, 54 года, подарит свою нежность и заботу, доброму, надежному, порядочному мужчине 55-57 лет

■ 122. Для романтических отношений познакомлюсь с мужчиной до 55 лет, выше 175 см, свободным, без в/п, с ч/ю. О себе: до 50 лет, в/о, ж/о, зеленоглазая брюнетка

■ 123. Добрая женщина 55 лет ждет встречи с порядочным, надежным, темпераментным, романтичным мужчиной 55-57 лет

■ 124. Женщина, 54 года, познакомится с активным, энергичным мужчиной до 60 лет, без в/п, которому не чужды прогулки и путешествия

■ 125. Одинокая женщина, вдова, 54 года, желает познакомиться с одиноким порядочным мужчиной, в/п в меру, для совместного общения

■ 127. Молодой человек, 44 года, познакомится с восхитительной женщиной, с чувством юмора, верной, ласковой, нежной, спутницей жизни на долгие годы. Возможно — это наша с тобой судьба навсегда

■ 129. Женщина 60 лет хочет познакомиться с одиноким, добрым мужчиной для с/о

■ 131. Молодой мужчина желает познакомиться с молодой женщиной 25-30 лет. О себе при встрече

■ 133. Мужчина 39 лет, рост 170 см, познакомится с молодой, доброй женщиной 30-35 лет

■ 134. Мужчина 50 лет, рост 180 см, 88 кг, ж/о, работаю, познакомлюсь с непол-ной женщиной до 48 лет для с/о

■ 135. Молодой человек 38/171, симпатичный, с ч/ю познакомлюсь с обаятельной, привлекательной, простой женщиной для с/о

■ 136. Работающий мужчина желает познакомиться с женщиной до 60 лет для с/о, желательно со своим домом

■ 137. Женщина, 29 лет, добрая, хозяйственная, есть дети, познакомится с серьезным мужчиной до 35 лет, в/п в меру. Верю, что ты есть. Остальное при встрече

■ 138. Мужчина познакомится с женщиной до 56 лет для нечастых дружеских встреч, при взаимной симпатии, возможны с/о

■ абонентов 133, 132, 129, 127, 121, 120, 119, 118, 117, 116, 111, 99, 76, 72 просим зайти в редакцию за корреспонденцией

ТЕЛЕМАСТЕР
www.telemaster-psk.ru
СПУТНИКОВОЕ ТЕЛЕВИДЕНИЕ
Установка спутниковых антенн
ТРИКОЛОР ТВ
Ремонт спутниковых ресиверов
тел: 8 922 2192349, 8(3439)252055
ОГРН 304662504400012

«Ломбард-Партнер»
ЗАЙМЫ под ЗАЛОГ
НИЗКИЙ %
ОГРН 1106625003099
◆Ювелирных изделий
◆Авто-мото-спецтранспорта
◆Ноутбуков, теле- и видеотехники
◆Земельных участков, недвижимости
КОМИССИОННЫЙ МАГАЗИН
ул. Цветников, 32, (вход со двора)
тел. 8 (34397) 39-22-8,
8-992-023-11-61
e-mail:info@lombard-partner
www.lombard-partner.ru

КУПОН ДЛЯ ПОДАЧИ БЕСПЛАТНОГО ЧАСТНОГО ОБЪЯВЛЕНИЯ В ГАЗЕТУ «ГОРОДСКИЕ ВЕСТИ» — ПЯТНИЦА

РУБРИКА — Принимается до 19 июня

ТЕЛЕФОН — ☐ Опубликовать это объявление два раза

- Купон должен быть передан в редакцию газеты «Городские вести» не позднее указанной на нем даты.
- Купон бесплатного объявления должен быть использован только для одного объявления и только в одну рубрику.
- Объявление должно быть четким и коротким, с соблюдением строк. Почерк должен быть разборчивым.
- На купонах принимаются только частные некоммерческие объявления.
- Объявления, связанные с предпринимательской деятельностью, и в рубрику «сдаю», не могут быть опубликованы с помощью этого купона.
- В рубрику «Недвижимость» можно подавать не более одного объявления на одно контактное лицо или номер телефона

Также частное объявление вы можете подать по телефону **3-46-35**, ежедневно **с 9 до 17 ч.**, кроме выходных, по email: 13@revda-info.ru или sms-сообщением на номер 8 (982) 717-59-80

ПТ

24 ОТДЫХАЙ

@ Хотите высказать свое мнение? Это просто!
Напишите письмо и принесите его в редакцию по адресу: **ул. Чайковского, 33,**
или отправьте по электронной почте на адрес: **info@revda-info.ru**

Афоризмы от Шарова

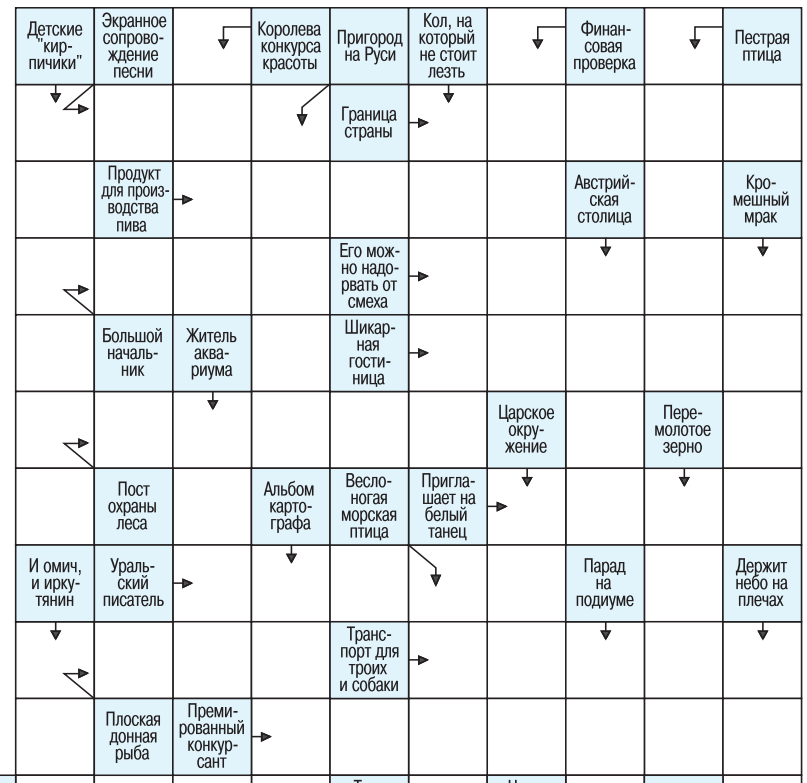

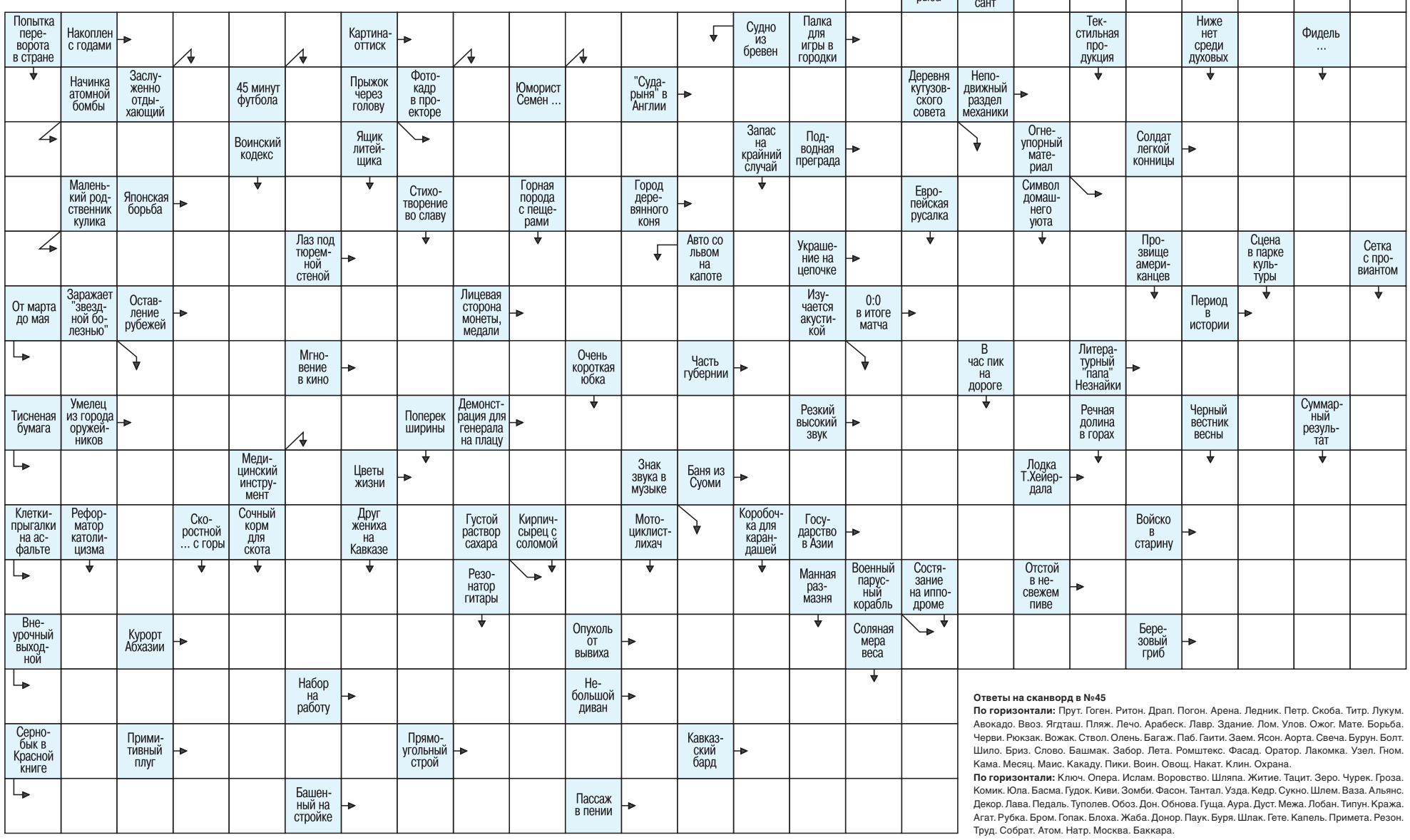

Ответы на сканворд в №45

По горизонтали: Прут. Гоген. Ритон. Драп. Погон. Арена. Ледник. Петр. Скоба. Титр. Лукум. Авокадо. Ввоз. Ягдташ. Пляж. Лечо. Арабеск. Лавр. Здание. Лом. Улов. Ожог. Мате. Борьба. Черви. Рюкзак. Вожак. Ствол. Олень. Багаж. Паб. Гаити. Заем. Ясон. Аорта. Свеча. Бурун. Болт. Шило. Бриз. Слово. Башмак. Забор. Лета. Ромштекс. Фасад. Оратор. Лакомка. Узел. Гном. Кама. Месяц. Маис. Какаду. Пики. Воин. Овощ. Накат. Клин. Охрана.

По горизонтали: Ключ. Опера. Ислам. Воровство. Шляпа. Житие. Тацит. Зеро. Чурек. Гроза. Комик. Юла. Басма. Гудок. Киви. Зомби. Фасон. Тантал. Узда. Кедр. Сукно. Шлем. Ваза. Альянс. Декор. Лава. Педаль. Туполев. Обоз. Дон. Обнова. Гуща. Аура. Дуст. Межа. Лобан. Типун. Кража. Агат. Рубка. Бром. Гопак. Блоха. Жаба. Донор. Паук. Буря. Шлак. Гете. Капель. Примета. Резон. Труд. Собрат. Атом. Натр. Москва. Баккара.

Реклама (16+)

СТРОИТЕЛЬНЫЕ, ОТДЕЛОЧНЫЕ И ПИЛОМАТЕРИАЛЫ
• В наличии доска обрезная, брус, евровагонка, доска пола, цемент, кирпич, металлопрокат, фанера, ДВП, ДСП
• Дрова березовые колотые, горбыль, срезка, опил
• Окна Teplowin. Тел. 8-952-13-26-569
«Гранд-Маркет»
8 (34397) 6-07-31
8 (34397) 6-00-36
8 (902) 87-52-618
8 (902) 87-28-124
на въезде в Дегтярск
Часы работы: с 8.00 до 20.00 (ежедневно)
База
ул. Калинина, 1д
Дорога в Екатеринбург
терникон (гора)
г. Дегтярск
Дорога в центр города

АТТА
Мебель на всю жизнь!
г.Ревда I ул. П.Зыкина, 32 I оф. 301
8 982 70 555 33
www.atta.su
АТЕЛЬЕ МЕБЕЛИ

Рекламируйте ваши услуги бесплатно на сайте объявлений catalog96.ru