В Нижней Туре был расстрелян священник... с. 2

Школе № 2 исполнилось 60 лет с. 2

Перепись населения – 2010 в цифрах с. 2

Очередной поджог. Автомобильный... с. 7

еженедельная региональная газета

распространяется бесплатно в комплекте с газетой "Радар"

издается с марта 1992 года

РЕЗОНАНС

11 ноября 2010

№ 46 / 970

Почти деревенский репортаж

Повезло домам, что стоят под боком у Лесного.

А у самого пруда самая темень.

Свет, по идее, должен быть.

Хочу, чтобы на моей улице было светло

Улица падающих фонарей.

Евгений Александрович свой дом содержит в порядке. Почему же электричество в порядке не содержать?

Вечером старая часть Нижней Туры погружается в кромешную тьму

В редакцию обратился нижнетуринец Александр Алексеевич Захаров. С 1966 года проживает он в доме по улице Пролетарской, и последние годы с уличным освещением в этой старой части Нижней Туры просто беда.

Летом, пока хватает дневного света, фонари вроде бы и не очень нужны, осенью народ с улиц Пионерской, Красной, Пролетарской, Володарского, Свободы начинает волноваться, что всю зиму снова будет сидеть в темени. Не первый год Александр Захаров пытается достучаться до электриков и властей, но все тщетно. В «Тагилсетях» отвечают, что заниматься этим не обязаны. А кто обязан? Если пропадает электричество, до диспетчера не дозвониться. Зимой, когда сугробов насыплет, у ремонтников всегда один и тот же ответ: вышка не может подойти к столбам. Где летом были, спрашивается? Вышка у столбов и летом здесь за два-три последних года замечена не была. По улице Чапаева столбы уже ложатся. А упадут? Электрики еще шутят: привяжите, мол, столбы к домам. Смешно им. А жителям при аварии год сидеть без электричества? В конце октября вроде бы появился свет от уличных фонарей, потом снова пропал. А поближе к пруду вообще тьма кромешная…

Проехалась я вечером по названным нашим читателем улицам. Если учесть, что было это, пожалуй, в самую темную пору года – ноябрьским вечером, пока не выпал снег, то действительно – на улицах темень. Редкая лампочка на весь квартал освещает круг около себя, редкий прохожий передвигается с фонариком. Из машины выйти боязно, какая темнота…

Пошла в старый квартал днем. Столбы с проводами на улицах есть, местами даже, о чудо, бетонные, но большей частью деревянные, есть и падающие, и прогнившие. Кое-где электрические провода, прицепленные к «гуляющим» столбам, висят поперек улицы так низко, что случайная грузовая машина может все их на себя собрать. Фонари на столбах тоже есть, разной модификации, не слишком часто, но имеются. Жители говорят, что без уличного освещения им живется плохо, но деваться некуда – приходится привыкать. Евгений Александрович, хозяин красавца-дома по улице Красной, посетовал, что вообще без электричества стабильно всей улицей сидят: по 5-6 часов да 2-3 раза в неделю. Холодильники текут. Разве это дело? Показал хозяин и липу около дома: дерево опасно накренилось над хиленькими проводами и по всему стволу пошло глубокой трещиной, может рухнуть. Никто с хозяином эту проблему разделить не желает…

С уличным освещением живут в старой части только те, кто сам позаботился – поставил у своих домов ландшафтные фонари и сам за ними следит (как по улице Садовой, например). И повезло тем домам, что расположены под боком у Лесного, им достается ночью свет от лесновских фонарей 62-го квартала.

Словом, собирала я «деревенские репортажи» по всему Нижнетуринскому округу. А тут на тебе – в городе Нижняя Тура такие же проблемы, как в отдаленной Косьве или почти заброшенной Новой Туре. До Косьи столбы с проводами 50 с лишним километров по лесу тянутся, потому в поселке и перебои с электричеством. В Новой Туре вообще не понятно, кто должен уличным освещением заниматься. А в Нижней Туре причина темени в ходе выяснений свелась к главному: надо поменять лампочки в фонарях. Самим жителям, понятное дело, на столбы не залезть. Кто же это должен сделать?

Есть по улице Строителей филиал «Свердловэнерго», производственное отделение «Нижнетагильские электрические сети» «Нижнетуринский район электрических сетей» открытого акционерного общества «Межрегиональная распределительная сетевая компания Урала». Главный инженер этой организации **Алексей Янютин** в беседе сказал, что состояние электрических столбов и проводов в городе Нижняя Тура – их ведомство, и предприятие отвечает за подачу напряжения до фонарей, а в проводах все нормально, они проверяют. Столбами, по словам Алексея Валерьевича, тоже занимаются по мере возможности. А менять лампочки – дело затратное: автовышка, работа бригады и все такое, а город договор с предприятием на эти работы не заключил. Был разовый договор на замену лампочек перед переписью населения, работы выполнены. Остальное делать бесплатно – это заниматься благотворительностью, что предприятие себе позволить не может.

Первый заместитель главы Нижнетуринского городского округа **Александр Ведерников** ситуацию разъясняет следующим образом. На работы свыше 100 тысяч рублей администрация обязана объявлять конкурс. Конкурсы на обслуживание уличного освещения срывались дважды – из-за отсутствия заявившихся или несвоевременного заявления участников. Договор на конкурсной основе был-таки заключен с фирмой из Екатеринбурга, но фирма оказалась несостоятельной, и документы на нее отправлены в Федеральную антимонопольную службу. На сегодняшний день достигнута договоренность с руководством «Нижнетагильских сетей МРСК Урала» о выполнении объема работ, связанных с обслуживанием уличного освещения. Смена одной лампы уличного фонаря стоит 1300 рублей, общая сумма договорных работ – 850 тысяч рублей, она позволит сменить более 600 ламп.

Вот так выглядит вся эта ситуация. Остается надеяться на то, что достигнутая договоренность сработает и настрадавшиеся жители самой темной части Нижней Туры начнут жить при свете. Но после всего увиденного и услышанного остались некоторые вопросы. Кто займется падающими столбами? Неужели правда жителям уже нужно привязывать столбы к домам? Кто спилит угрожающие электропроводам старые деревья? Сколько жители улиц Пионерской, Красной, Пролетарской, Володарского, Свободы, Чапаева будут переживать частые перебои с электричеством, как люди в какой-нибудь богом забытой деревне? Когда ответственные за это люди поймут, что кризис кончился и пора делать дело? А обратившийся к нам читатель Александр Алексеевич Захаров сказал так: я работаю, исправно плачу налоги, хочу, чтобы на моей родной улице, по крайней мере, было светло. Имеет право.

Светлана ЩИПАКОВА.
Фото автора.

Школа № 2. Авторитет заслуженный. Педагоги талантливые. Ученики благодарные

Нижнетуринскому муниципальному образовательному учреждению «Средняя общеобразовательная школа № 2» исполнилось 60 лет

В субботу вечером, 6 ноября, гул в школьных коридорах стоял почище, чем на переменах: школу наполнили взрослые. В воздухе витали запахи духов, на этажах играла музыка, фойе были оформлены памятными фотографиями и детскими стенгазетами, на лицах всех участников этого действа сияли счастливые улыбки. Нижнетуринское муниципальное образовательное учреждение «Средняя общеобразовательная школа №2» отмечало в этот день юбилей – 60 лет.

Выпускники разных лет со своим учителем – Еленой Викторовной Пановой.

Было ощущение, что в стенах школы все общались со всеми. Выпускники разных возрастов, профессий и достатка вдруг превратились в учеников, радостно приветствующих своих учителей и одноклассников после разлуки. Красиво одетые тетеньки и дяденьки разглядывали цветные и черно-белые фотографии, хихикали друг над другом, удивляясь, как же давно это было. Учителя скрывали волнительные слезы и обнимали букеты благоухающих цветов. На время в коридорах стало тише, потому что разновозрастные бывшие ученики разошлись по классам – на уроки к своим учителям. С воспоминаний и впечатлений от жизни, с разговоров и признаний в долголетней любви учителям началось празднование 60-летия родной школы.

- Школа молода душой, несмотря на годы зрелости, – сказал в беседе директор МОУ СОШ №2 **Евгений Спехов**. – Это достижение слаженного педагогического коллектива, который работал здесь все 60 лет. Огромная благодарность нашим ветеранам за пример, за опыт, слова признания и современному молодому коллективу педагогов, которые теперь составляют славу школы №2. Главной особенностью Нижнетуринской школы №2 является то, что многие годы здесь были и остаются душевные взаимоотношения в педагогическом коллективе, к которым присоединяются и дети, и родители. Наверное, поэтому наши выпускники долгие годы хранят теплые воспоминания о школьных годах, именно поэтому сегодня здесь так много людей.

Зал Дома культуры, где продолжилось празднование, не смог вместить всех, кто пришел поздравить школу с юбилеем, многие так и простояли весь праздничный открытый урок в проходах. Но от этого не сильно, видимо, расстроились, внимание до отказа полного зала два часа было приковано к сцене…

А на экране чуть поблекшие снимки 60-летней выдержки. 1950-й год выдался на редкость дождливым, однако здание школы было построено и открыто по плану. 1950-1951-й – первый учебный год сначала для семилетней, а через двадцать лет и средней общеобразовательной школы №2. В первом же году вокруг школы первые ученики посадили яблоньки, ровесники школы цветут до сих пор. Школа была рассчитана на 240 человек, в ней было всего 10 комнат. Но главное в истории школы – это люди, которые создали эту историю. Светлую память уже ушедших славных педагогов зал почтил минутой молчания. Стоя. А дальше вспоминали лучшие моменты из 60 лет жизни школы при помощи ретроспективы. С большого экрана в зал глазели ученики разных лет, и повзрослевшие ученики в зале дружно галдели в знак узнавания. С фотографий улыбались учителя, и каждого педагога (каждого!) зал приветствовал шквалом аплодисментов. Так мощно аплодируют, наверное, лауреатам премии «Оскар». Любовь и признание посильнее даже самых почетных премий…

Были, конечно, и награждения – ветеранам педагогического труда, молодым и заслуженным педагогам – почетные грамоты и цветы за многолетний и плодотворный труд, за профессионализм и компетентность. (Кстати, нужно отметить, что цветы продавались прямо тут же, в фойе Дома культуры, и тем, кто позабыл букет, можно было исправить огрех.) Награждавший педагогов заместитель главы администрации Нижнетуринского городского округа по социальной политике **Владимир Головин** отметил, что школу № 2 отличает стабильность, а это – признак успеха. Начальник Управления образования **Николай Востряков** добавил, что вся история школы сопровождается ярким сиянием таланта ее учителей. И сегодня средняя общеобразовательная школа №2 занимает передовую позицию, являясь инновационной площадкой в образовательном пространстве округа.

Школа №2. Авторитет заслуженный. Педагоги талантливые. Ученики благодарные (кто не смог приехать, прислали поздравительные телеграммы). Юбилей душевный. Родной школе – дружное «Ура!». Как сказал ее нынешний директор, будем жить дальше и с оптимизмом смотреть в будущее. Всем крепкого здоровья, успехов и вдохновения!

Ксения РУССКАЯ.
Фото автора.

«В память вечную будет праведник…»

12 ноября 1918 года в Нижней Туре был расстрелян священнослужитель. Сегодня, спустя 92 года, его хотят канонизировать

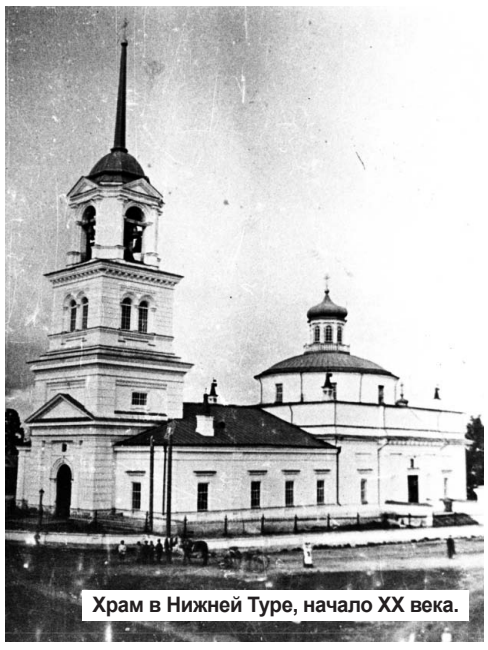

Храм в Нижней Туре, начало XX века.

Посвящается 235-летию Трехсвятительской церкви г. Нижняя Тура

В прошлом году я заканчивал учебу в Православном Свято-Тихоновском гуманитарном университете в Москве. Моя дипломная работа была посвящена истории Нижнетуринского храма в честь Трех Святителей – Василия Великого, Григория Богослова и Иоанна Златоуста. В ходе работы я использовал статью из «Православной газеты» № 41 2005 г. «По указу Александра I Благословенного». В ее заключительной части написано: «Последние представители духовенства Трехсвятительского храма Нижней Туры, о которых имеются документальные свидетельства в архиве, это Александр Иванович Адрианов и Павел Петрович Воецкий, оба имели ордена Святой Анны III степени. Они оставались на своих постах в 1917 году».

В голове возникли думы: как сложилась дальнейшая судьба этих священнослужителей? Остались ли в Нижней Туре их потомки? Есть ли фотографии и документы, связанные с их жизнью?.. Вскоре по Божьему Промыслу стали появляться ответы на эти вопросы.

Так, в книге современного церковного историка протоиерея Валерия Лавринова «История Екатеринбургской епархии» читаем: «1918 г. Адрианов Александр Иванович, священник церкви Нижнетуринского завода. Расстрелян 12 ноября там же. 1925 г. Воецкий Павел Петрович, 50 лет (1875 г.р.), протоиерей Входо-Иерусалимского собора г. Нижнего Тагила. Приговорен 13 ноября к двум годам высылки».

Странно: никогда, нигде, ни от кого не слышал о том, что у нас в Нижней Туре был расстрелян священнослужитель. Я начал искать далее, и выяснилось, что отец Александр Адрианов родился в 1858 году, окончил Пермскую духовную семинарию в 1881 году по II разряду. В 1882 и в 1885 годах в справочных книгах «Адрес-календарь Пермской епархии» он упоминается как преподаватель Гаревско-Васильевского училища (Пермского уезда). В 1892 году в Нижнетуринском заводе были объединены горнозаводская и земские школы и затем преобразованы в двухклассное министерское училище, первым заведующим которого стал Адрианов.

В 1893 году Александр Иванович Адрианов вступил в брак с дочерью священника села Меркушино Василия Стефановича Любомудрова Александрой. В 1894 году Адрианов принимает сан священника и всю жизнь служит в Нижнетуринском храме Трех Святителей. В 1896 году он становится настоятелем храма. Все заботы о благоукрашении храма, преподавание в воскресной школе, окормление сел и деревень, миссионерская деятельность и многое другое – ложится на его плечи…

За успехи в церковно-приходской деятельности отец Александр был неоднократно награжден епархиальным начальством: он имеет камилавку (цилиндрический головной прибор, используемый священником при богослужении) с 1905 года; наперстный крест от Священного Синода Трехсвятительской церкви Нижнетуринского завода, орден Святой Анны III степени.

…История России всегда была небезоблачной. Наползали смутные времена – 1905 год, братоубийственный 1917-й... Из «Дневника Нижнетуринской барышни» читаем: «1918 год 25 марта, воскресенье. Благовещение. Диакон в церкви читал воззвание, чтобы все соединялись защищать Церковь Христову, что большевики хотят разорить все храмы, а колокола и чаши перелить на свои надобности, что таинства совершаться не будут, и мы не услышим в праздники колокольного звона. Я представить себе не могу Пасху без радостного колокольного звона… А как хоронить покойников не отпетыми? Ужас. Вот жизнь-то досталась нам». Это размышления 17-летней девушки Таисии Спириной. Выступление в храме с проповедью в защиту Церкви советской властью всегда воспринималось как мятеж или восстание. За это могли расстрелять. И расстреливали…

Из этого же «Дневника» мы узнаем: «1918 год, 8 декабря. Хоронили отца Александра, убитого красными на станции Выя десять дней назад».

Так бы и осталась неизвестной страница истории, посвященная мученической кончине о. Александра Адрианова, если бы ее вновь не приоткрыл Господь – удалось найти в «Известиях Екатеринбургской епархии» за 1919 год № 2 «Слово», посвященное памяти отца Александра Ивановича Адрианова. Вот этот текст: «Новая тяжелая утрата-жертва большевистского произвола лежит пред нами в лице обожаемого тысячами народа, досточтимого пастыря – священника о. Александра Иоанновича Адрианова. Он убит, расстрелян «красными», бесчеловечными «извергами» в последние дни их царствования в нашем заводе. Нет сил описать скорбь, волосы дыбом встают и слезы бесконечной жалости ручьем льются пред этой совершенно безвинной жертвой. Арестован он был по приказанию «военно-полевого контроля» и увезен на станцию «Выя». Три дня он жил, ежеминутно ожидая казни-расстрела, к которому его приговорили... С приходом «белых» его нашли полузарытым в снегу, с размозженным черепом, скрестившим руки на груди. Завод волновался, и весть – «привезли труп о. Александра» – мигом облетела всюду. Народ, глубоко любящий дорогого батюшку, безмолвно плакал, и вышел весь проводить его в могилу. Отец Александр – студент Пермской семинарии оставил по себе хорошую память в народе, и особенно в детских сердцах своих учеников. Вечная память тебе, приснопамятный о. Александр, пастырь добрый! Виктор Старцев».

Недавно я обратился в отдел по канонизации Екатеринбургской епархии и отдал все материалы, собранные по священнику Александру Адрианову, на рассмотрение. От монахинь Ново-Тихвинского женского монастыря, которые исследуют материалы по канонизации святых, поступила просьба найти очевидцев – тех, кто что-то знает, что-то слышал от дедов и прадедов, может, у кого-нибудь есть фотографии или какие-либо документы, связанные с Церковной историей. Прошу помочь.

ИЕРЕЙ СЕРГИЙ (Архипов), г. Лесной.
Снимок предоставлен автором.

Коротко: Тура

Дню милиции посвящается

УВАЖАЕМЫЕ ветераны, пенсионеры и сотрудники Отдела внутренних дел по Нижнетуринскому городскому округу!

Приглашаем вас на торжественное собрание и концерт, посвященные Дню милиции. Праздничное мероприятие состоится 12 ноября в СП «Луч». Начало в 11.00.

Руководство ОВД.

Предварительные итоги переписи

ПОДВЕДЕНЫ предварительные итоги переписи. В Свердловской области переписано 3 миллиона 987 тысяч 692 человека (92,5% населения), в Екатеринбурге – 1 миллион 305 тысяч 985 человек (97,7%).

В Нижнетуринском городском округе переписано 28 тысяч 49 человек (94,8%), в том числе 12824 мужчины и 15225 женщин. В городе Нижняя Тура переписано 22048 человек, в сельской местности – 6001 человек. Переписчики побывали в 12188 помещениях. Всего в округе в переписной кампании было задействовано 104 человека, в том числе 68 переписчиков.

Спортивные выходные

5 И 6 НОЯБРЯ в спортзале физкультурно-оздоровительного центра прошли соревнования Кубка города по волейболу среди смешанных команд. Участвовали семь команд: «СДЮШОР», «Легион», «Рейтер», «НТЭАЗ», «НТГРЭС», «Нижнетуринское ЛПУ» и «Тизол». По итогам двух дней соревнований в финале встретились команды Нижнетуринского ЛПУ и «Рейтер». Победу одержала команда Нижнетуринского ЛПУ.

В октябре родились 30 малышей

ЗА ОКТЯБРЬ, по данным отдела ЗАГС Нижней Туры, зарегистрировали брак 24 пары. 18 пар брак расторгли. За месяц в Нижнетуринском городском округе родилось тридцать малышей: 13 девочек и 17 мальчиков. Популярными в октябре у нижнетуринцев стали имена: Владимир, Глеб, Егор, Анна и Анастасия.

Соб. инф.

ЯРМАРКА ТОВАРОВ И УСЛУГ

ПРОДАЕТСЯ

☎ 1-комн. кв. (36,5/20,8 кв.м, балкон 6,4 м – стеклопак., жел. дверь, домофон, телефон, 8/9 эт.), 8-952-734-1407 (4-3)
☎ 1-комн. кв. (30 кв.м, 1 эт.), 8-950-190-8840 (2-2)
☎ 1-комн. кв. (40 лет Октября, 10, ЗАГС, 2 эт.) 600 т.р., торг, 8-952-728-0209 (после 18.00) (2-2)
☎ 1-комн. кв. (40 лет Октября, 16 в Н.Туре) недорого, 8-908-904-2600 (2-1)
☎ 1-комн. кв. (Гайдара, 1, 39 кв.м) или мен-ся на комнату в Лесном + доплата, 8-952-739-8697 (3-3)
☎ 1-комн. кв. (ГРЭС, Усошина, 1, 2 эт.) или мен-ся на равноценную у вахты, 8-908-639-7677 (2-2)
☎ 1-комн. кв. (Заводская, 49, лоджия застекл., домофон) или обмен на Лесной, 8-922-119-8368
☎ 1-комн. кв. (Ленина, 130, 37,2 кв.м, 3 эт., установлены все счетчики, домофон), 4-67-53, 8-904-543-8539
☎ 1-комн. кв. (Лесной, Мира, 4а, 1 эт., 37 кв.м, большая кухня) 1050 т.р., торг, 8-963-035-4031 (3-3)
☎ 1-комн. кв. (Лесной, Мира, 8, 8 эт., 33,9 кв.м) или мен-ся на 2-комн. кв., 8-912-293-0888 (4-2)
☎ 1-комн. кв. (Машиностроителей, 20, 7 эт., 36,9 кв.м, ул. план., встроен. кухня, пласт. окно, лоджия 6 м, застекл., жел. дверь, солн. стор.) или мен-ся на 3-комн. кв., 8-952-736-6515, 2-70-24 (5-5)
☎ 1-комн. кв. (Мира, 13, 36,6 кв.м, 3 эт., светлая, теплая), 8-922-223-7787, 8-922-210-7855 (4-1)
☎ 1-комн. кв. (п. Ис, 2 эт., 30 кв.м), 6-79-01, 8-902-875-7227 (3-1)
☎ 1-комн. кв. (половина) Южная, 7, Кирова, 36, половина гаража 22 квартал, 8-922-609-6831 (2-1)
☎ 1-комн. кв. (Усошина, 6, 2 эт.) 650 т.р., торг при осмотре, 8-908-927-8020 (2-1)
☎ 1-комн. кв. в Н.Тагиле р-н Вагонка, 31,4 кв.м, 3 эт., 3-39-24 (2-2)
☎ 1-комн. кв. в Н.Туре на Ленина, 119, 4 эт., 8-950-637-8344 (4-3)
☎ 1-комн. кв. в р-не центр. вахты (Н.Тура, балкон застекл., жел. дверь, домофон) или мен-ся на Лесной , 8-908-638-3785 (2-1)
☎ 1-комн. кв. кр. габ. (36,5/19,4/8, 1 эт., окна высоко, солн. сторона с видом на пруд), 8-965-546-4995
☎ 1-комн. кв. на 40 лет Октября, 8а, 2 эт., 8-950-636-2182
☎ 1-комн. кв. на Ильича, 22а срочно, недорого, 8-912-224-6978 (2-2)
☎ 1-комн. кв. на Малышева, 6 или мен-ся на 2-комн. кв., 8-905-808-4379 (2-2)
☎ 1-комн. кв. на Машиностроителей, 18 (3 эт., 33,2/19 кв.м, лоджия 6 м, светлая, домофон), док-ты готовы, освобождена, 680 т.р., 8-904-383-0017 (8-7)
☎ 1-комн. кв. на Минватном (Новая, 3, 33,8 кв.м, 1 эт., балкон застекл., высоко) срочно, 750 т.р., 3-30-21, 8-950-651-8717 (4-3)

☎ 1-комн. кв. на Строителей, 8а (ц. вахта, балкон застеклен, кирп. дом), недорого, 8-922-226-4840 (2-2)

☎ 1,5-комн. кв на Минватном, 41,8 кв.м, сейф-дверь, сантехника новая, кух. гарнитур, 8-950-631-7985 (2-2)
☎ 1,5-комн. кв. (Молодежная, 8, 1 эт.) 900 т.р., 8-953-600-8443 (4-4)
☎ 1,5-комн. кв. на ГРЭСе (Молодежная, 7, 1 эт., 44,6 кв.м, телефон, домофон) недорого, док-ты готовы, 8-922-134-4210, 8-922-141-6915 (2-2)
☎ 2-комн. кв. («вагончик», 2 эт., Скорынина, 7) за 1 млн р., 6-54-85, 6-98-29 (2-1)
☎ 2-комн. кв. (15 км от Екатеринбурга, 46 кв.м, есть х/в, газ, отопление газовое + земля 8 сот.) или обмен + доплата, д.т. 8(34341) 6-53-45, 8-908-635-2553 (2-1)
☎ 2-комн. кв. (40 лет Октября, 1, 45 кв.м, 2 балкона) или мен-ся на г. Лесной, 8-952-728-4288 (5-2)
☎ 2-комн. кв. (в центре п. Ис, благоустр., теплая, 2 эт., с мет. гаражом 6х4 у подъезда), 8-953-384-7703, 8-904-169-4409 (2-1)
☎ 2-комн. кв. (ГРЭС, 1 эт., 43,4 кв.м) 1 млн р., торг, 4-91-28 (вечер), 8-913-713-0830
☎ 2-комн. кв. (Декабристов, 1а, ремонт), 1350 т.р., 8-950-206-0828 (2-1)
☎ 2-комн. кв. (Лесной, 47 кв.м, 3 эт.), 1300 т.р. или мен-ся на 1-комн. кв. с доплатой, 6-62-12
☎ 2-комн. кв. (Лесной, Ленина, 59, 5 эт., 42 кв.м, теплая, сейф-дверь), 1200 т.р., торг, 8-908-635-7116 (2-2)
☎ 2-комн. кв. (Малышева, 23, 48 кв.м., 4/5), 2-48-88, 8-908-919-9404 (3-2)
☎ 2-комн. кв. (Машиностроителей, 19, 2 эт., балкон во двор) или мен-ся на 1-комн. кв. с доплатой, 2-08-25, +7-922-226-9717 (2-2)
☎ 2-комн. кв. (Н.Тура, Ильича, 20а, 5 эт., солн. стор., теплая), 6-88-83, 3-63-53, 8-904-547-2825 (2-2)
☎ 2-комн. кв. (Победы, 44, 1 эт., 42 кв.м, стеклопак., жел. дверь, счетчики, телефон), 6-92-88, 8-908-917-1605 (4-4)
☎ 2-комн. кв. (Скорынина, 8, 3 эт., общ. пл. 48,2, жил. пл, 33,6, комнаты раздельно на разные стороны), 900 т.р., 3-25-70, 8-953-602-6838 (агент) (10-7)
☎ 2-комн. кв. «каскадка», 6 эт., ремонт, пласт. окна, лоджия застекл., 8-922-141-8872
☎ 2-комн. кв. благ. в п. Ис (Ленина, 120, 53,9 кв.м, в собственности) 8-904-387-4129 (2-1)
☎ 2-комн. кв. в Н.Туре (Ленина, 119, 5 эт., окна, балкон пластик., ремонт), 899 т.р., торг при осмотре, 8-963-440-2368, 8-903-083-9603 (4-4)
☎ 2-комн. кв. в Н.Туре (Яблочкова, 4, 60,9 кв.м, новые: проводка, сантехника, батареи, пластик. окна; потолок из гипсокартона), 1500 т.р., 8-904-176-1310 (4-1)
☎ 2-комн. кв. кр. габ, 56/34/8, 2 эт., 2 балкона, 3-96-07, 8-963-032-5688, 4-41-54 (4-3)

☎ 2-комн. кв. кр. габ. на ГРЭСе (Пархоменко, 6, 62,2 кв.м, 1 эт., сделан евроремонт кухни, ванной, туалета, косм. ремонт комнат и коридора, пласт. стеклопак., жел .дверь, домофон) 1270 т.р., торг, 8-953-003-0000 (после 12.00) (2-2)

☎ 2-комн. кв. на 35 кв. (Лесной, 46,2 кв.м), 680 т.р., торг, 8-908-631-6640, 3-21-26 (4-4)
☎ 2-комн. кв. на 40 лет Октября, 8 (Н.Тура), 3 эт., 41,3 кв.м, 2-10-91 (2-2)
☎ 2-комн. кв. на Ильича, 20а (каскадка), 6 эт., солн. стор., лоджия застекл., сейф-дверь, межкомн. двери, ремонт ванны, туалета, счетчики, 8-950-635-2317 (2-1)
☎ 2-комн. кв. на Ильича, 20а, 6 эт., солн. стор., 2-78-60, 8-950-656-2161 (2-2)
☎ 2-комн. кв. на Ленина, 121 в Н.Туре, 5 эт., стеклопакеты, сантехника новая, комнаты на разные стороны, 900 т.р., 3-25-70, 8-953-602-6838 (агент) (2-1)
☎ 2-комн. кв. на Ленина, 55 в Лесном, 4 эт., 41,4 кв.м, 3-56-25 (после 18.00) (2-1)
☎ 2-комн. кв. на Минватном (4 эт., 52,5 кв.м, кухня 10 кв.м) – 1,3 млн р. или мен-ся на ГРЭС, 8-908-924-2048, 8-950-649-1121 (2-2)
☎ 2-комн. кв. на Минватном, 2 эт., 2 лоджии, 8-906-812-9795 (4-1)
☎ 2-комн. кв. на Мира, 48, 54,4 кв.м, 4-93-45, 8-906-807-7968 (2-2)
☎ 2-комн. кв. на Мира, 61 в Лесном, 48,3 кв.м или мен-ся (комната + доплата), 8-922-112-8286, 4-75-3 (2-1)
☎ 2-комн. кв. на Скорынина, 4, центр, сост. хор., торг уместен, 2-72-87
☎ 2-комн. кв. на Юбилейной, 23, кирп. дом, 1 эт., есть подвал; стенка б/у, 3-12-75, 8-904-987-4009
☎ 2-комн. кв. напротив милиции (сейф-дверь, ремонт, встроен. шкафы-купе, домофон, Н.Тура), 8-912-686-5720 (2-1)
☎ 2-комн. кв. у вахты (Ленина, 121, 3 эт., 47,3 кв.м), 8-963-041-7125, 8-922-295-6175 (5-4)
☎ 2-комн. кв. ул. пл. (Гайдара, 9, 3 эт., 53/10/29, домофон, жел. дверь, лоджия застекл.), 1200 т.р., торг, 8-950-639-6373 (4-4)
☎ 3-комн. кв на Машиностроителей, 26, 1 эт., ул. план., 65,8 кв.м, 2 лоджии (12,6 кв.м), сост. хор., док-ты готовы, 1580 т.р., торг, 8-904-383-0017 (2-1)
☎ 3-комн. кв. (40 лет Октября, 10а), детский велосипед (до 4 лет), коньки фигур. кожаные (4-5 лет), недорого, 8-963-037-3123
☎ 3-комн. кв. (40 лет Октября, 10а, 3 эт.), 8-912-257-0501 (5-5)
☎ 3-комн. кв. (40 лет Октября, 3 эт., лоджия, 61 кв.м), 8-912-257-0501 (5-1)
☎ 3-комн. кв. (Ленина, 117, 60,4 кв.м, 5 эт., большая лоджия, стеклопак.) или мен-ся на 1-комн. кв. с доплатой, +7-953-385-5870 (3-3)
☎ 3-комн. кв. (Мира, 22), сад на Пановке, 4 ост. (свет, вода, теплица, колодец), 6-30-21, 8-950-191-5514 (2-2)
☎ 3-комн. кв. (Мира, 22, 5/8), 8-922-101-8815 (2-2)
☎ 3-комн. кв. (Н.Тура, Свердлова, 114, 62,7 кв.м, 3 эт., теплая, лоджия застекл.) или мен-ся на 2-комн. кв. + доплата, 8-904-544-7933 (2-2)
☎ 3-комн. кв. (Фрунзе, 6, 4 эт., встр. кухня, шкаф-купе, ремонт), комн. дерево, выс. 1,6 м, 6-31-52, 8-904-166-4757
☎ **3-комн. кв. 67 кв.м, 4 эт., сейф-дверь, пласт. окна, Минватный, 8-961-769-9152** (3-1)
☎ 3-комн. кв. в п. Ис, 2 эт., 59,8 кв.м, 8-950-198-6345
☎ 3-комн. кв. в п. Таежном – 700 т.р., 54,5 кв.м, 1-комн. кв. на Мира,9, 2 эт., 38 кв.м – 1300 т.р., 4-91-73, 8-952-731-7173 (2-1)
☎ 3-комн. кв. в центре, стеклопак., 2 эт., 77,5 кв.м, теплая, встроенная кухня, срочно, 3-86-60, 8-908-638-2677 (2-1)
☎ 3-комн. кв. за «Уралочкой» (с мебелью, 3 эт., телефон, жел. дверь), 3-30-05, 8-922-117-6658 (Наталья) (5-3)
☎ 3-комн. кв. кр. габ. в Лесном (74,6 кв.м, 2 эт.) 1800 т.р., или мен-ся на 1,5-комн. кв. с доплатой, 8-908-922-6685
☎ 3-комн. кв. на 40 лет Октября, 10а, 5 эт., 8-922-229-7727 (2-2)
☎ 3-комн. кв. на 40 лет Октября, 19, 1 эт. (отличное располож. под офис или маг-н), 900 т.р., торг, 8-903-084-8416, 8-950-194-9111
☎ 3-комн. кв. на Минватном на Малышева, 6 (59,2 кв.м, 3 эт., 2 балкона, комн. разд., кирп. дом, имеется темная комната, сейф-двери, 8-904-545-1059 (4-3)
☎ 3-комн. кв. на Победы, 50, 1 эт., 60 кв.м, детский мотоцикл, немного б/у, 3 т.р., 3-68-52, 8-906-808-4808 (2-2)
☎ 3-комн. кв. ул. пл. (Минватный р-н, 60 кв.м, 1 эт. высоко) или мен-ся на 1-комн. кв., 8-912-693-4280 (4-3)
☎ 4-комн. кв. (Ленина, 68, 8 эт.), 8-902-875-6864 (после 20.00) (2-1)
☎ 4-комн. кв. (Ленина, 70, 3 эт.) 2300 т.р., возможны вар-ты, 8-950-654-6313, 6-28-67 (2-1)
☎ 4-комн. кв. (Машиностроителей, 6, 60,8 кв.м); 3-комн. кв. (Ильича, 22а, 65 кв.м) или мен-ся на 2-комн. кв. + доплата, 8-922-118-4236 (4-3)
☎ 4-комн. кв. на 1 эт., 4-49-02 (4-3)
☎ 4-комн. кв. на 40 лет Октября, 6а, 78,1 кв.м, 4 эт., 2-78-37, 8-961-761-1365 (4-3)
☎ Комната 12,8 кв.м, на Свердлова, 20, 8-922-121-8886 (4-4)
☎ Комната в общ. «Планета», S-13 кв.м, 290 т.р., 8-950-645-8481 (4-1)
☎ Комната на Советской, 25 или сдается, или мен-ся, вар-ты, 8-953-009-8908 (2-1)
☎ Комнаты (две) в общежитии ГРЭС разные подъезды или мен-ся на отдельное жилье, 8-950-648-9088, 2-33-45 (после 21.00) (4-1)
☎ Дом в большой Именной (64 кв.м, участок 24 сот.), 8-912-622-0104 (4-4)
☎ Дом в Н.Туре (гараж, баня, огород), торг, 8-922-103-4161 (2-2)
☎ Дом жилой в Н.Туре, 8-904-542-6381 (4-3)
☎ Дом жилой в Н.Туре, участок 16 соток, колодец, 2 теплицы, 8-906-814-1630 (4-1)
☎ Дом жилой, земля 8 соток в собстве-ти, в старой части города, док-ты готовы, 350 т.р., торг, 8-952-726-1314 (2-2)
☎ Дом на 1 поселке (крытый двор, баня, теплица, огород), 4-67-80, 8-904-389-6909, 3-63-45, 8-922-171-5302

☎ Профессиональное тонирование автостекол (без разборки, американ. пленка). Ремонт сколов и трещин. Антигравийная защита кузова (пленкой). Город Красноуральск, 8-922-115-4866, 8-912-666-6036 (30-7)

☎ А/м Audi 2001 г.в., полн. компл., 2 комплекта резины на дисках, 2010 г. замена ход. части, всех жидкостей, 600 т.р., рассмотрю вар-ты обмена на кроссовер, 8-922-150-2482 (2-2)
☎ А/м Honda Stepwagon 97 г.в., серебристый, 2000 куб. см, 70 т.км, (после замены двигателя и АКПП), новая зим. резина на литых дисках, летняя на штампованных, газ (установлен в июле), TV, DVD, сигнал. с а/з, ходовая отремонтирована, 275 т.р., торг во время осмотра, 8-902-873-0639 (4-1)
☎ А/м Toiota Celica спорт-купе, 98 г.в., дв. 3S-GE (2 л), 200 л.с., Goodyear м+s 185/65/R14 шипы, 4 шт., ультра rrip400, 8-908-900-3255 (2-1)
☎ А/м W-транспортер-2, М-пикап, ВАЗ-21099 – все можно в рассрочку, срочно, недорого, ЗИЛ-4331 (дизель 8 т) или обмен, 8-909-000-2402
☎ А/м Ауди-80 91 г.в., V1,5 (90 л.с.), сост. норм., 8-961-767-6732 (2-1)
☎ А/м ВАЗ «Ока»-1111, 8-952-734-0311
☎ А/м ВАЗ-11183 «Калина» 2008 г.в., дв. 1,6 – 8 кл., 40 т.км, сигнал., МР3, 2 к-кта колес, сост. отл., торг при осмотре, 4-60-01, 8-909-701-8863 (после 17.00) (2-2)
☎ А/м ВАЗ-2101 83 г.в., беж., сигнал., т/о, 8 т.р., 8-904-163-4161
☎ А/м ВАЗ-21013 83 г.в., без документов, на запчасти и целиком, 5 т.р., 8-952-743-4105 (2-2)
☎ А/м ВАЗ-2104 95 г.в., 35 т.р.; ВАЗ-2105 96 г.в., 40 т.р. или обмен на битую, 8-963-444-4420
☎ А/м ВАЗ-21053 98 г.в., белый, 96 т.км, сост. хор., к-кт зим. резины, 1 хозяин, 44 т.р., 8-950-209-9405 (2-2)
☎ А/м ВАЗ-2106 2002 г.в., цв. «баклажан», сигнал., прицепное, 1 хозяин, муз., 75 т.р., 8-905-803-3683, 8-908-923-7464
☎ А/м ВАЗ-21061 97 г.в., т.-синий, в хор. сост., один хозяин, 47 т.р., торг, 8-953-381-9387 (2-1)

☎ А/м ВАЗ-210703 Приора 2007 г.в., «млечный путь», 36 т.км, зим. резина, сост. отл., 2-30-14, 8-908-901-9580

☎ А/м ВАЗ-21074 2005 г.в. в хор. сост., 37 т.км, 8-950-193-2136 (4-3)
☎ А/м ВАЗ-21074 2008 г.в., сигн., кнопка. баг., антикор, 8-908-900-2324 (2-1)
☎ А/м ВАЗ-2108 или поменяю, 8-950-192-2101
☎ А/м ВАЗ-21093 2003 г.в., 8-904-543-7579 (2-1)
☎ А/м ВАЗ-21093 94 г.в., красный (рубин), 65 т.р., торг, подробнее на 4225993drom.ru или E1.ru, срочно, 8-905-802-8545
☎ А/м ВАЗ-21093 95 г.в., черный, 30 т.р., 8-952-737-2895
☎ А/м ВАЗ-21093 97 г.в., «изумруд», сост. хор., 8-953-007-8556 (после 17.00 или с 11.00 до 13.00) (2-1)
☎ А/м ВАЗ-21093 97 г.в., сост. хор., срочно, торг при осмотре, 8-963-040-7250
☎ А/м ВАЗ-21093 99 г.в., карб., 50 т.р., 8-904-385-4234 (2-2)
☎ А/м ВАЗ-21093, зеленый, сигнал., ц/з, чехлы, ПТФ, музыка, колеса зима и лето, сост. хор., торг, 8-950-208-0738
☎ А/м ВАЗ-21099 2000 г.в., карбюратор, синий металлик, лит. диски, проклеена, срочно, 8-908-914-8147
☎ А/м ВАЗ-21099 2001 г.в., 110 т.км, сост. хор., 100 т.р., 8-909-002-1037 (2-1)
☎ А/м ВАЗ-21099 2001 г.в., золотистый, карб., капремонт двиг., новая ходовка, муз., сигнал., чехлы, спойлер, оптика, 100 т.р., 8-963-039-9330 (2-1)
☎ А/м ВАЗ-21099 93 г.в., т/о до 06.2011, проварена, проклеена, 60 т.р., 8-909-019-4063 (2-1)
☎ А/м ВАЗ-21099 97 г.в., белый, карб., газ/бензин, МР3, т/о пройден, 2 комплекта колес, 50 т.р., торг, 8-908-909-9713
☎ А/м ВАЗ-2110 97 г.в., цв. «изумруд», 115 т.км, зим. резина, 72 т.р., 8-961-574-1200
☎ А/м ВАЗ-2110 98 г.в., «табак», 2 комплекта резины, МР3, сигнал., ц/з, СЭП, треб. косм. ремонт, 85 т.р., торг, 8-904-982-3032 (2-2)
☎ А/м ВАЗ-21102 2001 г.в., серый, 8-клапанный, лит. диски, тюнинг, чехлы, МР3, сабвуфер, т/о-10.2011, 8-922-137-6899, 8-922-608-5122 (3-3)
☎ А/м ВАЗ-21102 2002 г.в., серебристый, 4 ЭСП, МР3, автозапуск, кнопка багажника, резина з/л, 120 т.р., торг, 8-906-813-1072 (2-2)
☎ А/м ВАЗ-21102 2003 г.в., цв. «дефиле», муз., сигнал., ЭСП, резина з/л, 8-904-384-0693 (2-1)
☎ А/м ВАЗ-21102 2004 г.в., 8 клап., «нефертити», 78 т.км, т/о 03.2012 г., 2 компл. резины, литые диски, 2 ЭСП, подогрев сидений, борт. комп., 8-904-166-9511
☎ А/м ВАЗ-2111, 2000 г.в., цв. «папирус», новая ходовая, бензин + газ Lovato, подогрев двиг. , МР3, сигнал., 4 ЭСП, 2 комплекта нов. резины на дисках, т/о-10.2011, 8-909-000-3426
☎ А/м ВАЗ-2112 2002 г.в., 97 т.км, 145 т.р., торг, 8-953-044-2297
☎ А/м ВАЗ-21124 декабрь 2004 г.в., 1,6 л, 16-клап., магнитола, сигнал. с о/с, 3-98-65, 8-952-730-5855, 8-952-730-5856 (2-1)
☎ А/м ВАЗ-2114 2003 г.в., серебристый металлик, есть все, 8-904-172-2046, 8-963-440-7050
☎ А/м ВАЗ-2114 2005 г.в., серый, сост. хор., 170 т.р., без торга, 8-953-600-7945
☎ А/м ВАЗ-21144 2007 г.в., голубой металлик, 78 т.км, 2 комплекта резины, т/о до 2012 г., 8-908-920-2930, 8-904-387-9421
☎ А/м ВАЗ-21150 99 г.в. (декабрь), «баклажан», комплект колес з/л, карбюратор, 8-953-008-6117 (2-2)
☎ А/м ВАЗ-21213 2000 г.в., 95 т.км, белый, 8-908-902-4242 (2-2)
☎ А/м ВАЗ-21213 95 г.в., сост. хор., белый, 80 т.р., 8-908-911-7998 (2-2)
☎ А/м ВАЗ-21214 «Нива» 2007 г.в., инжектор, ГУР, т.-васильк., музыка, сост. отл. + зим. резина, 3-22-97, 8-950-193-2062, 8-952-730-6622
☎ А/м ВАЗ-21214 «Нива» инжектор 2008 г.в., т.-васильковый, муз., сигнал., ц/з, отл. резина, ГРУ, т/о-2012, пр. 20 т.км, 4-94-40, 8-953-820-0588 (2-2)
☎ А/м ГАЗ-3110 инжектор 2000 г.в., хор. сост., синий, 75 т.р., 4-73-86, 8-950-194-4027 (2-2)
☎ А/м ГАЗ-31105 2006 г.в., цв. «омега» 2, дв. «Крайслер», сост. хор., 175 т.р., торг, 8-912-234-9427 (после 17.00) (5-5)

☎ А/м ГАЗель 7 мест, ц/металлич., сигналка А9, ЭСП, газ, антикор. локера, 2004 г.в., 8-922-228-7283 (4-1)
☎ А/м Дэу Матиз 2004 г.в., серебристый, комплектация «бест», зимние колеса, 8-950-636-1282, 8-950-636-1406 (2-2)
☎ А/м Дэу Матиз 2005 г.в., серебристый, комплектация, зим. резина, 40 т.км, 8-952-725-9880, 6-49-22 (2-1)
☎ А/м Дэу Нексия 2005 г.в., серебристый, 16 кл., ГУР, 4 ЭСП, кондиц., автозапуск, 82 т.км, 4-73-74, 8-906-801-2853 (4-1)
☎ А/м ЗИЛ, изотерм. 95 г.в., 3-31-71, 3-97-20 (2-2)
☎ А/м Kia Sportage 2001 г.в., 120 т.км, синий металлик, 8-950-190-8875, 3-20-73 (2-2)
☎ А/м Мазда Бонго (грузовик) 90 г.в., дизель, полный привод, г/п 1300 кг, или поменяю, 8-950-193-6463 (2-1)
☎ А/м Мазда Демио 98 г.в., сост. хор. 160 т.р., 8-952-740-2061 (2-1)
☎ А/м Мазда Примаси 99 г.в., 140 т.км, «серебро», есть все, сост. идеальное, 1 хозяин, 8-953-602-0209
☎ А/м Мерседес Бенц А140 98 г.в., есть все, отл. сост., в РФ с 2007 г., 300 т.р., торг, 8-905-802-7393 (2-2)
☎ А/м Мицубиси Лансер 99 г.в. в отл. сост., лев. руль, цв. «вишня», АКПП, автозапуск, ПЭП, 250 т.р., срочно, 8-908-925-6735
☎ А/м Мицубиси Лансер IX 2004 г.в., 98 л.с., V1,6 л, серебристый, литье, зима, лето, есть все, 92 т.км, 320 т.р., торг, 8-950-207-8621 (после 17.00) (2-2)
☎ А/м Мицубиси Лансер Цедиа ноябрь 2002, серебристый металлик, есть все, 2 комплекта резины, сост. отл., 8-922-148-2112, 8-909-009-5830, 8-950-641-2008 (Мотив) (4-1)
☎ А/м Москвич-2141 93 г.в., т/о-01.2011, кап. рем. двиг. 2008г., 3-42-57, 8-904-163-9836 (2-2)
☎ А/м Ниссан Альмера Классик 2007 г.в., черный, 8-909-015-9432, 3-55-32 (2-1)
☎ А/м Ниссан Блюберд 92 г.в., черный, V 2 л, руль прав., 8-953-044-1706
☎ А/м Ниссан Куб 2002 г.в., серебристый, есть все, отл. сост., 180 т.р., торг, 8-922-201-7628, 8-953-044-2288 (2-2)
☎ А/м Ниссан Пульсар 97 г.в., прав. руль, кондиц., 4 ЭСП, МР3, ц/з, в хор. сост., 160 т.р., торг, 8-909-703-6618 (3-2)

☎ А/м Ниссан Серена 92 г.в., синий, сост. хор., полный привод, АКП, дизтурбонадув, 8-952-734-0371

☎ А/м Ока 2003 г.в., в отл. сост.; плиты дорожные 1,5х3 м – 6 шт., плита аэродромная 2х6 м – 1 шт., 8-908-909-0966 (2-2)
☎ А/м Опель Астра 92 г.в., ABS, ГУР, люк, ц/з, АКПП, т/о-09.2011, хетчбэк, хор. сост., 145 т.р., торг, срочно, 8-953-603-9677 (2-2)
☎ А/м Опель Вектра А по запчастям, диски штамп. R16 от а/м «Тойота», R14 от «Опель», 8-909-016-1684
☎ А/м Пежо-206, т.-синий хетчбэк 2005 г.в., сост. идеал., 8-909-701-8133 (4-1)
☎ А/м Тойота Камри 92 г.в. в отл. сост., 8-961-776-5313 (Алена) (3-2)
☎ А/м Тойота Карина Е 92 г.в. цв. «малина»; а/м ВАЗ-21099 97 г.в., 35 т.р.; а/м ВАЗ-2101 86 г.в., 8 т.р., голубой, в хор. сост., 8-953-055-3507 (2-2)
☎ А/м Тойота Королла 2006 г.в., св.-голубой металлик, хетчбэк, 30 т.км, АКПП, обслуживается в салоне, к-т зим. резины, сост. отл., 8-912-660-7616 (2-2)
☎ А/м Тойота Спринтер 92 г.в., есть все, сост. хор., 120 т.р., торг, 8-904-980-8784
☎ А/м Тойота Эстима Люсида 95 г.в., минивен, 4 WD, АКПП, 8 мест, 2 люка, сост. отл., 8-922-228-7283 (4-3)
☎ А/м Тойота Эхо (европейский платц) 2003 г.в., «вишня», V1500, АКПП, кондиц., стеклопод., сигнал. с а/з, 2 к-та колес, идеал. сост., 8-904-987-0470, 6-26-95 (вечером) (2-2)
☎ А/м Хендэ Элантра 2004 г.в., АКПП, компл. GLS, серебристый, срочно, 8-952-727-3291, 2-52-53 (2-2)
☎ А/м Шевроле Авео 2008 г.в., автомат, ц/з, сигнал., кондиц., 2 подушки безоп., 4 динамика, кнопка багажника, ABS и т.д., 8-909-019-7053 (3-2)
☎ А/м Шевроле Ланос 2006 г.в., черный, 73 т.км, есть все, 210 т.р., торг, 8-903-078-7595 (2-2)
☎ А/м Шевроле Лачетти хетчбэк 2007 г.в., пр. 30 т.км, есть все, 8-905-859-3562 (4-1)
☎ Автозапчасти: ВАЗ, Лада, Хендэ Соната, Дэу Нексия, Ода и т.д., 8-963-444-4420
☎ Автокресло детское Nania, цв. серый + розовый, 2 полож., новое, 2,1 т.р., , 8-922-154-6185 (3-1)

☎ Автомагнитолы DVD; JVC, Pioneer с флешками, автонавигаторы (навител), портативные DVD, 2-диновые на заказ, недорого, рассрочка, установка, 3-98-89, 8-905-805-9551, 8-904-988-0482 (16-12)

☎ Авторезина зим. «липучка» на дисках - комплект 170/75/13 (Япония), 8-961-761-1364
☎ Авторезина зим. шипов. на лит. дисках «Йокохама» 175/65/14 – 4 шт., 8-904-171-1635, 3-63-38
☎ Авторезина зим. шипов. на лит. дисках, Кumно 195/65/R15, авторез. лет. на родных штамп. дисках для «Рено», Brillantis Barum 165/80/R14, 8-922-121-9719, 3-22-46 (2-1)
☎ Авторезина зим. шипованная на родных штампованных дисках для «Фиат Альбеа», 8-906-809-2666, 8-904-985-5283 (2-2)
☎ Авторезина с дисками Nordman+175/70/R13 на а/м Хендэ Акцент 4х100, б/у 2 мес., зим. шипованная, 8-950-634-4377 (2-1)
☎ Авторезина шипов. «Нордман+» для Нексии, б/у, 8-908-631-6682
☎ Бетоносмеситель Б130, новый, 9 т.р., 8-950-204-3000 (4-4)
☎ Бизнес действующий (студия загара), 320 т.р., 8-904-986-4801, 8-904-160-0505
☎ Болгарка новая, 1100 Вт, d 115, 1000 р., 4-21-09, 8-908-924-4970 (2-1)
☎ Верстак металлич., 8-950-194-0388 (2-2)
☎ Вещи женские б/у, по 20, 30, 100 р., есть хорошие – дороже, р.44-46-48. Сапоги, ботинки по 100 р., сост. хор., 2-71-36, 8-904-548-7404 (4-2)

БТИ ФИЛИАЛ "БЮРО ТЕХНИЧЕСКОЙ ИНВЕНТАРИЗАЦИИ И РЕГИСТРАЦИИ НЕДВИЖИМОСТИ ГОРОДА ЛЕСНОГО"

ПРЕДЛАГАЕТ УСЛУГИ:

ПОДБОР ВАРИАНТОВ ПОКУПКИ, ПРОДАЖИ, ОБМЕНА КВАРТИР

пн. вт. ср. чт. 9-18 без перерыва
пт. 8-16; перерыв 12-13
сб. 10-15
вс. выходной

ул. Ленина, 64, кабинет № 1
т. 3-25-70, www.lesnoy-bti.ru

Квартирное Бюро

Адрес: г. Лесной, ул. Комсомольская, 5
Телефон: 8-(961) 7-63-67-94

меняется		
Комната + доплата	Чапаева, 6 (о/ж «Орбита)	на 1-комн.
1-комн.	Шевченко, 4-6	на 1-комн.
2-комн.	Яблочкова (Н. Тура)	на 3-комн. (без доплаты)
3-комн.	Победы, 50	на 1-комн. + доплата
или продается		
куплю		
1-комн.	не менее 33 кв. м	в нов. р-не
1-2-комн.		в люб. р-не
+ Ваши варианты		

☎ Видеокамера JVC 30 Гб, матрица ПЗС 1/4,5″, 1,3 Мп, экран ЖК/2,5″, русское меню, в полной комплектации, отл. сост., 8 т.р., торг, 8-912-656-1668

☎ Видеорегистратор автомобильный, 8-922-123-1604 (4-2)
☎ Вольер для грызунов, изготовлен по стандартам, 8-922-124-9008 (2-2)

☎ Гараж 4,5х7 м в р-не ст. хлебозавода – 130 т.р.; а/м ВАЗ-2101 79 г.в.; зимняя шипов. резина «Пирелли» на литье R15 для Форд Фокус-2, 3-99-63, 6-26-56 (4-2)

☎ Гараж в Лесном из ж/б плит, 3,3х5,8, несущие плиты на сваях, пол – щебень, эл-во подведено, р-н РЭБа за теплотрассой, 90 т.р., 8-961-765-2375 (2-1)
☎ Гараж в р-не ветлечебницы, бокс 2, гараж 2, 6-91-45, 8-921-892-1834
☎ Гараж в р-не центр. вахты 4х6 м, свет, овощная яма, сост. хор., 8-950-202-2497 (2-1)
☎ Гараж капитальный стандартный на Уральской ГМ14, 3-95-99, 8-953-381-6849 (после 16.00) (2-1)
☎ Гараж, массив №10 за ветлечебницей, 26 кв.м, овощная яма, свет, 200 т.р., торг, 8-904-981-3011 (2-2)
☎ Гарнитур «Уралочка» очень дешево, 4-25-29, 3-63-34
☎ Гарнитур кух. дл. 1,5 м, тумба TV в подарок, 4-25-29
☎ Гипсокартон, комплектующие, пенопласт, теплоизоляция, СМЛ, 8-908-914-8915
☎ Двери из нат. дерева для бани (2 шт.), 8-904-987-6837 (2-1)
☎ Диван (канапе) б/у, недорого, сост. хор., 4-94-08, 8-963-275-5399
☎ Диван угл., диван-еврокнижка, недорого, 8-903-082-6709 (2-2)
☎ Диски литье 4х108х61(57) ЕТ45, б/у 1 сезон, 8-922-166-8898
☎ Диски новые, штамповка 6,5х15R 4х114,3х67,1 – 4,5 т.р., торг, 8-904-540-4734 (2-1)

☎ Дрова - береза пиленая, колотая (доставка), 8-904-165-6576

☎ Дрова береза - чурки, колотые, 8-909-002-6125 (4-3)

☎ Дрова березовые чурками и рубленые с доставкой (ЗИЛами), 8-922-291-5267 (11-4)

☎ Дубленка жен., р.46-48, бордовая, натур., лакиров., 10 т.р., торг, 8-922-201-7628 (2-2)
☎ Дубленка муж. т.-корич., р.46-48, в отл. сост.; блютуз-гарнитуры Nokia BH-104 и Plantronics E 220 в отл. сост., недорого, 8-953-602-2050, 3-49-31 (2-2)
☎ Жир медвежий (топленый), медвежья щелочь, выделанная шкура медведя (большая), 8-953-602-0209, 8-953-381-3866 (2-1)
☎ Запчасти б/у на ВАЗ-2121, любые недорого, 8-908-911-9040 (2-1)

☎ Запчасти ВАЗ классика: стартеры, головки, мосты и т.д., 8-904-165-6576

☎ Искусственная елка, высокая, очень красивая, 1500 р., 6-54-79, 8-912-697-1102
☎ Канистры алюминиевые 20 л, 8-965-505-1257 (2-2)

☎ Картофель алапаевский красный. Доставка от 2 ведер бесплатно по городу, 8-963-032-4149, 6-05-21 (2-2)

☎ Картофель алапаевский, ирбитский, доставка до квартиры, 8-904-982-3095 (5-3)

☎ Коляски. Новые. Распродажа по закупочным ценам, 8-904-548-7404, 2-71-36 (6-2)

☎ Коляска «Балерина» классика, 2 короба, дождевик, накомарник, сумка, отл. сост., 8 т.р., 3-02-67, 8-922-294-7018 (2-2)
☎ Коляска дет. «Балерина», б/у 1 год, в хор. сост., 8-950-638-4599. Коляска з/л «Бебетто» новая (+ в подарок ортопед. матрас), 8-953-006-1004 (4-4)
☎ Коляска з/л «Авиатор» салатовая (почти новая), цена договор., 3-53-32, 8-953-050-5445
☎ Коляска з/л «Густав-2», сине-голубая, высокая, теплая, есть все, 3500 р.; кресло-кровать – 2 шт., немного б/у; пароварка, 8-953-041-8638 (2-2)
☎ Коляска з/л сине-гол., короб, дождевик, сумка, накомарник, сост. хор., 1,5 т.р., 8-905-802-8764
☎ Коляска классика, бордовая, 2 короба, дождевик, сумка – 6 т.р.; комбинезон голубой зимний дет., рост 86 см – 2 т.р., 8-953-004-5686, 4-61-68 (2-2)
☎ Коляска синяя (Польша) з/л; сумка, дождевик, сетка, короб, колеса надувные, недорого, 8-904-179-1831 (3-2)
☎ Коляска, 2 короба, св.-беж. клетка, 4 т.р., 4-70-15, 8-950-197-6397 (2-1)
☎ Коляска-трансформер (Польша), бирюза с голубым, з/л, надувные колеса – 3,9 т.р.; ходунки имп. 8-колесные, безопасные, 3-17-11, 8-904-981-1605, 8-902-872-9338 (2-2)
☎ Коляска-трансформер б/у «Стек» в хор. сост., з/л, есть все, полный комплект, 4 т.р., 8-965-513-1016 (2-2)
☎ Коляска-трансформер з/л синяя – 3 т.р; кроватка (светлое дерево) с ортопед. матрасом – 1 т.р. (в подарок манеж), 8-953-387-6390
☎ Коляска-трансформер з/л, смесь «Беллакт», куртка кож. жен. р.42-44, пальто жен. 42-44, красивое, все очень дешево, 3-04-54, 8-904-171-7276
☎ Коляска-трансформер сине-беж., б/у 1 год, дешево, 2-33-33, 8-912-255-1404 (2-1)
☎ Коляска-трансформер сине-сиреневая, б/у, есть все, 3500 р., 8-905-805-1809
☎ Комбинезон зим. на дев. от 1,6 г., бордовый, теплый, красивый, р.26-28 – 1 т.р., 8-961-765-7996
☎ Комбинезон зим. на девочку 2-3 лет, качество и сост. идеал. – 1000 р., 8-904-382-4213
☎ Комбинезон-трансформер зим. для ребенка до 1,5 г. – 1,5 р.; комбинезон р.86 зим. – 2 т.р. в отл. сост. после одного ребенка, на мальчика, 8-950-637-0679, 8-905-805-8836
☎ Комплект (5 шт.) новой всесезонной авторезины 165-13/6.45-13 модель АН 168-у без дисков – 5000 р., 6-95-27, 8-952-731-7168
☎ Компьютер 2-ядерный в отл. конфигурации с 17″ ЖК-монитором – 12 т.р., 8-922-619-6841 (4-3)
☎ Компьютер 4-ядерный, оперативка 3 Гб, винчестер 400 Гб, видеокарта GeForce 9600 GT, монитор, клав., мышь, колонки – 12 т.р., 2-52-48, 8-902-584-8598 (Андрей)

Продолжение на стр. 4

ПРОДАЕТСЯ

Продолжение. Начало на стр. 3.

☎ Корова (5 лет) на мясо, 2 поселок, Транспортный пер., 6
☎ Корова стельная, телка, 3 мес., 8-950-641-3279 (2-2)

☎ Костюмы детские Кико Данило, пальто, куртки, брюки синтепон., лыжные жен. костюмы, Кирова, 24, бутик 3, 8-908-901-4797

☎ Котенок британский от родителей с родословной, возраст 1,5 мес., окрас как в рекламе «Вискас», 10 т.р. (возможна рассрочка), 8-950-645-8481 (4-1)
☎ Кресло-качель дет. (6 скоростей, 10 мелодий, спинка регулир., от 1 мес. до 1 года), ходунки, 8-908-638-1848, 3-60-15 (2-1)
☎ Кресло-кровать с подушкой широк., комфорт., пр-во уральской мебельной группы «Новый век», модель «Санта-на-7», 3-53-86 (4-1)
☎ Кроватка дет. металлич., б/у 3 мес., голубая, с люлькой и балдахином, очень красивая, недорого, 2-25-20, 8-908-633-8346 (3-2)
☎ Кроватка дет. с матрасом, дерев., светлая, сост. хор., 8-961-761-5792 (2-2)

☎ Кроватка дет., борта, матрас+горка для купания, ходунки, сост. отл., все за 4,5 т.р., 8-982-607-7776

☎ Кроватка детская – 500 р., прогулочная коляска «Мишутка», 8-904-987-5010 (4-2)
☎ Кровать 1-спальная, недорого, 8-908-917-8202
☎ Куртка мех. муж., пальто пух. муж., р.56-58, шапка муж. норков., темн., р.59-60, 2-24-16 (вечером)
☎ Лыжи: пластиковые 180, крепления, ботинки, палки р.38, ц. 2,5 т.р.; деревянные 170, крепления, ботинки р.36, 2 т.р.; коньки хоккейные, р.39, 2,5 т.р., все в хорошем сост., 8-908-909-6100, 8-908-914-7878, 6-71-10 (после 18.00) (3-1)
☎ Люстра хрустальная (импортная) + запасные лампочки (в упаковке), 17 т.р., 8-912-052-3748 (2-2)
☎ Магазин (два) 67 кв.м и 150 кв.м в Н.Туре, место хор., 8-904-981-1617, 8-904-981-1618 (8-4)
☎ Магазин работающий в Н.Туре (32 кв.м) или обменяю на 1-комн. кв. в центре Ек-га, 8-912-665-2432 (4-4)

☎ Магазин-салон мебели «Элитный дом» объявляет время скидок! До конца декабря вы можете приобрести здесь не только надежную и качественную мебель, но и дополнительные аксессуары, создающие уют в вашем доме, г. Лесной, ул. Сиротина, 2а (здание переговорного пункта «Кристалл»), 2-64-24

☎ Машина стир. СМ-1,5 «Мини-Вятка», 2 т.р., 8-961-770-7900 (2-2)
☎ Мебель б/у: мягкий уголок, диван, кресла, обеденный стол, стулья, шкафы, моющий пылесос, муз. центр «Кенворд», покрытие половое, светильники, 3-01-90, +7-912-256-1268 (2-2)
☎ Мебель б/у: шкаф плат., комод, трельяж (туал. столик), кровать 1,5 сп., 2 тумбы прикроват., машина швейная «Чайка», 6-86-65, 8-904-546-2454
☎ Мебель мягк.: диван + два кресла – 4,5 т.р., стол комп. – 1 т.р., в отл. сост., б/у, 4-50-19, +7-950-207-8947
☎ Мебель мягкая: диван + два кресла – 10 т.р.; прихожая «Малая» - 3500 р., в хор. сост., 8-906-812-7506 (Дима) (2-2)
☎ Мебель мягкая: диван и два кресла, 5-01-26 (после 17.00), 8-904-173-1705 (3-2)

☎ Мед 350 р./кг, доставка на дом бесплатно, 6-69-41, 8-912-623-3714, 8-909-012-2697 (4-2)

☎ Микроавтобус Тойота Литайс Ноакс т/д 2,2, 91 л.с., 98 г.в., 2 компл. колес, сост. отл., торг, обмен, 8-912-670-3195 (2-2)
☎ Мост задний ГАЗ-3110 («Чайка»), недорого, 8-953-389-6844 (2-2)
☎ Набор мебели для школьника: шкаф плат., комод, пенал, стол с надставкой (б/у), 8-909-018-4420 (вечером)
☎ Навигатор Texet-501BT, установл. 2 навигац. системы, встр. лам. 2 Гб, поддержка до 8 Гб, видео, муз., фото, блютуз, FM, с докум., гарантия, 4200 р., торг, 8-908-907-9676, 8-904-982-9227 (4-4)
☎ Ноутбук почти новый, мощный, дешево; видеокамера, фотоаппарат, системный блок, комплектующие, 8-963-442-3027 (4-1)
☎ Оборудование торговое б/у в отл. сост.: жарочный шкаф для выпечки, морозильный ларь, холодильные витрины, 8-901-201-7097 (3-2)
☎ Оборудование торговое б/у, прилавок холод. пристенный, холодильная витрина, отл. сост., торг, 8-912-224-6550 (2-2)
☎ Оверлок промышленный 22, письменный стол благородного дерева, 8-912-671-5179 (2-2)
☎ Оц. лист, профнастил, кровельное железо, 8-908-914-8915
☎ Пальто жен. кож. новое с богатым мех. воротником (р.46-48), велосипед дет. (на 3-7 лет), 3-44-67, 8-904-543-8103 (2-1)
☎ Памперсы для взрослых фирмы Seni, 6 капель, р. №2, medium, в упаковке 30 шт. – 600 р., 4-02-10, 8-908-632-3858
☎ Панели пластиковые для отделки стен, фасадов садовых домов, лоджий, ванных и туалетных комнат, потолков, 3-47-40, 8-904-175-6895
☎ Пеноблок Д700 - 2600руб./куб.м, скидки, доставка, 8-902-409-2690 (10-9)
☎ Пеноблок, шлакоблок, бетон (до -25°С), раствор, 8-904-177-4334
☎ Перепела (мясо, яйцо), мясо свинина (заказ), петухи(5 мес.), сетка для кур, пшеница, ячмень, комбикорм, костная мука, вагончик 8х3, брусок 50х50, 8-904-987-0489 (5-5)
☎ Пихора жен. на нат. кроличьем меху (отстегивается) с красивой опушкой, св.-беж., р.50-52, 2 т.р., торг, 8-950-653-4174
☎ **Пихора р.46-48, шапка норковая, пальто зим. на синтепоне, р.42, полусапожки зим. р.36. Вещи отличные, цены смешные, 4-79-24, 8-908-910-3447**
☎ Плита газовая 4-конф., белая, сост. хор. – 3 т.р.; муз. центр «Самсунг» CD-MP3 – 3 т.р., 8-950-650-5877
☎ Попугаи пор. сливоголовые – 5 т.р. (один), кенар поет – 2,5 т.р.; экран радиатора (батареи), 8-950-651-1390 (2-1)
☎ Поросята (1 мес.), кушают сами, 8-909-018-3020 (4-4)
☎ **Поросята (пятнистые, привозные, рыжие, черные трехцветные, розовые и др.), 8-904-989-7578**
☎ Поросята 1,5 мес., 2-50-39, 8-953-044-1701
☎ Поросята 2 и 3-месячные, 8-963-031-8896 (2-2)
☎ Поросята 2,5 мес., 8-922-604-6550 (2-1)
☎ Прибор для нормализации артериального и внутричерепного давления. Помощь для гипертоников и сердечников, 8-950-204-6661, 6-55-39 (4-2)
☎ Пуховик жен. светлый, р.52-54, сост. хор., б/у – 3 т.р., торг уместен, 8-961-762-0988, 3-82-64 (после 18.00) (2-2)
☎ Пылесос моющий «Зелмер» почти новый – 5 т.р., 3-55-41, 8-904-172-8979 (2-1)
☎ Радиостанция СВ мобильная «Вектор» VT27 Explorer, 8-953-601-0419 (2-2)
☎ Резина («липучка»+шипы) Gislaved 195/65/R15 – 6 т.р., комплект японская «липучка» на дисках (штамп.) 185/65/R15 + колпаки – 3,5 т.р./шт., 8-952-733-2732, 6-38-10
☎ Резина «Нордман» 175/70/R13, шипованная, б/у 1 сезон на литых дисках ВСМПО, 4 колеса, 8-904-384-6664 (Андрей) (2-1)
☎ Резина зим. Nokian Hakkapeliitta-4, 195/65/R15, 8-905-802-0159 (4-4)
☎ Резина зим. шипов. на дисках – 4 шт., Ока+ 1 шт; ГАЗель-2705 цельнометал., 7 мест, 402 двиг., капремонт. Авиа-31 дизель 3,5 т, 3-97-06, 8-908-904-2703
☎ Резина зим. шипованная «Пирелли Винтер» 195/65R-15 (4 шт.), сост. отл., 7 т.р., 8-902-874-6682 (2-1)
☎ Сад на Пановке (2 ост.), домик, баня, 2 теплицы, свет, вода, 8-922-112-8309 (после 17.00) (3-3)
☎ Сад на Пановке, дом и баня из бруса, можно на разбор, 6-24-44 (после 20.00), 8-902-870-6194 (4-3)
☎ Синтезатор новый электронный Yamaha. 100% качество звука, гарантия и чек прилагается, +7-906-803-6976

☎ Сот. поликарбонат, теплица, 8-908-914-8915

☎ Стойка под телевизор и видеотехнику – 1000 р., 3-68-60, 8-906-802-8040
☎ Стол письм. б/у, шифоньер б/у, машина стир. (не автомат) б/у, пальто жен. зим. р.48-50, б/у, 8-902-872-9745, 2-71-45 (2-1)
☎ СЦЭК (стимулятор циркуляции энергии и крови) - семейный доктор, 8-950-204-6661, 6-55-39 (4-1)
☎ Тарелка спутник., ресиверы, сказки, книги об игре в карты (гадание Таро), «Все пистолеты мира», приключенческая лит-ра, монитор Хендэ, ТВ «Санио» 37», АБ MaxPro, 2-10-91 (2-1)
☎ Телефон сот. GT-S 5230 сенсорный, черный, с док-ми, 8-906-803-8493
☎ Телефоны сот. Sony Ericsson W910i и Sony Ericsson K790i в хор. сост., 8-904-547-0897
☎ Телефоны сотовые – недорого, ремонт сотовых, любые аксессуары, 8-922-180-3232 **(п)**
☎ **Телефоны сотовые б/у (от 600 р.) и новые; аккумуляторы и зарядные устройства к сотовым, запчасти, флешки и др. аксессуары; ремонт сотовых, прошивка, разблокировка, восстановление IMEI; покупаем сотовые на запчасти, принимаем на комиссию. Магазин «Хайтек», Ленина, 104, +7-909-010-2030 (п)**
☎ Тулуп солдатский черный, крытое меховое пальто, пихора – все 52 р-р; пианино «Чайка»; огурцы соленые холодным способом, в 3-литровых банках, 6-17-85, 8-950-642-2146 (2-2)
☎ Уголок школьника большой (кровать на втором ярусе, шкафы, полки, стол) в хор. сост., тумбочка под телевизор, недорого, 4-29-71, 8-953-044-2287, 8-906-812-8805 (Ксюша)
☎ Участок зем., 40 км от Екатеринбурга под строительство, рядом озеро и сосновый бор, 8-953-044-8200, 6-84-94 (Алексей) (2-2)
☎ Фанера, ДВП, ДСП, 8-908-914-8915
☎ Художественная литература (историческая, классика, детская), 6-12-00
☎ Цемент, строительная смесь, 8-908-914-8915

☎ Чехлы автомобильные на отечественные авто и иномарки, все модели в наличии и на заказ, 8-953-048-2779, 8-950-631-1405 (4-2)

☎ Чехлы для ВАЗ-2107 немного б/у – 1 т.р., комплект ковриков для салона – 400 р., 8-961-762-1967 (2-2)
☎ Шифер волновой, плоский, рубероид, битум, рубемаст, ондулин, 8-908-914-8915
☎ Шкаф плательный – 1,5 т.р, стенка из 3 секций и 2 пеналов – 2,5 т.р, цвет «орех», 8-950-659-0037
☎ Шкуры белые (две) натуральные из козла для авто, 4 т.р., 8-953-602-2062 (2-2)
☎ Шлакоблок новый в наличии и под заказ, 40 р./шт., 8-909-002-0643
☎ Шуба (сурок) б/у 2 сезона в хор. сост., р.44-46, 7 т.р., 2-43-23, 8-963-035-3300
☎ Шуба (сурок) в хор. сост., р.50-52, длина средняя, черная, недорого, 8-950-634-1881 (4-4)
☎ Шуба мутоновая св.-кор., р.52; шуба мутоновая бордовая, р.50; шапки к шубам в подарок, сост. хор., 3-49-68, 8-950-203-3323 (4-4)
☎ Шуба мутоновая серая с капюшоном, р.48, в идеал. сост., 8-950-196-0941 (2-2)
☎ Шуба норковая р.48-50 - 10 т.р.; пальто д/с, р.48-50 - 2 т.р., 8-950-649-7587 (2-2)
☎ Щебень, отсев, 8-906-800-6728 (Игорь) (2-2)

☎ Щебень, скала, отсев, песок, плитняк, жженка, шлам. Экскаватор, самосвал, погрузчик, 8-912-626-7040 (2-1)

☎ Щенки карликового пинчера, мальчики – настоящие миниберманчики, с документами. Помощь в выращивании и воспитании, 8-909-700-6168 (4-1)
☎ Щенки карликового пуделя – прекрасный подарок на свадьбу, юбилей или день рождения, 8-950-646-5100, 3-71-01, 3-69-08 (2-1)
☎ Щенки карликового пуделя, 8-950-193-2057 (2-2)
☎ Щенки китайской хохлатой собачки, 8-904-389-5771 (2-1)
☎ Щенки нем. овчарки с отл. родословной, 8-922-297-2287 (2-1)
☎ Щенки средне-азиатской овчарки, 8-952-738-6019 (4-1)
☎ Щенки тойтерьера, 8-950-637-4407 (4-3)
☎ Щенок американского бульдога (девочка), прививки, документы, 15 т.р., срочно, 8-961-767-2327, 3-23-51, 8-953-605-0559 (2-2)
☎ Щенок пуделя, окрас белый, шерсть длинная, возраст 1,5 мес., мать болонка – поводырь, 4-50-96, 8-952-737-0639
☎ Яма овощная (Карьер, солн. стор.), канистра 40 л, 8-922-110-3625, 4-67-38 (2-1)
☎ Яма овощная на Карьере, сост. хор., цена умеренная, 8-963-446-3322 (2-2)
☎ Яма, 8-909-005-7891 (4-2)

МЕНЯЕТСЯ

☎ 1-комн. кв. (Мира, 11, 2 эт., 37,7/19 кв.м) на 1-комн. кв. ул. пл. с доплатой (пан. дома и крайние этажи не предлагать), 6-85-11, 8-904-171-2429
☎ 1-комн. кв. в Лесном (Мира, 13) на Н.Туру, 8-908-922-5968 (4-3)
☎ 1,5-комн. кв. в полублагоустроенном доме на 1-комн. кв., рассмотрю любые вар-ты, 8-904-545-9575 (4-2)
☎ 2-комн. кв. (Ленина, 49, 3 эт., 47 кв.м) на 1-комн. кв. с доплатой или продам, 8-909-008-6263 (2-2)
☎ 2-комн. кв. (Лесной, Сиротина, 18) на ГРЭС (р-н ул. Скорынина), 8-919-363-1142 (2-2)
☎ 2-комн. кв. (Мира, 11) на 1-комн. кв. + доплата или прод-ся. Продается зимняя резина, б/у 1 год, а/м «Ока» и рулевая рейка, 8-953-052-3610 (2-2)
☎ 2-комн. кв. (неприват., 1 эт., ходы и санузел раздельно, ГРЭС) на 1-комн. кв. с доплатой, варианты, 8-950-639-2289 (4-4)
☎ 2-комн. кв. (Скорынина, 12, 3 эт.) на 3-комн. кв. или прод-ся, 2-14-51, 8-909-015-9219
☎ 2-комн. кв. благоустр. в п. Ис (47,9 кв.м) на 1 комн. кв. благоустр. в п. Ис с доплатой, 8-908-901-7438 (4-1)
☎ 2-комн. кв. ул. пл. (Ленина, 102) на две 1-комн. кв., 8-904-389-8358
☎ 2-комн. кв. ул. пл. и жилой дом в Н.Туре на коттедж или рассмотрим вар-ты, 8-950-191-4958, 8-908-916-5744 (2-2)
☎ 3-комн. благ. кв. в р-не вахты на 3-комн. благ. кв. в Качканаре, Н.Тагиле или на 2-комн. кв. и 1-комн. бл. кв или на две 1,5-комн. кв., возможны вар-ты, 8-904-171-5402, 8-950-639-2250 (2-2)
☎ 3-комн. кв. (40 лет Октября, 8а), 2-79-00, 8-904-389-1279 (4-4)
☎ 3-комн. кв. (Береговая, 4 эт., ул. пл., 73 кв.м) на две 1-комн. кв. (варты), 8-909-007-5175 (2-2)
☎ 3-комн. кв. (ГРЭС) на две 1-комн. кв., 2-07-96, 8-963-049-1408
☎ 3-комн. кв. в Лесном (Ленина, 91, 60 кв.м, 2 эт.) на 2-комн. кв. с доплатой, 8-952-741-9354 (4-2)
☎ 3-комн. кв. в Н.Туре, К.Маркса, 64 на 3-комн. кв. на ГРЭСе, 8-950-648-8873 (2-1)
☎ 3-комн. кв. в ст. части (Чкалова, 9, 3 эт., ул. пл,) на 2-комн. кв. в ст. части + доплата или продается, 2-42-02, 8-953-050-1345 (4-3)
☎ 3-комн. кв. на 1-,1,5-комн. кв. + комнату в общежитии (или доплата), 8-922-607-6737 (2-1)
☎ 3-комн. кв. с мансардой (Ленина, 106) на две 1,5-комн. кв. или прод-ся, 8-952-732-3002 (2-1)
☎ 3-комн. кв. ул. пл. (Машиностроителей, 22, 3 эт.) на 2-комн. кв. или 1-комн. кв. ул. пл., ГРЭС или прод-ся (крайние этажи не предлагать), 8-909-011-7640
☎ 3-комн. кв. ул. пл. (Минватный, Говорова, 4 эт., лоджия 6 м, солн., теплая, сост. хор. на 2- или 1-комн. кв. с небольшой доплатой или продается, 2-57-24, 8-961-763-2453 (2-1)
☎ 4-комн. кв. (Ленина, 116, 3 эт.) на две 1-комн. кв. в люб. р-не + доплата, 6-23-24, 8-965-511-4966 (после 18.00) (4-1)
☎ 4-комн. кв. (Скорынина, 2 эт., ул. пл., 77 кв.м) на 2-комн. кв. ул. пл. и 1,5 кв., 8-950-638-3976 (4-3)
☎ 4-комн. кв. ул. пл. в Верх-Нейвинске, 2 эт., 78 кв.м на 2-, 3-комн. кв. в Лесном или прод-ся, 8-963-048-2895 (5-4)
☎ А/м Ауди 100 Кватро 94 г.в. и гараж на жилье в Лесном, 8-904-178-6966
☎ А/м Мицубиси Спейс Вагон 92 г.в. на а/м малолитражку импортного пр-ва, 8-952-729-9420 (4-3)
☎ Комната (Мира, 8, общ. «Планета», 21,2 кв.м) на 1-комн. кв. с доплатой или продается, 8-950-653-3105 (4-3)

КУПЛЮ

☎ Компьютер (можно неисправный, не старше пяти лет), ЖК-монитор (только исправный), расчет на месте. Дорого, +7-908-910-7511 (4-1)
☎ 1,5-комн. кв., 1-3 эт., за 650 т.р. или в м/с 1-комн. кв. за 500 т.р., или Синяя птица 1-комн. кв. за 500 т.р. или 2-комн. кв. за 700 т.р., 8-961-765-9293 (5-2)
☎ А/м (отечественный, иномарку) в пределах 100-150-200 т.р., 8-906-801-0088 (Егор) (2-1)
☎ А/м «японец» после ДТП, легковой, грузовой, минивэн, джип. Самовывоз, выкуп, 8-908-924-4770 (19-12)
☎ А/м ВАЗ, иномарку в пределах 200 т.р., срочно, 8-963-444-4420
☎ А/м ГАЗель 7 мест (грузопас.) 05-072 по разум. цене с т/о, 8-953-604-6044

☎ А/м любой на утилизацию, 8-904-165-6576

☎ А/м на восстановление и утиль, обмен на целый, залог, 8-963-444-4420
☎ Автомобиль после ДТП, не ранее 2007 г.в., 8-922-108-3797 (2-2)
☎ Аккумуляторы б/у, дорого, 3-97-62, 8-908-630-4613 (10-8)
☎ Аккумуляторы, дорого, 8-912-294-5464 (4-1)

☎ Аккумуляторы, свинец, олово, припой, цинк и т.д., 8-904-165-6576

☎ Аккумуляторы, свинец. Дорого. Заберем сами, 8-904-386-2395 (10-10)

☎ Баллон газовый (пропан), 8-950-644-4417

☎ Баллоны кислород, углекислота и т.д., 8-904-165-6576

☎ Баллоны кислородные. Дорого, 8-922-229-0370 (3-1)
☎ **Бересту,** 8-904-381-7146 (2-2)
☎ ВК-ТК, сверла, фрезы, полотна 450х40. Б/у мет. реж инструмент, 3-95-36, 8-953-000-2283 (2-1)
☎ Д/Т, заберу сам, 8-953-054-4737 (4-1)

☎ Дизельное топливо с доставкой в любом количестве, 8-953-003-0000 (после 12.00) (4-2)

☎ Диски R16 «Нива-21213», можно б/у, в хор. сост., 8-904-380-5829 (2-2)
☎ ЖК-телевизор, ЖК-монитор, неисправные, дорого, +7-909-005-7891 (4-2)

☎ Золото, 700 р. и выше за 1 грамм (585, 583, 375, 750, коронки), под залог 0,4%, 3-96-70, 8-904-981-3014 (22-2)

☎ Кроватку дет. недорого, стул-стол дет. складной, дубленку или шубку для девочки 5 лет, 8-909-703-0078

☎ Лом цветных и черных металлов (дорого), вывезем, 8-904-165-6576

☎ Молодняк кроликов крупной породы, 8-908-638-6452
☎ Плиты перекрытия 63х15, 8-909-704-8726 (2-2)
☎ Предметы старины: церковная утварь, самовары, утюги, часы, книги, столовое серебро, царские монеты, изделия из чугуна, бронзы, фарфора и т.д., 8-963-038-6903, 8-912-623-9096 (8-1)
☎ Радиатор ЗИЛ-4331, рез. 508х280 (б/у), крыло л.п., подкрылок, 8-909-000-2402
☎ Радиодетали новые и б/у, можно на платах, компьютер «Рифей», ЕС и др., блоки питания, частотомер, генератор в/ч, в/магн. «Электроника ВМ-12», катуш. магнитофон «Ростов-102», 8-909-012-9072
☎ Радиоприемник ламповый, 3-63-58 (9-1)
☎ Резину (автошины) зимнюю R13 (шипов.) недорого; шифер (нестарый), 8-904-175-7832 (2-2)
☎ Сотовые (можно неисправные), теле-, видео-, цифровую технику, компьютер, монитор и др., 8-904-382-0222 **(п)**
☎ Стройматериалы, рассмотрим любые предложения, 3-97-62, 8-908-630-4613 (10-8)
☎ Телевизор, DVD, СВЧ, автомузыку, бытовую технику, 8-905-800-2440 **(п)**
☎ Участок земельный в Н.Туре, 8-950-638-3165, 8-950-197-9092
☎ Участок земельный, 8-963-444-4420
☎ Учебник по начертательной геометрии, 8-952-730-3941
☎ Фотоаппараты пленочные прежних лет выпуска; объективы, бачки УПБ и т.д., 8-909-000-3422 (5-5)

☎ Шланги маслобензостойкие, гофрированные, армированные, внутренний диаметр 30 мм, 32 мм, новые и б/у, в норм. сост., дорого, 8-953-003-0000 (после 12.00) (4-2)

☎ Электродвигатели б/у, сгоревшие, 8-904-165-6576

РАБОТА

Требуются

☎ ИД «Резонанс» требуется дизайнер грамотный, творческий, со знанием программ Photoshop, Corel, работоспособный, без в/п. Контактный телефон 3-73-85 (2-1)

☎ ИД «Резонанс» в отдел рекламы требуется менеджер. Требования: хорошее знание русского языка, добросовестность, коммуникабельность, работоспособность, без в/п. Все вопросы – при собеседовании, т. 3-73-85, +7-922-227-9455 (2-2)

☎ AVON – Вы можете работать на себя! Скидки на все! В подарок парф. вода всем! Подписка бесплатно, 3-41-19, 8-963-039-9360 (Наталья) (5-1)
☎ AVON приглашает к сотрудничеству. Стань представителем и получи в подарок фен, утюжок и др. Подписка и доставка бесплатно, 3-33-00, 8-922-601-0843, 8-905-806-9810 (в люб. время) (4-4)
☎ AVON! Туалетная вода в подарок при подключении. Скидка представителя до 31%, звоните, 8-922-218-0814, 8-953-008-3693 (Алена) (4-3)
☎ AVON. Туалетная вода Outspoken от Ферджи в подарок всем, 8-905-809-4880, 8-908-925-1009 (Наталья) (8-3)
☎ Oriflame – научу хорошо зарабатывать от 5 т.р. и выше + подарки. Набор сотрудников от 14 лет. Стань лидером во всем! 8-904-384-2061 (Светлана) (4-3)
☎ Oriflame приглашает экономить и зарабатывать! Информация и обучение специалистов бесплатно, 4-69-38, 8-908-630-7220, 8-908-631-6668 (4-3)
☎ Oriflame: натуральная шведская косметика в розницу. Подарочные наборы, большие скидки, красота и прекрасное настроение каждый день, 8-904-384-2061 (Светлана) (4-3)
☎ Автосервису требуются автослесарь и жестянщик, 8-904-171-2592 (3-2)

☎ Администратор (девушка) в компьютерный клуб, 8-922-212-0968 (2-2)

☎ В службу такси водители с л/а, радиостанцией для работы в Н.Туре, возможно официальное трудоустройство, работа по телефону, 2-66-66, 8-950-207-1874 (4-4)
☎ Водитель без л/а (или с ним) в такси, 8-963-444-4420
☎ Водитель кат «В» (ГАЗель), г. Лесной, без в/п, до 40 лет, без профстажа не беспокоить, 3-74-44, 8-922-227-9460, 8-922-108-5262
☎ Водитель на а/м «Фри Лендер» (авто – «американец») с опытом работы, 8-922-229-0370 (2-2)

☎ Водитель на МАЗ, 8-922-119-7366

☎ Водитель на самосвал «Хово» с опытом работы, 8-922-229-0370 (2-2)
☎ Грузчик без в/п, возраст до 40 лет. Соцпакет, достойная зарплата, 4-66-60
☎ Грузчик-сборщик мебели, 6-67-11 (3-3)

☎ Магазину «Сентябрь» требуется продавец с опытом работы и санкнижкой, 3-86-49, 8-906-908-1600 (4-4)

☎ Менеджер по работе с клиентами (Лесной), резюме audio7777@yandex.ru, 8-904-173-3224

☎ **Муниципальному учреждению на постоянную работу требуется экономист, на временную (на период декретного отпуска) инспектор по кадрам. Справки по тел. 4-03-88, 4-79-96, 4-58-42** (2-1)

☎ Организации требуется охранник без в/п, 8-922-212-0968 (2-1)

☎ Организации требуются монтажники окон ПВХ, межкомнатных и сейф-дверей. Опыт обязателен, возможно по совместительству, 2-71-80, +7-950-647-4949 (2-2)

☎ Продавец в киоск (р-н центр. вахты), без в/п, 8-909-702-8747 (2-1)
☎ Продавец в магазин разливного пива. Гибкий график, достойная з/п, 8-922-630-9406 (2-1)
☎ Продавец в отдел детской одежды и обуви, 8-922-226-6407 (2-2)
☎ Продавец в отдел женского белья и трикотажа, 8-922-229-0402
☎ Продавец верхней одежды в ТЦ «Красный». Опыт работы желателен, 3-96-84
☎ Продавец хозтоваров на рынок (Лесной), з/п за смену – 400 р. и выше, 8-922-292-7185, 8-961-772-6859 (2-1)
☎ Продавец, з/п достойная, медкнижка обязательна, 8-922-223-4170 (3-3)
☎ Разнорабочие: плотники, сторож, 6-83-40, 4-51-37 (4-2)
☎ Разнорабочий, Лесной, Уральская, 37 (2-1)
☎ Резчики, 8-922-229-0370 (2-2)

☎ Специалист по продажам в торговую компанию. Требования: высшее образование, знание ПК, 8-922-611-0196 (2-1)

☎ Специалисты: офтальмолог, отоларинголог, рефлексотерапевт, медсестра, 8-922-222-2665 (4-4)

☎ **Стабильному предприятию «Альфастрой» требуются на работу: машинисты экскаватора, монтажники наружных трубопроводов, монтажники электрических сетей и систем, монтажники внутренних санитарно-технических систем, монтажники стальных и железобетонных конструкций, штукатуры-маляры, монтажники ПВХ и алюминиевых конструкций. Зарплата достойная, 3-86-86, 3-87-93** (4-3)

☎ Студенты. Подработка. Н.Тура и Лесной, 8-905-801-2455
☎ Торговый представитель для работы с магазинами города (бытовая химия, парфюмерия). Резюме на адрес: 2519381@mail.ru, 8-912-280-2730 (возможно совмещение) (3-3)
☎ Торговый представитель по г. Качканару, с а/м, опыт обязателен, 8-982-609-2011, 8-902-150-7495 (3-2)
☎ Тракторист с опытом работы, 8-922-229-0370 (2-1)
☎ Уборщица, 8-953-042-9725 (2-1)
☎ Экскаваторщик с опытом работы, 8-922-229-0370 (2-2)
☎ Юноши, девушки. Автомойка у ГАИ, 8-961-768-1812 (после 18.00) (4-1)

Ищу работу

☎ Автомехаником (III разряда) в Н.Туре, 8-953-000-4220 (2-2)

УСЛУГИ

☎ Компьютерная диагностика, установка Windows 7, XP, ремонт, сборка, апгрейд, программы, антивирусная защита. Недорого. Н.Тура, Ис, +7-953-380-5665 (4-2)

☎ **Химчистка**, реставрация, перекрой, покраска верхней одежды, головных уборов. «Жидкая» кожа, консультация. Лесной, Н.Тура, 3-96-84, 8-904-384-3639 (4-2)

☎ **Свожу в Промысла к бабушке (целительнице. Меркушино, Верхотурье – храмы. Межгород (Башкирия, Пермь, Челябинск). Вокзалы, аэропорты. Катаю свадьбы. Комфортная иномарка с DVD, 3-95-68, 8-953-050-5406, 8-961-772-1821** (4-2)

☎ 4-21-09, 8-908-924-4970. Чистка. Реставрация верхней одежды. «Жидкая» кожа. Тонирование. Выезд в Н.Туру бесплатно (2-1)

☎ А/м УАЗ. Заведу, отбуксирую, перевезу груз (кузов 2х2 + 4 человека), 8-950-200-3188 (8-6)

☎ Абсолютно любые плотницкие работы: окна, двери, гипсокартон, панели, ламинат, линолеум и т.д., 8-953-601-4928 (2-2)

☎ Абсолютно любые работы с гипсокартоном: многоуровневые потолки, перегородки, обшивка труб и т.д. Гарантия, 8-953-601-4928

☎ Абсолютно любые работы с панелями: потолки, стены, обшивка балконов, туалетов и т.д. Гарантия, 8-953-601-4928

☎ Акриловое наращивание ногтей, ресниц профессиональным материалом; татуировки. Стерильно. Диплом, большой стаж 8-904-548-7404, 2-71-36 (6-2)

☎ Ассоциация защиты прав водителей. Опьянение, встречка, ДТП, возмещение ущерба, 8-953-043-5001, 2-37-20 (4-1)

☎ Бурение скважин, 8-902-271-1309, 8-904-541-7315, 8-953-040-4753 (1-8)

☎ Ванная, туалет под ключ. Кафель, ПВХ, электрика, сантехника. Утепление балконов, лоджий (Лесной), 8-950-631-1711 (3-2)

☎ Ведущая любых детских и взрослых праздников, юбилеев, свадеб, 8-919-375-6131, 6-13-42 (5-1)

☎ Ведущая на ваши праздники (большой опыт), 8-922-615-2928 (Марина) (4-1)

☎ Ведущая свадеб, юбилеев и других праздников. Оформление воздушными шарами. Оформление свадебного кортежа, ди-джей, «Праздник под ключ», 8-922-214-9375, 8-902-877-0839 (3-1)

☎ Ведущая. Видеосъемка, 8-961-764-8113, 8-952-728-6242 (4-4)

☎ Видеосъемка с качеством HD-1080. Ведущие на вечера. Оформление воздушными шарами, ООО «Феерия», 8-909-003-2981, 8-909-003-2984 (4-2)

☎ Видеосъемка свадеб, юбилеев и др. праздников (HD1080 р.). Полное оформление DVD-дисков с лакированием. Видеомонтаж, перемонтаж, 8-922-295-0706 (4-1)

☎ Видеосъемка свадеб, юбилеев и др. праздников. Монтаж, полное оформление, недорого, 8-904-544-1501 (4-4)

☎ Возьми напрокат свадебное платье, перчатки, диадему, украшения для машин, оформление залов. Сэкономь на путешествие, 8-950-649-2065 (4-3)

☎ Выполнение дипломов, курсовых, контрольных работ. Быстро, качественно, недорого, 8-912-220-9263 (4-3)

☎ Выполнение студенческих работ по различным специальностям. Большой опыт работы, 8-922-179-5820, 8-922-119-7345 (4-4)

☎ Газосварочные и сантехнические услуги для населения, 3-98-80, 8-953-006-2879 (5-1)

☎ **Дед Мороз и Снегурочка. Вызов на дом. Большой опыт работы. Красивые костюмы, 650-1000 р., компания «Есть идея!», 8-908-903-9171**

☎ **Детские праздники, ростовые куклы для детей и взрослых (новинка – Лунтик), оформление возд. шарами. Компания «Есть идея!», 8-908-903-9171**

☎ Диплом, курсовая, контрольная – для вас просто беда? Тогда поскорей звоните сюда: 100% гарантия авторской работы, 8-912-220-9263 (4-3)

☎ **Дипломные, курсовые, 8-904-988-8382 (10-6)**

☎ Дрова (чурками и колотые) щебень, отсев, кирпич, навоз, 8-905-802-8787, 8-953-044-4443 (4-2)

☎ Есть три основных условия успешного пуска двигателя в холодную погоду: качественное моторное масло, правильно выставленное зажигание, хороший аккумулятор. Oil Сервис готов помочь вам решить проблему с маслом. Качественные сертифицированные моторные масла Mobil, Esso. Экспресс-замена масла в двигателе и КПП. Масляные фильтры Mann, 8-950-644-4417, 8-912-623-2926 (4-1)

☎ «Идеальный ремонт». Все виды отделочных работ: кафель, обои, панели, потолки, полы. Электрика, сантехника, 8-950-631-1711 (3-2)

☎ **Изготовим двери, ворота, решетки, оградки и т.д. 8-908-632-3781** (4-2)

☎ Изготовление арок. Обшивка труб в ванной, туалете. Замена дверных коробок, дверей и замков, утепление дверей дерматином, настил линолеума, 3-93-80

☎ Изготовление из натурального дерева окон, дверей, лестниц, столов, стульев, предметов интерьера. Качество, 8-902-874-1572, 8-922-291-2659 (4-2)

☎ Изготовление шкафов-купе, кухонь, прихожих, детских и любой другой корпусной мебели. Любая комплектация, 8-902-879-1572, 8-922-291-2659 (4-2)

☎ Качественное наращивание ресниц (пересничное). Все виды ресничек, возможны цветные и украшение стразами, 8-904-547-3675 (Галина) (4-1)

☎ Квалифицированный массаж на дому у клиента, 8-953-381-5569 (2-1)

☎ Квартирный ремонт: обои, покраска, потолочная плитка, кафель. Ответственность и качество, 4-04-42, 8-922-609-2454 (3-1)

☎ Компьютер. Быстрая помощь: настройка, ремонт, диагностика, Интернет, сети, установка ПО, антивирусная защита. Доступно и надежно, 8-963-051-8042 (4-3)

☎ **Компьютер. Настройка, ремонт, антивирусы, восстановление информации, удаление баннеров. Выезд на дом (Лесной, Н.Тура, Ис, 8-961-762-1967** (4-3)

☎ Компьютер: обслуживание, настройка, ремонт на дому, 8-904-989-5997 (4-3)

☎ Компьютерная помощь! Настройка, диагностика, установка программ, восстановление данных, антивирусная защита. Индивидуальный подход. Умеренная цена! 8-922-169-4511 (до 21.30) (2-2)

☎ Курсовые, рефераты, контрольные работы, буклеты, сообщения т.д., 8-922-295-5262 (4-3)

☎ Мастер по кафелю, гипсокартону, ламинату, линолеуму и др. отделочные работы, 8-963-855-2265 (4-1)

☎ Мастерская. Ремонт обуви, изготовление ключей. Низкие цены, Мальского, 3

☎ Музыка на свадьбу или юбилей. Приготовление муз. коктейля по желанием заказчика для веселого вечера. Оперативный выезд ди-джея, 8-904-982-9979 (Алексей) (3-3)

☎ Наращивание и коррекция ресниц, качественно (опыт работы), 8-950-634-1881 (4-4)

☎ Наращивание ресниц (шелковых, норковых и др.), украшение стразами. Профессионально, качественно, 8-909-013-0988 (Светлана) (4-1)

☎ Наращивание ресниц с выездом на дом, 8-950-657-8556 (Татьяна) (3-2)

☎ Натяжные потолки, Франция – 550-580 р./кв.м, Россия – 450 р./кв.м (все включено) 8-908-913-3522 (2-1)

☎ Начинающий парикмахер сделает стрижку у вас дома, недорого, 8-904-989-5966

☎ Ногтевой сервис: все виды маникюра, наращивание ногтей. Наращивание и коррекция ресниц (шелк, норка), оформление бровей и ресниц, 8-953-609-9449 (Анна) (3-1)

☎ Обучение верховой езде. Катание на лошадях ежедневно с 9.00 до18.00, кроме понедельника, 8-953-383-4548, 8-952-733-9802

☎ ООО ЦТО «Альтаир». Обслуживание, ремонт, продажа контрольно-кассовой техники, автоматизация торговли. Электронные весы, 6-70-09 **(п)**

☎ Опытные мастера выполнят все виды отделочных работ в сжатые сроки. Качественно, недорого, гарантия, работаем без выходных, 8-902-875-2641 (бригадир)

☎ Организация изготовит **любые металлоконструкции**: ворота, двери, навесы и т.д., 8-908-913-9681 (4-2)

☎ Парикмахерская Beauty, Н. Тура, Ленина, 119, р.т. 3-96-15, 8-952-737-5772, 8-904-548-7014 (8-3)

☎ Питание Гербалайф. Новые вкусы продуктов, для эффективного контроля веса, 8-950-201-5005 (Алексей) (2-1)

☎ Плотницкие работы: полы, потолки, вагонка, гипсокартон, кровля, монтаж, демонтаж стен, перегородок. Цены доступные, св-во 31066301040016, 8-906-803-9377 (5-1)

☎ Правовые консультации по гражданским, трудовым, жилищным, административным вопросам, в том числе по страховым случаям при ДТП. Представительство в суде, Нижняя Тура, Машиностроителей, 17а, каб. №9 (3 эт.), (34342)2-73-78, 8-961-773-2540, 8-902-878-8857 (4-3)

☎ Принимаем заказы на новогодние подарки (от 150 р.) от физ. лиц и организаций, 2-44-78 (2-1)

☎ Принимаем заявки на обслуживание корпоративных вечеров, торжеств, банкетов, свадеб, юбилеев. Меню исходя из вашего бюджета, 8-922-618-8788 (2-2)

☎ Прокат автомобилей без водителя. Быстрое оформление по двум документам, 8-922-226-5850, 8-904-981-7917 (4-4)

☎ Разработка сайтов, поисковые системы, логотипы. Подробно на perols.ru, 8-904-543-8277

☎ Ремонт квартир, 8-950-206-8983 (2-1)

☎ Ремонт-перетяжка автомобильных кресел, мягкой мебели, 8-952-733-6192 (Александр) (2-2)

☎ Репетитор английского, переводы, 3-37-13, 8-904-987-1642 (8-6)

☎ Решение контрольных работ по математике, высшей математике. Набор и распечатка текста. Написание рефератов, курсовых работ, 8-908-637-1678 (4-2)

☎ Ручное вязание детской одежды (костюмчики, свитера и др.), 3-80-50, 8-905-803-0388 (4-1)

☎ Сантехника – ремонт и замена труб, вентилей, радиаторов, полотенцесуш., сан. приборов; установка стир. и посудомоечных машин, душ. кабин и т.д., 6-00-40, 8-909-020-5068 (2-1)

☎ Сантехника и электричество – замена и установка, все виды работ. Недорого, гарантия, 8-953-601-1544, 8-903-081-8264 (4-4)

☎ Сантехника. Сломалась или нужно установить новую? Звоните мастеру, 4-82-59, 8-909-004-3668 (4-3)

☎ Сантехнические любой сложности: замена радиаторов, полотенцесуш., установка моек, водосчетчиков, труб, канализации. Гарантия, качество, 8-950-640-2365, 3-30-68 (2-2)

☎ Сантехнические работы любой сложности: установка, замена (водопровод, канализация, обвязка, счетчики, стир. и посудомоечные машины, ванны, унитазы, смесители, мойки, умывальники), отделочные работы. Договор. Гарантия. Качество, 3-97-52, 8-953-051-0953, 8-908-639-4427 (2-2)

☎ Сантехнические работы. Быстро! Качественно! Недорого! Гарантия, 6-78-92, 8-906-801-7720 (4-1)

☎ Сантехнические работы: отопление, водоразбор, металлопластик, пропилен, установка душ. кабин и т.д. Гарантия, 8-953-047-9129, 8-965-511-5978 (10-1)

☎ Сантехнические услуги любой сложности. Сварочные работы. Гарантия, 3-98-80, 8-953-009-7965 (Сергей) (4-4)

☎ Сантехнические услуги: ремонт старого и установка нового оборудования, замена коммуникаций. Гарантия, 8-908-915-4784 (10-1)

☎ **Сантехработы. Любые.** Консультация бесплатно! **3-96-05, 8-922-601-9657** (2-2)

☎ **Сделаю проекты** коттеджей домов, беседок, бань. Качественно, в короткие сроки, 8-904-984-4706

☎ Составление договоров куплипродажи об оказании услуг и т.п. исковых заявлений, претензий. Трудовые споры, представительство в судах. Недорого, 8-906-801-5498 (2-1)

☎ Составление договоров, исковых заявлений, претензий, представительство в судах, трудовые споры, 8-912-643-0556 (3-2)

☎ Спутниковое телевидение, до 70 уникальных каналов. Цифровое эфирное телевидение без абонентской платы, от 3 т.р. Спутниковый Интернет. Гарантия. Кредит. Установка, 3-95-61, 2-04-02, 9-85-55, 8-953-000-2233 (27-20)

☎ Услуги по сантехнике. Все виды работ: отопление, водопровод, канализация, 3-98-80, 8-953-006-2879 (5-1)

☎ Установка программ, удаление порнобаннеров, настройка компьютера, гарантия, +7-904-547-4641 (2-2)

☎ Установлю «тарелку», ремонт ЖК, 8-902-267-5777 (5-5)

☎ Чертежи машиностроение – начертим. Распечатка (А4 – А1) – распечатаем, 8-908-916-5744 (2-1)

☎ Щебень, отсев, скала, песок, плитняк, жженка. Экскаватор, самосвал, погрузчик, 8-912-626-7040 (2-1)

☎ Электрик, св-во, 6-31-43, 8-950-209-7733 (2-1)

☎ Электрик. Все виды работ любой сложности. Быстро, качественно, недорого, 8-904-383-2748 (4-4)

☎ Электрик. Все виды работ, 8-950-201-1052 (после 17.00) (4-1)

☎ Электро- и газосварка любой сложности, 8-950-640-2365 (2-2)

РЕМОНТ

☎ Телевизоров (в т.ч. ЖК, плазма), DVD, видео. Выезд специалиста по Лесному, Н.Туре. Действует система скидок. Выдаются квитанции, гарантия, 3-98-76, 8-904-549-9043

☎ Быстро, качественно ремонт стиральных, швейных машин, 2-03-52, 8-953-005-1542, 8-909-008-5002 (4-1)

☎ +7-904-387-3180. Качественный ремонт телевизоров. Бесплатный вызов. Гарантия 6 мес., 3-95-35 (Анатолий), 8-904-387-3180 (2-1)

☎ 3-54-93, 8-961-770-7466, 8-904-171-8430. Телевизоров для Н.Туры, Иса, Лесного

☎ 3-94-09, 8-953-041-8156. Телевизоров, пультов (4-1)

☎ 3-96-39, 8-950-193-2133. Ремонт телевизоров, бытовой техники (4-4)

☎ Все виды отделки. Квартиры, офисы и т.д. Качество, св-во, 8-953-604-9312 (2-2)

☎ Выполню все виды кафельной кладки. Быстро и качественно, 8-953-046-4006 (4-4)

☎ ЖК-телевизоров, ЖК-мониторов. Гарантия год, +7-909-005-7891 (4-2)

☎ Качественный ремонт а/м любых марок. Автомеханик г. Н.Тура, 8-922-293-4261 (4-2)

☎ Квартир: обои, кафельная плитка, потолки, покраска и т.д. Быстро и недорого, 8-909-006-1269

Продолжение на стр. 6

Производству окон ПВХ
ТРЕБУЮТСЯ
рабочие в цех и **монтажники** конструкций ПВХ
тел: 4-39-52, 3-96-62 (4-4)

ТРЕБУЮТСЯ
рабочие
в мебельный цех
(женщины и мужчины)
Тел.: 3-87-06 (4-4)

12, 13, 14 ноября
на мини-рынке (у вахты) проводится
расширенная РАСПРОДАЖА
товаров с Таганского ряда (г. Екатеринбург). (2-1)

ПРИНИМАЮТСЯ ЗАЯВКИ
НА ПРОВЕДЕНИЕ
НОВОГОДНЕГО ВЕЧЕРА
в Муниципальное учреждение
«Загородный детский оздоровительный лагерь
«ЕЛЬНИЧНЫЙ»
Желающие отдохнуть в лагере
подают заявки до 10.12.2010 г.
Приглашаем на отдых в субботу, воскресенье.
Предлагаются комнаты, баня, бильярд, теннис, лыжи и прекрасная природа.
Ждем вас отдохнуть в вашем лагере!
Справки по телефонам: Администрация
8-904-173-5174, 8-909-700-8822,
8-909-700-8811, 8-905-804-7087 (2-1)

«КОМФОРТ» устанавливает:
СЧЁТЧИКИ ВОДЫ
(без сварочных работ).
Зачем платить за воду, если вас нет дома?
2-тарифные электросчетчики в Лесном.
Оформим документы. Чистоту гарантируем. Сантехнические и электромонтажные работы
Телефон 3-97-04, 8-952-733-7778
сб., вс. - выходные (4-1)

Фирма «Урал-лес»
РЕАЛИЗУЕТ ПИЛОМАТЕРИАЛЫ:
доску обрезную, необрезную, брус.
Работаем под заказ.
г. Лесной, Промышленный проезд, 2 (СМУ-3, район 8-й вахты). (2-1)
Контактные телефоны: 3-16-94, 8-922-213-7299

Зоомагазин «Амиго»
при ветеринарном кабинете
В продаже:
- корма для кошек, собак, крыс, кроликов;
- ошейники, игрушки и др.
Для коров, лошадей, коз, кур, кроликов премиксы «Фелуцен», «Солнышко».
Только у нас!
Консультация квалифицированного практикующего ветврача.
График работы: пн.-пт. – 10.00-19.00 (перерыв 14.00-15.00)
сб. – 10.00-15.00 (без перерыва)
вс. – выходной
ул. Хохрякова, 10
Телефон 6-07-19, 8-963-037-2844 (3-1)

Претензии по объявлениям к редакции принимаются в течение двух недель

Купон принимается до 13 часов среды текущей недели.

Купон принимается по адресам:

г. ЛЕСНОЙ

- ул. Свердлова, 30, отдел "КОПИР" (2 эт.). Пн.-пт. - с 11 до 19 час., пер. - с 14 до 15 час., сб., вс. - выходные.
- ул. Ленина, 49а, маг. "ФотоАрт" (здание ателье "Силуэт"). Пн.-пт. - с 10 до 19 час., сб. - с 10 до 17 час., вс. - выходной.
- ул. К. Маркса, 7, маг. "Континент". Пн.-пт. - с 10 до 19 час., без перерыва, сб. - с 10 до 16 час., вс. - выходной.
- ул. Ленина, 104, маг. "Хайтек". Пн.-пт. - с 10 до 19 час., сб.-вс. - с 11 до 17 час.

г. Н. ТУРА

- ул. Свердлова, 135, редакция газеты "Радар". Пн.-пт. - с 9 до 18 час. (пер. - с 13 до 14 час.) сб., вс. - выходной
- ул. Усошина, 2, отдел "К-1" (вход с торца здания). Пн.-пт. - с 10 до 19 час., сб., вс. - с 10 до 16 час.
- киоски "Роспечати": у центр. вахты - пн.-пт. с 7 до 19 час., сб. с 8 до 15 час., вс. - выходной; киоск у городского рынка - пн.-пт. - с 9 до 18 час., сб., вс. - с 9 до 14 час.
- ул. 40 лет Октября, 2, магазин "Континент". Пн.-пт. - с 10 до 19 час., без перерыва, сб. - с 10.00 до 16.00, вс. - вых.
- ул. Машиностроителей, 4, отдел "Канцтовары" (ТЦ "Урал"). Пн.-пт. - с 10 до 19 час., сб., вс. - с 10 до 16 час.
- ул. Декабристов, 1, отдел "Канцтовары" (ТЦ "Мегаполис"). Пн.-пт. - с 10 до 19 час., сб., вс. - с 10 до 16 час.
- ул. Новая, 1в, отдел "Канцтовары" (маг. "Ассорти"). Пн.-пт. - с 10 до 19 час., сб., вс. - с 10 до 16 час.

О'кей

Одно объявление в одну рубрику – **25 рублей**

№ 46 действителен по 17 ноября

Рубрика _____ не более 15 слов

Текст _____

_____

_____

Обращаться: _____

Убедительная просьба - писать разборчиво

для служебных отметок

ПОЗДРАВЛЕНИЯ

Советника юстиции
Валентина Владимировича Шорохова
поздравляем с 70-летием со дня рождения.
Желаем здоровья, личного счастья и благополучия.

Коллектив прокуратуры ЗАТО г. Лесной.

РЕМОНТ

Продолжение. Начало на стр. 5.

☎ Ремонт и установка стир. машин (замена запчастей). Весь спектр запчастей к крупной бытовой технике. Лесной и близлежащие. Вызов бесплатный, гарантия, качество, 2-47-64, 8-922-213-7431 (Сергей) (4-2)

☎ Ремонт квартир, укладка ламината, гипсокартона, панели, изготовление арок, поклейка обоев и др., 8-909-701-9455 (2-1)

☎ СВЧ-печей, +7-909-005-7891 (4-2)

☎ Сотовых телефонов. Быстро, качественно, недорого (ремонт после других мастеров), 8-905-800-2440 **(п)**

☎ Укладка ламината – 180 р/кв.м, гипсокартон – 250 р., панели – 230 р. Все по электрике. Качественно и в срок (Н.Тура), 8-906-802-5347 (2-2)

☎ Устранение недоделок и ремонт дачных домов, бань, теплиц и т.п.; реставрация мебели, 3-61-42, 8-909-018-0633 (2-2)

☎ Холодильников и швейных машин на дому. Гарантия, 2-07-75, 8-922-612-8800 (4-2)

☎ Холодильников на дому. Гарантия. Вызов бесплатный, 3-35-93, 8-909-021-9896, 8-904-173-1999 (25-17)

ПЕРЕВОЗКИ

Грузовые

☎ А/м ГАЗель-тент, город, область, Россия (дл. 3050, ш. 2000, в. 1800). Грузчики, 3-96-58, 8-950-647-2150, 8-922-604-5972 (4-2)

☎ ГАЗель. Грузчики, 8-904-179-1873, 8-909-012-2673 (9-3)

☎ А/м ГАЗель-тент до 1,5 т. Город, область, Россия. Грузчики, санпаспорт, 8-950-645-8481 (11-8)

☎ А/м «Тата» 4 т, фургон (дл. 5100, ш. 2100, в. 2225). А/м ГАЗель-будка. Аккуратные грузчики, полный пакет документов, 3-96-63, 8-950-194-7464 (12-1)

☎ А/м Baw 1,5-3 т (4,25х1,9х 2,3 м), тент. Грузчики, 3-98-90, 8-950-193-4308 (4-3)

☎ А/м Isuzu с манипулятором, г/п 4 т, стрела 7 м, 8-902-409-2690 (10-9)

☎ А/м Mitsubishi Fuso будка 28 куб. м, г/п 6 т; а/м Isuzu борт с манипулятором, г/п 4 т, стрела 7 м, 8-902-409-2690 (10-1)

☎ А/м Бычок 3 т, фургон, 8-963-049-3600 (5-2)

☎ А/м Газели (тент). Недорого, 3-99-22 (2-1)

☎ А/м ГАЗели. Грузчики. Сады. Переезды. Пианино. ГАЗель-тент, 5 мест, высота 2200, длина 3200, ширина 2000 по России – 9 р./км. Пенсионерам скидки, 8-950-199-9889, 8-904-546-2531, 3-96-88 (22-18)

☎ А/м ГАЗели: тент изотерм, санпаспорт. Город, пригород, область. Недорого, 8-908-917-7548 (8-1)

☎ А/м ГАЗель 4 места (ш. 1,8 м, в. 2 м, д. 3 м) по городу и области, 8-908-631-6674 (4-2)

☎ А/м ГАЗель удлиненная (дл. 4,2, выс. 2,2), МАЗ-тент до 10 т, МАЗ-полуприцеп до 20 т. Город, область, РФ, дешево, 8-953-383-5118 (2-1)

☎ А/м ГАЗель удлиненная термобудка. Грузчики, 3-58-44, 8-904-546-8583 (3-2)

☎ А/м ГАЗель, грузчики. Город, пригород, доставка, перевозка, избавим от хлама, 8-922-229-0388, 6-60-04 (4-4)

☎ А/м ГАЗель-тент (дл. 4,2, выс. 2,1) по городу и области, России, 8-912-666-4561, 8-922-118-7973 (5-4)

☎ А/м ГАЗель-тент по городу и области. Вежливый водитель, 3-62-19, 8-912-630-7391, 8-906-803-5821 (4-4)

☎ А/м ГАЗель-тент, 1,5 т. Город, область, Россия, 8-908-919-0131, 8-909-703-6051

☎ А/м ГАЗель-тент, 8-922-207-9216 (4-3)

☎ А/м ГАЗель-тент, город, область, 8-908-908-9040 (3-3)

☎ А/м ГАЗель-тент, грузчики по городу, области, стране, 8-904-383-4442 (15-8)

☎ А/м Газель-тент. Н.Тура, область, 8-909-002-6825, 8-950-659-8901 (2-2)

☎ А/м ГАЗель-тент. Область, город, 3-50-20, 8-950-648-8610, ГАЗель-будка, 8-904-547-3690 (в любое время) (4-1)

☎ А/м ГАЗель-термобудка. Доставка, переезды по городу и области. Грузчики, санпаспорт, 3-98-65, 8-952-730-5855 (Мотив), 8-961-769-3691 (Билайн) (4-4)

☎ А/м грузовой, борт с манипулятором 5 т, стрела – 3 т, 8-952-730-7110, 8-912-244-7317 (10-5)

☎ А/м Исуцзу Эльф 2,5 т, тент до 6 м; Мазда Титан 3 т, борт до 6 м; ГАЗель-тент 2 т. По городу и области, 8-904-173-0556, 8-950-652-2126 (5-2)

☎ А/м КамАЗ-полуприцеп, открытый, 20 т, 13 м, 8-922-101-8858, 4-7-71 (4-2)

☎ А/м МАЗ 9 т, 8-953-380-7080 (4-3)

☎ А/м Мазда Титан 3 т, до 6 м, борт. Везде! 8-904-173-0556 (5-5)

☎ А/м Мазда, г/п 1,5 т, высокий тент. По городу и области, недорого, всегда заводится, 8-904-387-5310, 8-903-084-9426 (4-3)

☎ А/м МАЗ-тент, 8 т – район, область, +7-908-915-5451 (4-4)

☎ А/м Мерседес-фургон 5 т., 36 куб.м, 8-904-988-0648

☎ А/м Мицубиси Кантер будка 5х2х2 – город, область, 4-44-53, 3-96-04, +7-904-543-7361 (8-7)

☎ А/м Мицубиси Кантер, борт, 3 т, до 6 м, 8-902-877-7232 (4-3)

☎ А/м Ниссан 1,5 т, открытый, 250 р/ч, 8-922-186-1379 (2-2)

☎ А/м Ниссан Кондор, 1,5 т; Ниссан Атлас, 3 т, 8-922-211-0939 (3-1)

☎ А/м Тойота 2 т, Н.Тура, недорого, 8-904-162-4983 (2-2)

☎ А/м Фиат Дукато 1,5 т, 12 куб. м. Город, область, 8-905-805-9535, 8-909-700-1690 (4-2)

☎ Автоперевозки по городу и области. Грузопассажирская ГАЗель – 6 мест, груз. салон (д.2,0 м, шир.1,8 м, выс.1,5 м), 8-952-728-1852 (в люб. время) (2-1)

☎ ГАЗель. Грузчики. Доставим, перевезем, избавим от хлама, 8-922-229-0388, 6-60-04 (4-1)

☎ Грузопассажирские перевозки по городу, области, России, на а/м «Соболь», 8-912-686-5686 (6-4)

☎ Грузчики, газели. Быстро, качественно, 3-97-89, 8-952-738-4542 (Евгений) (8-4)

СДАМ

☎ 1-комн. кв. (Гайдара, 1, 38 кв.м) или продам, 4-68-93 (до 10.00 после 19.00) (4-2)

☎ 1-комн. кв. (Машиностроителей, 8), 4,5 т.р., 8-908-917-8275

☎ 1-комн. кв. (меблиров.) посуточно, 8-909-008-8691 (2-1)

☎ 1-комн. кв. в Н.Туре (ст. часть) без мебели, на длит. срок, оплата помесячно, недорого, 8-952-728-0238

☎ 1-комн. кв. на ГРЭСе, 8-908-915-5308

☎ 1-комн. кв. посуточно (г. Лесной), 8-950-640-2361; 2-комн. кв. посуточно (Н.Тура), 8-912-203-2024 (8-3)

☎ 1-комн. кв. посуточно (Н.Тура), 8-909-006-1272 (4-3)

☎ 1-комн. кв. посуточно (Н.Тура), 8-950-652-5596 (2-1)

☎ 1-комн. кв. посуточно (Н.Тура, К. Маркса), 8-902-873-9857, 8-902-440-1893 (2-2)

☎ 1-комн. кв. с мебелью на ГРЭСе, посуточно, 8-922-105-3806, 8-909-030-0556 (4-1)

☎ 2-комн. кв. на длит. срок, Молодежная, 11, 8-909-701-8824, 2-04-67 (2-2)

☎ 2-комн. кв. с мебелью, 8-908-914-6859

☎ А/м «Фрилендер» (45 т), «американец» в аренду, 8-922-229-0370 (10-2)

☎ Гараж в р-не ул. Хохрякова на длит. срок, есть свет, 8-909-015-1586 (2-2)

☎ Гараж на ул. Парковой (ГРЭС), 8-922-212-2800 (2-2)

☎ Квартиры посуточно (гостиница) в Н.Туре. Отчетность предоставляется, 8-909-018-6595 (8-1)

☎ Комнату (18 кв.м) в общежитии на Белинского, 22, 2 эт., 8-961-765-6155, 8-953-603-3068 (4-3)

☎ Комнату в 3-комн. кв. с мебелью (Лесной, Мира), возможна врем. регистрация в Н.Туре, 8-963-035-3388

☎ Комнату в общежитии «Орбита» (большая, светлая) на длит. срок, 8-912-052-2861 (2-2)

☎ Комнату на ул. Пушкина, недорого, 8-965-514-1550 (4-4)

☎ Магазин (в центре г. Н.Тура, 45 кв.м) можно под офис, 8-904-542-2789 (2-1)

☎ Пилораму с местом, 8-912-624-4995 (2-2)

☎ Площади (под магазин, отдел, офис…) в торговом центре. Центр Н.Туры, 8-909-000-6366 (4-1)

☎ Площади под автотранспорт в неотапливаемом помещении, 8-904-175-0156 (2-2)

☎ **Помещения производственные, складские, офисные для хранения и ремонта автотранспорта, есть электроэнергия, тепло, на долгосрочных выгодных условиях, +7-952-737-1172 (Дмитрий)** (5-4)

☎ Самосвал Xobo (35 т) в аренду, 8-922-229-0370 (10-2)

СНИМУ

☎ 1-комн. кв. в Лесном, желательно с мебелью, молодая семья, порядок и оплату гарантируем, +7-963-854-4535 (2-1)

☎ 1-комн. кв. в р-не «Силуэта», «Ретро», шк. 76, 8-904-989-1213 (2-2)

☎ 1-комн. кв. на длит. срок в р-не центр. вахты, оплата помесячно, срочно, 8-963-274-0514 (3-1)

☎ 1-комн., комнату, квартиру в Н.Туре, ГРЭС, семья, срочно, 8-908-915-5900 (2-2)

☎ 1-2-комн. кв. на длит. срок для молодой семьи, оплату гарантируем, 8-908-902-5560

☎ 2-комн. кв. на очень длит. срок, +7-922-145-7154 (4-3)

☎ Молодая семья из 4 человек снимет 1-1,5-комн. кв. на длит. срок в р-не рынка. Недорого (5 т.р.). Срочно, своеврем. оплату гарантируем, 8-953-008-0602 (Таня), 8-908-633-4236 (Паша)

☎ Молодая семья снимет 1-комн. кв. в р-не ГРЭСа или Урала, порядок и своеврем. оплату гарантируем, 8-952-726-6980, 8-953-601-7170

☎ Молодая семья снимет дом за умеренную плату, возможно с последующим выкупом, или однокомнатную квартиру, 8-908-923-7423, 8-953-600-5253

☎ Семья из 2 человек снимет 1-комн. кв., гарантируем своеврем. оплату и чистоту, срочно, 8-908-632-3774 (2-1)

☎ Семья из 2 человек снимет чистую 1-1,5-2-комн. кв. на длит. срок. Оплата помесячно, чистоту и своеврем. оплату гарантируем, 8-908-908-2523, 3-97-52 (2-2)

☎ Семья из 3 человек снимет 2-комн. кв. желательно на Минватном, на длит. срок, оплата помесячно, 8-904-387-4129 (2-1)

☎ Семья из 3 человек срочно снимет 1-комн. кв. (ГРЭС) на длит. срок 8-953-052-3693 (2-1)

☎ Семья снимет 1-комн. кв. на длит. срок в р-не центр. вахты, оплата помесячно, срочно, 8-908-921-1780 (2-1)

☎ Сниму в р-не вахты 1-2-комн. кв. на длит. срок, чистоту и своеврем. оплату гарантирую, 3-25-31, 8-950-633-2290 (3-1)

☎ Срочно сниму квартиру в Н.Туре на длит. срок, 8-953-821-4648 (Сергей)

РАЗНОЕ

☎ Автовокзалы, аэропорты, больницы, рынки, межгород – с комфортом. Огромный багажник, «Тойота-универсал», стаж, попутный груз, недорого, 3-98-89, 8-905-805-9551, 8-904-988-0482 (16-15)

☎ **Свожу в деревню Промысла (к бабушке). Аэропорты, ж/д вокзалы, областные больницы (Екатеринбург, Н.Тагил). Межгород. Удобная иномарка. Большой стаж. Попутный груз, попутчики, доставлю документы из Екатеринбурга, 3-98-53, 8-904-547-6315, 8-909-010-8414, 8-922-608-3690** (4-2)

☎ 30.10.10 была утеряна сумка с документами на имя Гордеевой И.Г. Нашедшего прошу вернуть за вознаграждение, 3-17-62, 8-953-042-1317 (2-2)

☎ 3-комн. кв. (Краснодарский край, центр г. Тимашевска). Желающие уехать на юг, звоните, 8-902-875-2641 (Таня)

☎ Аэропорты, вокзалы, больницы, рынки. Екб, Тюмень, Пермь, Челябинск. Поездки с комфортом, недорого, 8-904-387-1810

☎ Безвозмездно заберем батареи, пылесосы. Быстро, 8-904-168-9699 (2-2)

☎ «Большая модница» - отдел женской одежды, р. 48-70. Новое поступление зимних брюк, блузок. ТЦ «Пассаж», ателье «Силуэт» (вход со двора), 3-97-90

☎ **В зоомагазине «Оранда» новое поступление товара**: аквариумные рыбки, волнистые попугаи, кореллы, красноухие черепахи, морские свинки, кролики, крысы, хомяки, живые и искусственные аквариумные растения, керамика, большой выбор аквариумов и клеток, ошейники, поводки, рулетки, намордники, домики, лежанки, переноски, игрушки, корма, витамины, ветеринарные препараты от различных болезней и всех видов паразитов, вакцины для собак, гель для лошадей, фракция АСД2 и АСД3, все для рыбалки и мн. другое, Лесной, ул. Пушкина, 25, 8-963-444-8484 (2-2)

☎ Вывезем старые холодильники, стир. машины, газ. и электроплиты, ванны, батареи и другой метал. хлам, 3-99-22, 8-908-901-5577 (2-1)

☎ Друзья! Впереди Новый год! В солярии Gelios новые лампы, кремы! ТЦ «Пассаж», 8-904-172-4300 (2-1)

☎ Заберем ванны, батареи, холодильники, жел. двери, стир. машины, 3-97-62, 8-908-630-4613 (10-8)

☎ Заполнение и сдача налоговых деклараций, контрольные по бух. учету, 8-950-647-2161, 8-912-203-2024 (8-5)

☎ **Компания «Есть идея!» набирает команду ведущих на детские праздники и аниматоров в ростовые куклы (Лесной). Обучим, звоните, 8-908-903-9171**

☎ Котята пушистые, красивые, 1 мес., только в добрые руки, 8-904-541-9222, 8-961-766-3308

☎ Люди! 27 октября проводился отлов кошек и бездомных, и домашних, будьте внимательны, берегите своих питомцев (2-2)

☎ Мужские футболки (100% хлопок, пр-во Египет, размеры до 6XL), м-н «Ампир», 40 лет Октября, 39, 2-71-80, 8-912-203-2024 (10-5)

☎ **Окна пластиковые даром! Информация на www.nsvet.org и по тел. (34342) 3-96-62, 4-39-52 (п)**

☎ Отдадим котят: милые, пушистые, трехцветные. Возраст 2 мес., мать – хорошая охотница, +7-904-170-0295 (3-2)

☎ Отдам симпатичных котят в добрые руки, к туалету приучены, 8-909-014-2658 (2-1)

☎ **Отдел «Веселый праздник» - накладные усы, бороды, носы, новогодняя полиграфия, открытки, свечи, ТЦ «77», 3 эт.**

☎ Отдел «Обувь» ТЦ «77» («Монетка», 3 эт.). Коллекция зимней обуви от спорта до классики (2-1)

☎ Отдел «Хабибти» - парфюмерные масла. Постоянное пополнение ассортимента, м-н «Ампир», 40 лет Октября, 39, 8-912-203-2024, м-н в Интернете http://perfume-oils.e-magazin.biz (11-4)

☎ Очаровательные 2-3-цветные кошечки-сиротки ждут любящих хозяев. Шустрые, игривые, к туалету приучены, 4-89-22, 8-953-602-6495 (Лена) (2-2)

☎ «Счастливое ожидание». Одежда для будущих мам. Верхняя одежда для детей, поступление нарядных платьев и костюмов для мальчиков, термобелье для детей, Ленина, 86 (15-й универсам) (5-3)

☎ Утерян ключ от а/м с брелоком от сигнализации «Инспектор». Прошу вернуть за вознаграждение, 3-30-33, 8-904-171-0524, 8-950-644-9556

☎ Утерян телефон Nokia 5800 красный, нашедшего прошу вернуть за вознаграждение (потерян в р-не 8 вахты), 8-908-638-1956

☎ Утеряна сумка с правами, техпаспортом, медицинской справкой, зонтиком, телефоном. Просьба вернуть за вознаграждение, 4-19-29, 8-982-616-1993 (2-2)

ЗНАКОМСТВА

Внимание! Объявления в рубрику «Знакомства» принимаются **ТОЛЬКО: в редакции** (г. Н. Тура, ул. Свердлова, 135 (р-н центральной вахты), **в отделе «КОПИР»** (г. Лесной, ул. Свердлова, 30, 2 эт.).

☎ Познакомлюсь с приятной, раскованной, не склонной к полноте женщиной до 40 лет для с/о, +7-950-641-7575 (3-3)

☎ Познакомлюсь с девушкой 25-35 лет для с/о. Я парень 37/178/85. Нижняя тура, 8-904-983-6918

☎ Познакомлюсь с мужчиной 50-57 лет, 8-950-644-4846

☎ Хочу встретить мужчину 55-60 лет, умеющего любить и ценить женщину. Звоните, буду рада вас слышать, 8-965-515-2784

Письма абонентам, если не указан иной адрес, следует направлять: 624220, г. Н. Тура, ул. Свердлова, 135, редакция газеты «Резонанс», абоненту № ...

ЛЕЧЕНИЕ АЛКОГОЛЬНОЙ ЗАВИСИМОСТИ ⊕
Лишнего веса — Табакокурения

ЖЕСТКОЕ КОДИРОВАНИЕ

Для достижения хорошего результата перед лечением необходимо 7 дней воздержаться от приема алкоголя. Врач из Екатеринбурга ведет прием дважды в месяц в г. Нижняя Тура.

Запись на прием к врачу по тел. в Нижней Туре 2-11-14, 8-950-655-5462

ПРЕДНОВОГОДНЯЯ АКЦИЯ
в "Центральной аптеке"
(г. Лесной, ул. Ленина, 88)
В течение ноября-декабря
при покупке
косметических средств *RoC (Франция)*
вы получаете **в подарок**
ЕЩЕ ОДНО косметическое средство!!!

(4-2)

ООО «ТРАНССЕРВИС»
АВТОБУСНЫЕ, АВИА И ЖЕЛЕЗНОДОРОЖНЫЕ БИЛЕТЫ
САМЫЕ НИЗКИЕ ЦЕНЫ ПО Г. ЛЕСНОМУ
Путевки в санатории, гостиницы, пансионаты России и мира.
Организация детского отдыха:
Аквапарк «Леневка» - 890 руб./чел.
Великий Устюг на 4 дня - 13000 руб./чел.
Мы работаем с:
- ОАО Военной Страховой Компанией (страхование любого вида – медицинское, отказ от поездки и т.д.);
- Северным автовокзалом (продажа автобусных билетов в любом направлении).
Бесплатные консультации
Бонусы, сертификаты, скидки
Часы работы - с 8.00 до 20.00 без перерыва и выходных
Удобство. Качество. Надежность.
624205, г. Лесной, ул. Мира, 30, 1 этаж (помещение ЖЭК-7)
тел.:8(34342)32940, факс: 8(34342)32910
E-mail: transserv@mn.ru
(9-2)

ДИЗЕЛЬТЕХНИКА
Цемент ПЦ-400
25 кг
80 руб./мешок
тел. 8-908-911-2355, 8-961-77-44-816

БУРЕНИЕ СКВАЖИН
Монтаж водоподъемного оборудования
8-904-541-7315, 8-902-271-1309, 8-953-040-4753
(8-1)

«Вкусняшка»
(ИП Шихалеева Н.Н.)
предлагает детские новогодние подарки.
Принимаются коллективные и индивидуальные заявки.
Цена 320 рублей – 1000 г. + новогодний сувенир.
Телефон +7-908-633-1919
(3-3)

Уважаемые жители г. Лесного!
В здании новой автостанции возле центральной вахты
ОТКРЫЛОСЬ НОВОЕ КАФЕ,
в связи с чем требуются:
БАРМЕНЫ, ОФИЦИАНТЫ, КАССИР, СЛЕСАРЬ.
Достойный и стабильный заработок!
☎ 8-950-63-154-30

КУПЛЮ

АККУМУЛЯТОРЫ Б/У. ДОРОГО!
Заберём сами.
Т. 3-97-62, 8-908-630-4613.
(10-8)

Предприятию на постоянную работу
ТРЕБУЕТСЯ ШЕФ-ПОВАР
(опыт работы желателен).
Оклад достойный.
Телефон 8-912-686-4020

По просьбе читателей

Как меняются правила движения на дороге?

- Слышал, скоро меняются правила дорожного движения? А в чем суть изменений? Я не автомобилист, потому правила новые покупать не хочу, просто интересно…

И. Сергеев, Лесной.

Действительно, с 20 ноября вступают в силу изменения в Правила дорожного движения. Причем касаются они всех без исключения участников дорожного движения. Остановимся на самых существенных из них.

Так, пристегиваться ремнями безопасности должны будут все водители и все пассажиры. В том числе сотрудники спецслужб, а также инструкторы, обучающие вождению. Естественно, если конструкцией автомобиля предусмотрены ремни на заднем сидении, то и находящиеся там пассажиры также ОБЯЗАНЫ быть пристегнутыми.

Все машины, даже в светлое время суток, в городах и весях обязаны будут двигаться либо с «дневными ходовыми огнями» – такой термин появился в правилах, либо с ближним светом. До сих пор это требование распространялось на дороги вне населенных пунктов. За нарушение этого нововведения – предупреждение или штраф 100 рублей.

Водитель, подъезжая к нерегулируемому пешеходному переходу, обязан будет сбросить скорость, а то и вовсе остановиться. Таким образом в правилах прописаны конкретные действия водителя при приближении к переходу. Раньше было указано просто: уступить дорогу. И даже если пешеход только-только ступил на «зебру», водитель просто обязан тут же остановиться. Сами же пешеходы при приближении транспорта с включенными спецсигналами будут должны не просто уступить ему дорогу, а незамедлительно освободить проезжую часть.

Если дорожная разметка не видна или противоречит знакам, водитель должен руководствоваться именно знаками. Раньше это касалось только временных знаков, теперь сей пункт распространится и на постоянные. Напомним, что действие знака распространяется до знака отмены ограничения, либо до перекрестка, либо до конца или начала населенного пункта.

Плохо будет тем, кто, пытаясь сэкономить на резине, ставил, скажем, на передние колеса (если машина с передним приводом) шипованные покрышки, а задние оставлял прежними. Теперь это будет запрещено правилами. На автомобиле должны стоять одинаковые шины: либо шипованные, либо нет. Их сочетания недопустимы.

Изменилось понятие обгона. Теперь так называется маневр, связанный с выездом на встречную полосу. Все остальное именуется опережением.

У знака «Обгон запрещен» появились исключения. Разрешено обгонять тихоходные транспортные средства, гужевые повозки, мопеды и двухколесные мотоциклы без коляски. Тихоходными считаются те, чья конструктивная скорость не может превышать 30 км/час. К ним относятся, например, большинство тракторов. Они обозначаются специальным знаком «тихоходное транспортное средство» – треугольник красного цвета с обрезанными углами, окантовка оранжевого цвета. Кстати, такой порядок существовал в правилах еще с советских времен.

Вместе с тем появилось требование к водителям тихоходного транспортного средства, а также к перевозящим негабаритные грузы или всем остальным, кто по какой-либо причине едет со скоростью менее 30 км/час, быть внимательнее к другим водителям. Вне населенных пунктов, там, где обгон таких машин затруднен, их водители должны принять как можно правее или вообще остановиться, чтобы пропустить скопившиеся за ним автомобили.

Конкретизирован пункт, в котором водителю запрещается выполнять обгон. Раньше формулировка звучала мягче: «Прежде чем начать обгон, водитель должен убедиться...» Теперь ему запрещается этот маневр, если движущаяся впереди машина производит обгон или объезд препятствия.

Наказание за нарушение правил обгона – лишение права управления транспортом на срок от 4 до 6 месяцев.

На перекрестках с круговым движением меняются приоритеты. Преимущество на них будет предоставлено тому, кто движется по кругу. Поэтому к знаку «Круговое движение» добавится знак «Уступи дорогу» или «СТОП». Как сообщают в ГИБДД Лесного, на трех круговых перекрестках: Мира – М.-Сибиряка, Строителей – Сиротина и М.-Сибиряка – Строителей – будут установлены знаки «Уступи дорогу», поэтому все, кто въезжают на эти перекрестки, должны уступать дорогу тем, кто уже движется по ним. Штраф за нарушение этого правила – 100-200 рублей.

Подготовила Наталья ФРОЛОВА.

Безопасность

Дым коромыслом…

За первое полугодие текущего года на территории городов ЗАТО из-за неосторожности при курении произошло 99 пожаров, что составило пятую часть от общего количества пожаров. В результате погибло 15 человек, ущерб составил 816 тысяч рублей. За 9 месяцев 2010 года на территории ЗАТО Лесной по данной причине произошло 3 пожара, на которых 2 человека получили травмы. Вот лишь некоторые факты.

23 января 2010 года от неосторожности при курении в одной из квартир жилого дома № 5 по улице Орджоникидзе гражданин 1961 г.р. получил термический ожог I-II степени кисти на площади до 3%, ожог роговицы глаза II степени. Без серьезных последствий произошли пожары по аналогичной причине 8 февраля по ул. Юбилейной, 9 и 21 августа по адресу: ул. М.-Сибиряка, 78/1.

В прошлом году произошло из-за неосторожности при курении 11 пожаров. Итог – погибло 2 человека, 3 получили ожоги. Ущерб составил почти 50 тысяч рублей. Так, 18 января гражданин 1941 г.р. получил термические ожоги III-IV степени нижних конечностей, промежности, живота в результате неосторожности при курении в одной из квартир жилого дома № 13 по улице Мира и при следовании в ЦМСЧ-91 скончался.

4 августа при пожаре в садовом домике коллективного сада № 9 погибла женщина 1954 года рождения, а находившийся с ней мужчина 1960 г.р. получил ожоги II-IIIA-IIIБ степени головы, шеи, туловища, конечностей общей площадью до 50%.

Условия, приводящие к возникновению возгораний по данной причине, банальны: оброненная на постельные принадлежности, мебель и другие горючие предметы непотушенная сигарета, выброшенное с балкона непогашенное табачное изделие. Сигарета не горит открытым пламенем. Опыт, проводимый испытательной пожарной лабораторией, показал, что прикуренная сигарета в начальный момент имеет температуру от 310 до 321 градуса, снижаясь до 210-260 градусов, а время тления составляет 26-30 минут. Если своевременно тление не замечено и не потушено, происходит возгорание. К моменту развития открытого горения люди могут уже уснуть или покинуть жилье.

Нередко виновники таких пожаров находятся в состоянии алкогольного опьянения. Под воздействием спиртного человек не контролирует свои поступки, у него притупляются чувства опасности и ответственности. Схема, да и итог таких происшествий, схожи: выпил, закурил, обронил тлеющую сигарету...

Данные статистики свидетельствуют, что каждый десятый пожар происходит по вине нетрезвого человека.

В городе Людиново загорелась квартира в жилом доме по улице С.-Щедрина, 19. В огне погиб хозяин квартиры. Спасен один из жильцов дома, получивший отравление угарным газом. Оказалось, что квартира загорелась из-за неосторожности при курении самого погибшего, который на момент пожара был пьян.

Вопиющий факт – каждый второй ребенок, погибший при пожаре, – жертва беспечности пьяного взрослого. Вот лишь два трагических примера. На свою дачу в поселке Шабровском Чкаловского района г. Екатеринбурга выехала на отдых семья. Ночью в дачном домике начался пожар. От запаха дыма первым проснулся отец. Пока глава семьи искал на улице инвентарь для тушения, огонь ему отрезал путь в дом, где остались спящие жена и сынишка. Спасти их мужчина не смог. Женщина и мальчик погибли в огне. Как было установлено позже, причиной этой трагедии стала не потушенная кем-то из взрослых сигарета.

Прошлой зимой в селе Бырма Кунгурского района страшный пожар произошел в двухквартирном деревянном жилом доме по улице Уральской. Огонь обнаружили соседи и вызвали пожарную охрану. Только после ликвидации огня в квартире были обнаружены тела трех дошкольников – двух девочек и мальчика. В ходе расследования выяснилось, что накануне родители получили детское пособие. На эти деньги были куплены спиртные напитки. Оставив детей с отцом, мать ушла из дома. Когда возник пожар, мужчина покинул квартиру через окно, оставив детей в огне.

В таких случаях виновный несет наказание, так как заведомо оставил без помощи человека, находившегося в опасном состоянии для жизни или здоровья и лишенного возможности принять меры к самосохранению по малолетству, старости, болезни или вследствие своей беспомощности.

Снизить вероятность возникновения пожара при курении, предотвратить травматизм и гибель людей от огня поможет соблюдение следующих простых рекомендаций:

- не курите в местах, где упавший окурок может привести к возгоранию предметов мебели, постельных принадлежностей;
- гасите сигареты в пепельнице или специальной емкости, приспособленной для этого;
- не бросайте с балкона непотушенные сигареты;
- не курите в состоянии алкогольного опьянения в постели и другим не позволяйте этого;
- не прикуривайте от включенной газовой горелки;
- обращайте внимание на поведение пьяных курильщиков.

На первый взгляд кажется, что пожары по вине курящих или нетрезвых людей – это удел асоциальных слоев населения. Не торопитесь с выводами: к сожалению, курят и абсолютно нормальные люди, а праздники и торжества склонны отмечать многие, употребляя при этом спиртное. Помните, потушить окурок – считаные секунды, а последствия пожара – увечья, гибель. Согласитесь – это серьезный повод для размышления и выводов.

Наталья БУЗОВЕРОВА.

Закон

Медосмотр и техосмотр – больше не «друзья»?

При прохождении государственного технического осмотра у водителя обязательно должна быть медицинская справка. Однако в скором времени эта норма будет отменена.

Департаментом ОБДД МВД России подготовлен проект постановления Правительства Российской Федерации «О внесении изменений в Положение о проведении государственного технического осмотра автотранспортных средств и прицепов к ним Государственной инспекцией безопасности дорожного движения Министерства внутренних дел Российской Федерации». Этот документ исключает требование медсправки при прохождении обязательного периодического технического осмотра транспортных средств. В настоящее время проект находится на согласовании с заинтересованными министерствами и ведомствами.

Напомним, что обязанность предъявлять медсправку при прохождении техосмотра существует еще с 90-х годов. Несколько лет назад чиновники правительства РФ стали обсуждать отмену этой нормы, решив, что во время техосмотра должно проверяться лишь состояние машины. Кроме того, со временем автомобилисты все чаще стали проходить техосмотр «неофициально», за взятку, не желая тратить полдня на получение справок, квитанций и очереди. Для повышения привлекательности «честного» техосмотра разработан проект закона, который передаст функцию контроля за техсостоянием автомобиля в частные компании. А в августе 2010 года премьер Владимир Путин утвердил «план по совершенствованию государственных функций и процедур в сфере регистрации, техосмотра», который и предполагает отмену медсправки. Хотя мнения экспертов на этот счет неоднозначны. «Я бы не стал вводить такую норму, – заявил экс-глава ГАИ России, сенатор от Карелии Владимир Федоров. – В Англии, к примеру, при техосмотре контролируется не только наличие медсправки, но и факт уплаты различных налогов и штрафов. По-моему, это действенный способ контроля. А с учетом того, что население в РФ не молодеет, а стареет, следить за здоровьем водителей нужно тщательнее».

Ряд средств массовой информации поспешил сообщить, что данное требование отменено. Эта информация не соответствует действительности. Госавтоинспекция МВД России обращается к представителям СМИ с убедительной просьбой быть внимательнее и не вводить в заблуждение водителей, публикуя непроверенные сведения.

Наталья ИГНАТЬЕВА.

ТРЕВОЖНАЯ ХРОНИКА

г. Лесной

В период с 1 по 7 ноября в отделе внутренних дел зарегистрировано 114 заявлений и сообщений о преступлениях и происшествиях, в том числе: 1 – о кражах, 1 – о разбоях, 1 – об убийствах, 9 – о телесных повреждениях различной степени тяжести. Доставлено в ОВД 8 человек.

В октябре 2010 года гражданка обращалась с заявлением о том, что в ее квартиру совершено проникновение и похищен ноутбук. Возбуждено уголовное дело. А **2 ноября** при расследовании уголовного дела выявлено новое преступление, а именно, что 14 октября в дневное время из той же квартиры был похищен выпрямитель для волос «Valera+» стоимостью 1000 рублей. Лица, совершившие хищение, установлены. Следственным отделом при ОВД возбуждено уголовное дело.

1 ноября с заявлением обратилась женщина. Муж устроил дома семейный скандал и причинил ее сыну телесные повреждения. Материал находится в проверке в отделе участковых уполномоченных милиции.

В период с 1 по 5 ноября ОВД в г. Лесной на обслуживаемой территории проводилась оперативно-профилактическая операция «Безнадзорные дети». Мероприятие организовано с целью недопущения нахождения детей в питейных заведениях и магазинах, осуществляющих реализацию спиртосодержащей продукции, нахождение в которых может причинить вред здоровью детей, их физическому, интеллектуальному, психическому, духовному и нравственному развитию, а также по недопущению нахождения детей в ночное время в общественных местах без сопровождения родителей (лиц, их заменяющих) или лиц, осуществляющих мероприятия с участием детей.

В ходе данной операции **1 ноября** задержаны трое несовершеннолетних, находящихся после 22.00 на улице без сопровождения законных представителей; **2 ноября** выявлен несовершеннолетний, который после 22.00 выгуливал собаку без сопровождения взрослых; **2 ноября** в отдел внутренних дел в ночное время были доставлены двое учащихся школы в состоянии алкогольного опьянения; **3 ноября** выявлен факт нахождения несовершеннолетнего в общественном месте без сопровождения родителей; **5 ноября** в ночное время задержана учащаяся ПЛ-78, которая находилась в состоянии алкогольного опьянения

Законные представители задержанных детей будут привлечены к административной ответственности за ненадлежащее исполнение обязанностей по воспитанию несовершеннолетних.

Штаб ОВД.

служба 01

Телефон доверия – ***3-74-01*** (круглосуточно)

Информационный сайт СУ ФПС № 6 МЧС России: ***01.lesnoy.info***

Консультацию по вопросам пожарной безопасности можно получить по телефонам ***3-79-61, 3-87-96*** (с 9.00 до 17.00, перерыв с 13.00 до 14.00).

В период с 2 по 8 ноября на территории ГО «Город Лесной» пожарные подразделения СУ ФПС № 6 МЧС России выезжали: 1 раз – на тушение пожара, 30 раз – на срабатывание пожарной сигнализации и 8 раз – по ложным вызовам.

7 ноября 00.13 в пожарную охрану поступило сообщение о пожаре во дворе жилого дома № 2 по ул. Горького, пос. Горный.

Прибывшие сотрудники СУ ФПС № 6 МЧС России обнаружили горящий автомобиль марки ВАЗ-21011. В результате пожара был поврежден салон автомобиля. В ходе осмотра

места происшествия установлено, что очаг возгорания находился в районе задней стороны спинки переднего пассажирского сиденья. Предположительно причиной пожара послужил поджог автомобиля неустановленным лицом, в связи с чем на место пожара была вызвана СОГ ОВД по ГО «Город Лесной». Размер ущерба устанавливается (***см. фото***).

ЦПП И ОС СУ ФПС № 6 МЧС России.
Фото В. ПЛОТНИКОВА.

г. Н. Тура

2-21-90 – телефон доверия ОВД. Анонимность гарантируется.

3 ноября в дежурную часть ОВД поступило сообщение о том, что неустановленные граждане из раздевалки ФОК в поселке Ис похитили сотовый телефон у гражданина В. По данному факту возбуждено уголовное дело.

В этот же день неустановленные лица совершили незаконную порубку деревьев в районе деревни Новая Тура. Проводится проверка.

4 ноября оказана медицинская помощь гражданину Т. Гражданина избили неизвестные. Проводится проверка.

В этот же день в баре «Водопад» расплатились денежной 500-рублевой купюрой «Банка приколов». Личность посетителя установлена.

5 ноября выявлен факт выгула собаки без намордника гражданином Т. Хозяин собаки привлечен к административной ответственности.

В этот же день поступило заявление от гражданина М. о том, что неустановленное лицо проникло в гараж и похитило перфоратор. По данному факту возбуждено уголовное дело.

В. ЛОПАТИНА,
старший инспектор АПК,
подполковник милиции.

ГОРОСКОП с 15 по 21 ноября

Овен (21.03 – 20.04)

На этой неделе звезды предостерегают вас от излишней эмоциональности. Держите себя в руках, общаясь с коллегами по работе и деловыми партнерами, иначе рискуете спровоцировать конфликт. Информация, полученная в понедельник, может нарушить ваши планы. Встречу с любимым человеком лучше перенести на следующую неделю.

Благоприятные дни: 16, 17. **Будьте внимательны:** 19.

Телец (21.04 – 21.05)

Тельцов ждет много работы: вам подвернется непаханое поле, и все силы необходимо будет направить туда. Но труды доставят вам удовлетворение, вы сможете обзавестись полезными контактами. К концу недели могут порадовать финансы. Встречу с любимым человеком назначьте на вторник.

Благоприятные дни: 15, 16. **Будьте внимательны:** 18.

Близнецы (22.05 – 21.06)

В эту неделю вас могут подстеречь проблемы здоровья или семейные неурядицы, которые выбьют вас из рабочей колеи. Уделите внимание себе и своим близким, если есть возможность, возьмите отпуск или отгулы: сейчас не время для карьерного роста и работы над важными проектами и делами. Встреча с любимым человеком идеальна в пятницу.

Благоприятные дни: 18, 19. **Будьте внимательны:** 21.

Рак (22.06 – 23.07)

Наступившая неделя хороша для активных действий и продвижения по службе. Вы можете быть весьма убедительны, особенно в первой половине недели, поэтому запланируйте все важные дела на этот период. В пятницу позвольте себе шопинг или хорошую вечеринку. Встреча с любимым человеком идеальна в среду.

Благоприятные дни: 19, 20. **Будьте внимательны:** 16.

Лев (24.07 – 23.08)

В эту неделю вас ждет много переговоров и деловых встреч. Постарайтесь быть конкретными, а самое главное – проявляйте спокойствие и выдержку, не поддавайтесь на провокации. Серьезный разговор с начальством лучше всего запланировать на понедельник, а встречу с любимым человеком – на субботу.

Благоприятные дни: 15, 17. **Будьте внимательны:** 20.

Дева (24.08 – 23.09)

В эту неделю вам удастся решить многие проблемы, которые буксовали давно и мешали вам жить. Будет по-прежнему много работы, и не вся она доставит вам радость. Это ощущение будет угнетать вас, и к четвергу вы почувствуете себя морально уставшим. Постарайтесь пережить этот период максимально спокойно.

Благоприятные дни: 15, 16. **Будьте внимательны:** 18.

Весы (24.09 – 23.10)

Все важные дела запланируйте на середину недели – это самое удачное время данного периода. В понедельник вами может быть недовольно начальство, а в пятницу подкачает здоровье. Не время для крупных покупок и дальних поездок. Встреча с любимым человеком идеальна во вторник.

Благоприятные дни: 17, 18. **Будьте внимательны:** 21.

Скорпион (24.10 – 22.11)

В эту неделю вы поймете, что везение – великая вещь. Будет немало ситуаций, где вам поможет именно везение, которое звезды обещают вам во всех делах, только не в любовных. Отношения с любимым человеком могут зайти в тупик, причем по вашей вине, так что будьте внимательны в общении с партнером.

Благоприятные дни: 17, 20. **Будьте внимательны:** 19.

Стрелец (23.11 – 21.12)

В эту неделю для вас актуален девиз: тише едешь – дальше будешь. Не пытайтесь все совершить мгновенно. Будьте осмотрительны в работе с документами. Также бдительности потребуют контакты, особенно в начале недели: не все ведут с вами честную игру. Встреча с любимым человеком идеальна в пятницу.

Благоприятные дни: 18, 21. **Будьте внимательны:** 15.

Козерог (22.12 – 20.01)

В эту неделю велика вероятность поворотов в вашей карьере. Вам могут предложить новую работу, либо вы совершите скачок по служебной лестнице. Однако в личной жизни для вас все останется по-прежнему, хотя не исключено, что изменений именно в этой сфере вам так не хватает в последнее время.

Благоприятные дни: 15, 19. **Будьте внимательны:** 16.

Водолей (21.01 – 19.02)

Девиз этой недели для вас должен стать правилом и на ближайшее время: не лезьте туда, куда вас не просят. Это тот период, когда любая активность вам только помешает и навредит. Это касается как работы, так и личной жизни. Плывите по течению, ваша инициатива пусть подождет до лучших времен.

Благоприятные дни: 19, 20. **Будьте внимательны:** 15.

Рыбы (20.02 – 20.03)

Новую неделю вам придется начать с неприятных известий, поступивших от начальства. Постарайтесь реагировать спокойно и исправить ошибки. Уже к среде ситуация нормализуется, и вы справитесь с самыми сложными делами. Встречу с любимым человеком запланируйте на вторник или среду.

Благоприятные дни: 18, 20. **Будьте внимательны:** 17.

Добро пожаловать!

г. Лесной

КИНОТЕАТР «РЕТРО»

Сайт кинотеатра: kinoretro.ru

По 17 ноября – «МЕГАМОЗГ» (анимация) – 3D-формат.

По 18 ноября – «ВПРИТЫК» (комедия).

С 11 по 18 ноября – «СКАЙЛАЙН» (фантастика, триллер).

Телефон кассы 3-81-02.

В кинотеатре «Ретро» работает кафе «СТОП-КАДР». Тел. 3-77-59.

ВСТРЕТИМСЯ В КИНО!

МУЗЕЙНО-ВЫСТАВОЧНЫЙ КОМПЛЕКС

В выставочном зале МВК **по 13 ноября выставка изделий лучших мастеров Оренбуржья**: тончайшие паутинки, пончо, ажурные палантины, теплые шали. Они не имеют себе равных по тонкости работы, оригинальности узора и способности сохранять тепло. Часы работы выставки: с 10.00 до 20.00.

В зимнем саду ЦГБ им. П.П. Бажова **14 ноября** состоится **открытие фотовыставки Сергея Воронина «Легки оковы бытия»**. Начало в 13.00.

ДТМ «ЮНОСТЬ»

13 ноября с 22.00 до 4.00 – дискотека «НЕФОРМАТ» для молодежи старше 18 лет. Цена билета – 150 рублей.

СКДЦ «СОВРЕМЕННИК»

Телефон 3-02-80 (касса), **3-78-96** (отдел по организации зрителей).

12 ноября – дискуссионный клуб для дошкольников **«Молодежные субкультуры»**. Хочешь все знать о молодежных движениях? Считаешь себя неформалом? А может, ты против таких? Приходи и выскажись! Твое мнение важно для нас! Начало в 17.00. Цена билета 50 рублей.

14 ноября – развлекательная программа для детей и родителей «Веселинка» **«Машин день рождения».** Озорные сказочные герои, концертные номера, игры, ростовые куклы, лазерное шоу, батут, мыльные пузыри. Начало в 12.00. Цена билета 50 рублей. Сделай Маше подарок своими руками и принеси его в 210-й каб. до 12 ноября.

26 ноября – **бард-кафе**. Начало в 21.00. Цена билета 100 рублей.

27 ноября – XXIX городской фестиваль авторской песни **«Встреча друзей»**.

10.00 – регистрация

11.00 – прослушивание. Цена билета 50 рублей

19.00 – гала-концерт. Цена билета 100 рублей.

Принимаются заявки от всех желающих на участие в фестивале – отборочный тур состоится **21 ноября в 14.00 (тел. 3-14-56)**.

Приглашаются юноши 13-15 лет для занятий бальными танцами. Справки по тел. 3-14-56 или танцкласс 310 ежедневно с 18.00.

Успевайте оставить заявку на выезд Деда Мороза и Снегурочки для детей и взрослых (3-14-56).

ЦЕНТРАЛЬНАЯ ГОРОДСКАЯ БИБЛИОТЕКА им. П. БАЖОВА

Отдел искусств приглашает познакомиться с выставками:

- «Музыкальная» коллекция преподавателя ДМШ М.М. Нефедовой;
- Фотовыставка «НМДТ. Версия Виталия Старцева» – проект Ирины Савенок.

Вход свободный.

Своих читателей ждут книжные выставки:

Отдел обслуживания:

«Не поет соловей в клетке…» – о Лидии Руслановой, «К Дню народного единства», «И это все мужчина! И это все о нем!» – к Всероссийскому дню мужчин;

Читальный зал № 1:

«Планета чудес и загадок: магия приключений» – приключенческая литература для детей, «Знакомьтесь, новинка!»;

Читальный зал № 2:

«Библиотекарь NEXT», «Дом и интерьер» – мультимедийная выставка;

Медицинская кафедра:

«В ожидании малыша» – для будущих мам, «Учимся жить с диабетом» – к Всемирному дню борьбы с диабетом;

Отдел искусств:

«Знаменательные даты месяца».

Очередные встречи:

14 ноября в 11.00 – в клубе **«Сакура»**;

14 ноября в 13.00 – в клубе **коллекционеров**;

14 ноября в 11.00 – **школа татарского языка.**

Возобновляются занятия в клубе **любителей немецкого языка**. Занятия проходят один раз в неделю на бесплатной основе. Справки по телефону **4-92-10**.

13 ноября в 13.00 – музыкальный полдник: вновь «Рим энд блюз» с очередным часом вялого драйва. Прозвучат двенадцатитактные песенки в исполнении автора. Приглашаются все желающие.

Принимаются заявки на беседу с компьютерной презентацией **«Флаг. Герб. Гимн. История российской геральдики»** (тел. 4-17-51).

18 ноября в 18.00 – очередное занятие в школе для будущих мам. Справки и запись по телефону 4-11-19 или 8-908-637-56-26.

Вниманию ветеранов, награжденных медалью «65 лет Победы в Великой Отечественной войне»! Книгу памяти «Ратная слава Лесного» вы можете получить в фойе ЦГБ им П.П. Бажова в часы работы библиотеки.

ГОРОДСКАЯ ДЕТСКАЯ БИБЛИОТЕКА им. ГАЙДАРА

С 15 ноября до 19 ноября – неделя толерантности

Книжные выставки:

- «Дружат дети на планете» – выставка-знакомство с традициями, играми, кухней, литературой других народов и стран мира (младший абонемент);
- «Лабиринт проблем». Тема: «Школа «неуставных» отношений: руководство по выживанию» (старший абонемент).

Беседы:

- «Хеллоу, бонжур или просто здравствуйте!»: школа приветствий (2-4 кл.).
- «Мы разные, но мы вместе»: подиум-дискуссия с элементами тренинга (5-9 кл.).

21 ноября в 11.00 – новая встреча в библиотечном театре книги «Театруль».

С 22 по 26 ноября – неделя профориентации

Профориентационные встречи с представителями учреждений и предприятий города, просмотр литературы профориентационной направленности.

В фойе работает **выставка-экспозиция** творчества педагогов **Н.Н. Некрыловой и О.Д. Антипина.**

Вниманию учителей!

Детская библиотека проводит уникальное мероприятие **«День рождения класса».** Весело и интересно в неформальной обстановке мы отпразднуем образование нового коллектива, познакомим поближе и подружим одноклассников, заведем новую традицию – отмечать день рождения класса!

Приглашаем посетить в течение месяца литературно-игровую программу для 5-7 классов **«Мама – солнышко мое».**

Справки по телефонам: 3-68-11, 3-10-19.

Добро пожаловать

ДК «РОДНИК» (посёлок Таёжный)

13 ноября – **дискотека для молодежи**. Начало в 22.00. Цена билета 50 рублей.

КЛУБ (пос. Чащавита)

13 ноября – **дискотека для молодежи**. Начало в 22.00. Цена билета 50 рублей.

МУ «ДВОРЕЦ КУЛЬТУРЫ» (г. Н. Тура)

14 ноября – концерт легенды отечественной эстрады **ВИА «АЛЫЕ МАКИ»** (г. Москва). Начало в 14.00. Цена билета 350-400 рублей.

17 ноября (СП «Луч») – творческая мастерская **к/о «Иван-да-Марья».** Начало в 14.00.

26 ноября – **лирическая комедия «Незамужняя женщина»** (г. Москва). В ролях Раиса Рязанова, Юрий Чернов или Владимир Носик, Марина Яковлева или Анжелика Вольская, Дмитрий Журавлев. Начало в 19.00. Цена билета 450-550 рублей.

27 ноября – праздничный концерт «Курбан-байрам». Начало в 14.00. Цена билета 50 рублей.

30 ноября – праздничный концерт, посвященный Дню матери. Начало в 18.00.

Телефон 2-77-85.

Визит

В Екатеринбург едет председатель Верховного суда РФ

ОЖИДАЕТСЯ, что 11 ноября в Екатеринбург прибудет председатель Верховного суда России **Вячеслав Лебедев**. Как уточнили в пресс-службе Свердловского областного суда, в планы высокого гостя входит проведение в городе двух важных мероприятий. Сначала он встретится с коллективом суда региона, а затем проведет крупное совещание с председателями судов всех субъектов Уральского федерального округа. О чем будет говорить председатель Верховного суда с коллегами, пока не известно.

Стоит отметить, что Вячеслав Лебедев занимает должность председателя Верховного суда страны уже более 20 лет.

В. КОРОТКИЙ.

И О ПОГОДЕ... в регионе

11 ноября: +7°С, +3°С, возможен снег с дождем, ветер ю-западный 3-5 м/с; **12 ноября:** +8 °С, +5°С, ветер южный 1-2 м/с; **13 ноября:** +8°С, +6°С, дождь, ветер ю-западный 2-3 м/с; **14 ноября:** +6°С, +5°С, дождь, ветер с-западный 2-3 м/с; **15 ноября:** +3°С, +2°С, небольшой дождь, ветер западный 1-3 м/с; **16 ноября:** +2°С, 0°С, дождь со снегом, ветер западный 3-4 м/с; **17 ноября:** +2°С, -3°С, снег, ветер западный 2-3 м/с.

(Первой указывается дневная температура, второй – ночная.)

Прогноз магнитных бурь

Индекс геомагнитных возмущений **11 ноября** составит 1 балл (нет заметных возмущений), **12 ноября** – 2 балла (небольшие геомагнитные возмущения), **13 ноября** – 1 балл (нет заметных возмущений), **14 ноября** – 3 балла (слабая геомагнитная буря), **15 ноября** – 4 балла (малая геомагнитная буря), **16 ноября** – 2 балла (небольшие геомагнитные возмущения), **17 ноября** – 1 балл (нет заметных возмущений).

Храм

Расписание богослужений в храме Симеона Верхотурского (г. Лесной)

12 ноября, пятница. ***15.00*** – Вечерня. Утреня. Исповедь. **13 ноября, суббота.** ***8.00*** – Литургия. ***11.30*** – Панихида-отпевание. ***13.00*** – Оглашение. ***15.00*** – Всенощное бдение. Исповедь. **14 ноября, воскресенье. Неделя 25-я по Пятидесятнице.** ***8.00*** – Литургия. Молебен. **18 ноября, четверг. Свт. Ионы архиеп. Новгородского, свт. Тихона патриарха Московского и всея Руси.** ***8.00*** – Молебен. **19 ноября, пятница. Прп. Варлаама Хутынского.** ***8.00*** – Молебен. ***15.00*** – Вечерня. Утреня. Исповедь.

Расписание богослужений в храме Святителя Николая (пос. Ёлкино, тел.: 3-96-33, 6-48-92)

12 ноября, пятница. ***14.00*** – Вечерня. Утреня. Исповедь. **13 ноября, суббота.** ***8.00*** – Часы. Божественная литургия. ***11.00*** – Отпевание. ***13.00*** – Крещение. ***14.00*** – Всенощное бдение. Исповедь. **14 ноября, воскресенье.** ***7.15*** – автобус от ангара по ул. Мира. ***8.00*** – Часы. Божественная литургия. Молебен. ***13.00*** – Крещение. **19 ноября, пятница.** ***14.00*** – Вечерня. Утреня. Исповедь.

16 ноября исполнится полгода со дня смерти

Божко Николая Львовича.

Просим всех, кто знал и помнит Николая, помянуть его в этот день.

Мама, отец, брат, родные.

РЕЗОНАНС № 46

Газета зарегистрирована в Уральском региональном управлении Роскомпечати. Рег. св-во № Е-0065 от 26.06.96 г.

Учредитель, главный редактор В.М. Овинов.

Издатель - ИД "Резонанс".

E-mail: rezonans92@mail.ru

Http: // www.radar90.ru

Адрес редакции: 624220, Свердл. обл., г. Н.Тура, ул. Свердлова, 135 (р-н центр. вахты).

Мнения авторов публикуемых материалов не всегда совпадают с позицией редакции. За содержание рекламы и объявлений редакция ответственности не несет. Материалы, отмеченные знаком ®, публикуются на правах рекламы.

Газета отпечатана в Нижнетуринской типографии. Адрес типографии: г. Нижняя Тура, ул. Скорынина, 17. Время подписания в печать в 18 час. Заказ 2350.

☎ Главный редактор (34342) 3-73-85
корреспонденты, компьютерный центр (34342) 3-66-89, 2-45-20
отдел рекламы и объявлений (34342) 2-46-84
8-909-012-2749
факс 2-46-84.

Тираж 9200 экз.